Impresso em papel de HOLMBERG BECH & C. — Stockolmo e Rio

Correio da Manhã

Propriedade de EDMUNDO BITTENCOURT & Cia. Limitada

Impresso em papel de B. DIEDEN & C. — Rio de Janeiro e Malmoe

ANNO XXIII — N. 8.947
Director — PAULO BITTENCOURT

RIO DE JANEIRO — SEXTA-FEIRA, 7 DE SETEMBRO DE 1923

LARGO DA CARIOCA N. 13
Gerente — V. A. DUARTE FELIX

Serviço telegraphico da Associated Press, Agencia Havas e correspondentes especiaes.

A Grecia rompeu relações commerciaes com a Italia

As autoridades italianas confiscaram todas as armas existentes em Corfú - O governo de Athenas mandou concentrar a esquadra grega.

O chanceller uruguayo rectifica a noticia divulgada pela "Tribuna" de Roma sobre a attitude de seu paiz na Liga das Nações.

ITALIA--GRECIA

"A paz do mundo não está perturbada nem ameaçada pelo acto de garantia levado a effeito pela Italia" — diz o sr. Salandra.

As relações commerciaes italo-gregas

Athenas, 5 (A. P.) — A Camara dos Deputados, especialmente convocada, resolveu hoje romper todas as relações commerciaes e industriaes com a Italia, prohibindo o commercio particular com as firmas italianas.

A esquadra grega

Athenas, 5 (A. P.) — A esquadra grega teve ordem de se concentrar no golfo de Volo afim de evitar contacto com a frota italiana.

Corfú, 5 (A. P.) — As autoridades italianas de occupação resolveram confiscar todas as armas existentes na ilha. Essa medida attinge a propria colonia italiana.

A attitude da França

Milão, 5 (H.) — O "Corriere della Sera" commenta hoje em termos muito sympathicos a attitude da França no conflicto italo-grego. [illegible]

Duas notas da Agencia Stefani

Roma, 6 (H.) — A Agencia Stefani communica a seguinte nota: [illegible]

... que a Grecia persiste no velho systema de semear alarmes, furtando-se aos seus deveres e agitando o phantasma da ameaça de uma guerra que ella não póde fazer e que, de outro lado, está muito longe das intenções da Italia".

A declaração do sr. Salandra em Genebra

Roma, 6 (H) — A Agencia Stefani recebeu de Genebra o seguinte telegramma: "A declaração pronunciada pelo delegado da Italia, o sr. Salandra, na sessão da manhã do Conselho da Liga das Nações foi esta: "O barbaro assassinato da missão italiana em territorio grego não constitue somente uma violação flagrante do direito das gentes [illegible]

Declarações do chanceller uruguayo sobre a nota da "Tribuna", de Roma

Montevidéo, 5 (A. P.) — A proposito da noticia publicada pela "Tribuna", de Roma, relativamente á attitude do Uruguay e do Brasil [illegible]

O policiamento em Corfú

Roma, 6 (H.) — Informam de Corfú que as autoridades de occupação, ao contrario do que haviam determinado, resolveram que a policia local não seria aproveitada para os serviços de vigilancia policial da ilha.

Essa resolução das autoridades italianas foi tomada devido á divisão que se estabeleceu nos corpos daquella milicia, onde parte dos policiaes apoiaram a occupação, emquanto outra parte se conservou fiel ao governo de Athenas.

As noticias accrescentam que as autoridades italianas vão organizar um corpo de policia homogeneo que será commandado por officiaes italianos.

Manifestações de sympathia ás forças italianas

Roma, 6 (H.) — O correspondente da Agencia Stefani junto ás tropas de occupação, informa que os habitantes de Paxos e Antipaxos fizeram calorosa manifestação de sympathia ás forças italianas, por occasião de seu desembarque naquelas ilhas.

O correspondente accrescenta que o proprio commandante Goiran, encarregado da occupação, não escondeu sua surpresa ante o acolhimento dispensado aos seus soldados.

A Agencia Stefani communica ainda que nos circulos militares se acredita geralmente que esteja acabada, pelo menos para os pontos em questão, a phase dos trabalhos propriamente ditos de occupação, e que agora todos os serviços entravam na normalidade.

Em Corfú as autoridades haviam affixado boletins permittindo aos habitantes circularem durante a noite, e introduziram um novo systema de distribuição de viveres e soccorros aos refugiados.

O cardeal Laurent acclamado

Roma, 6 (H.) — No momento em que o Cardeal Laurent deixava Sassari para ir representar o Papa no congresso eucharistico da Sardenha recebeu da população grandiosa manifestação de carinho e sympathia. Sua eminencia, correspondendo commovido ás acclamações do povo, exclamou em voz forte e vibrante: "Viva a Italia"! "Viva o rei"! "Viva o exercito"!

Os jornaes, commentando o facto, louvam o gesto espontaneo e altamente patriotico do Cardeal e veem na attitude de Sua Eminencia uma prova mais das boas relações existentes entre o Estado e a Santa Sé.

A esquadra grega vae deixar Volo

Athenas, 6 (H.) — O governo grego enviou ordens ao commando da esquadra ancorada no golfo de Volo para que suspenda ferros immediatamente, afim de evitar qualquer contacto com a esquadra italiana que se acha no mar Egeu.

Choque de aeroplano

Roma, 6 (H.) — Noticiam de Veneza que hoje, ás 9 e 50 da manhã, quando evoluiam sobre a cidade alguns aeroplanos, deu-se um choque violento entre dois apparelhos que se achavam a 700 metros de altura.

Os apparelhos despenharam-se, vindo cair em uma lagôa, completamente inutilizados. Morreram no desastre quatro aviadores, dos quaes dois eram officiaes. O facto causou geral consternação.

O Conselho da Liga das Nações faz um adiamento

Genebra, 6 H.) — O Conselho da Liga das Nações adiou o estudo da questão da competencia da Liga no conflicto entre a Italia e a Grecia. Dos dez membros que compõem o Conselho, quatro manifestaram-se pela competencia da Liga. Entre estes estava o representante do Uruguay.

Na acta da sessão ficou consignada a communicação da Conferencia dos Embaixadores, de que adhere ao principio de Direito Internacional, que responsabiliza os Estados pelos crimes praticados nos respectivos territorios.

O delegado da Italia, sr. Salandra, reservou-se para apresentar em nova reunião o ponto de vista do seu governo no assumpto.

O que consta no "Daily Telegraph"

Londres, 6 (H.) — Consta ao "Daily Telegraph" que o governo britannico está inclinado a concordar que a Conferencia dos Embaixadores resolva sobre os castigos a applicar aos autores do massacre de Janina e sobre as penalidades a impor, eventualmente, á Grecia, achando, porém, que a questão da occupação de Corfu' deve ser discutida pela Liga das Nações.

Opiniões dos jornaes inglezes

Londres, 6 (H.) — A "Westminster Gazette", diz que a occupação de Corfu' pelos italianos constitue um perigo que a Liga das Nações não pode ignorar.

O "Daily Sketch" por seu lado, apoia a acção do governo de Roma e pergunta mesmo: "Se tivessem sido cidadãos britannicos os assassinados a Inglaterra esperaria pacificamente que a Liga das Nações resolvesse o caso?".

Genebra, 6 (H.) — As declarações do sr. Salandra produziram profunda impressão no seio do Conselho da Liga das Nações.

O delegado italiano affirmou categoricamente "afim de que todos pudessem apreciar o valor da sua declaração" que o que tinha exposto ao Conselho não somente era o cumprimento estricto das instrucções que lhe dera o governo de Roma, como tambem representava, na plenitude, a sua propria convicção pessoal".

Genebra, 6 (H.) — A Pequena Entente desmente que tenha decidido sustentar a competencia da Liga das Nações para dirimir o conflicto entre a Italia e a Grecia.

Corfu', 6 (H.) — Os italianos occuparam Metlilla, Farno e Mathraki.

Paris, 6 (H.) — O "Matin", commentando o desenvolvimento do conflicto Italo-Grego, accentua o facto do representante britannico ter approvado todas as decisões tomadas hontem pela Conferencia dos Embaixadores.

Roma, 6 (H.) — A Agencia Stefani communica a seguinte nota:

"Annuncia-se a occupação de Paxos e de algumas outras ilhotas proximas de Corfu'.

Não se trata de estender com isso a occupação italiana, mas simplesmente de assegurar a occupação de Corfu', a cujo systema defensivo pertencem taes ilhotas".

Roma, 6 (H.) — A Agencia Stefani publica a seguinte nota:

"Segundo noticias de Janina, os autores, ou antes os mandatarios do assassinato da missão italiana, pertencem a uma organização panepirota, composta quasi exclusivamente de officiaes e autoridades hellenicas.

Os inspiradores da referida organização seriam o coronel Bothoris, representante da Grecia na commissão de delimitação da fronteira greco-italiana, versão official, ainda não convenientemente identificada.

A organização tem como centro Janina e conta numerosas ramificações em Salonica, Athenas e Corfu".

Roma, 6 (H.) — Telegrapham de Trieste:

"O Lloyd Triestino communica que todas as suas linhas funccionam com regularidade, tendo sido suspensas apenas, em consequencia da situação politica actual, as escalas em portos gregos. Os navios da Companhia continuarão, no entanto, a fazer escala em Corfú."

A catastrophe do Japão

OSAKA, 5 (A. P.) — Segundo uma nota publicada pelo Ministerio do Interior, foram encontrados até agora, em Tokio, 30.000 cadaveres. O numero de feridos é calculado em 100.000, existindo 350.000 pessoas sem tecto.

O embaixador italiano está são e salvo

Roma, 6 (H.) — Contrariamente ás primeiras informações, recebeu-se agora noticias que trazem a feliz certeza de que o embaixador da Italia em Tokio, o sr. Giacomo de Martino, está vivo e são, bem como todo o pessoal da embaixada.

Cinco mil chinezes mortos em Yokohama

Pekim, 6 (H.) — Telegrapham de Magasaki:

"Sabe-se aqui que ascendeu a cinco mil o numero de chinezes mortos no terremoto e incendio de Yokohama.

Um trem que conduzia trezentos refugiados para Kobe, precipitou-se no mar. Todos os passageiros morreram afogados.

Consules mortos

Londres, 6 (H.) — Novas informações de Tokio confirmam que os consules geraes da França e Estados Unidos em Yokohama, srs. Déjardin e Scidmore, morreram durante a catastrophe.

O embaixador da Allemanha

Berlim, 6 (Radio) (H.) — Informações seguras recebidas á noite, annunciam que o embaixador da Allemanha, em Tokio, está illeso.

A ordem em Tokio

Londres, 6 (H.) — As ultimas noticias procedentes do Japão, assignalam que a ordem em Tokio, vae sendo paulatinamente restabelecida. Em vista do estado lamentavel da capital, todos os serviços do governo central já tinham sido transferidos para Kobe, que era agora virtualmente a capital do Imperio.

Parecia, por outro lado, confirmar-se a noticia de que o marquez Matsukata, que era tido como morto, conseguira salvar-se.

O numero de victimas em Magasaki

Pekim, 6 (H.) — Um telegramma de Nagasaki calcula em 50.000 o total de victimas do terremoto, naquella cidade.

Constava que 47.000 fardos de séda que estavam nos armazens do Caes do Porto de Yokohama, foram completamente destruidos.

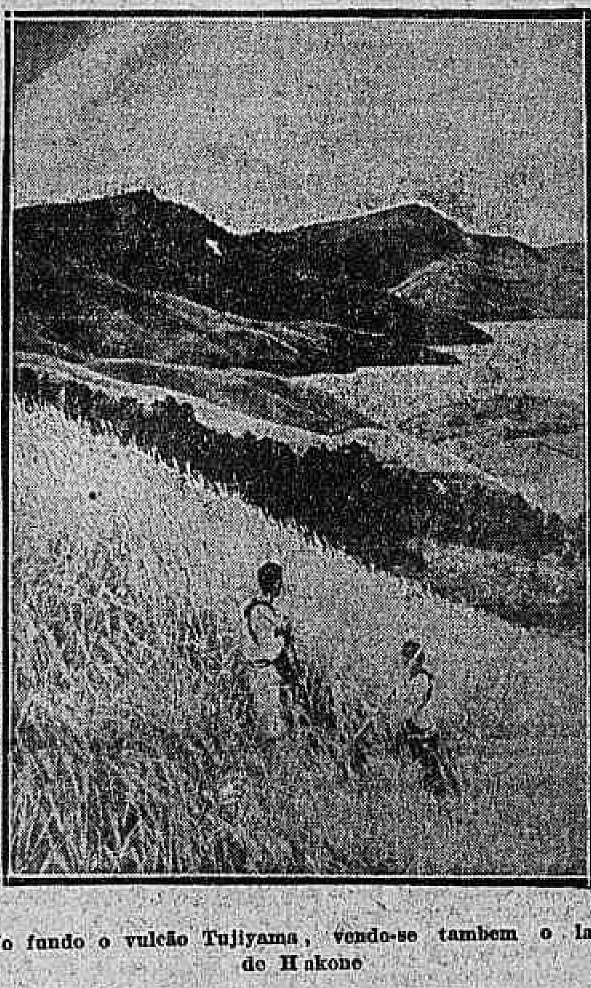

No fundo o vulcão Tujiyama, vendo-se tambem o lago de Hakone

O commercio com Tokio e Yokohama

Kobe, 5 (A. P.) — A Camara de Commercio desta cidade tomou a si o encargo de todo o movimento commercial estrangeiro para Tokio e Yokohama.

Duas grandes unidades da esquadra afundaram em Yokosuka

Pekim, 5 (A. P.) — Um radiogramma da Agencia Japoneza informa que em consequencia da explosão do porto militar de Yokosuka, afundaram duas das principaes unidades da esquadra nipponica.

Soccorros ás populações flagelladas

Londres, 6 (H.) — Telegramma de Ottawa, no Canadá, informa que acabava de deixar o porto daquella cidade, com destino ao Extremo-Oriente, navios levando grandes carregamentos de viveres para as populações flagelladas do Japão e consideraveis partidas de madeiras destinadas á reconstrucção das cidades destruidas pelo terremoto.

Estabelecimento pyrotechnico destruido

Castellamare, 6 (Radio) — (H.) — O estabelecimento pyrotechnico Pianelli acaba de ser destruido por formidavel explosão que abalou a cidade.

Até agora foram retirados dos escombros seis cadaveres, constando que ha ainda outros mortos.

Nasceu o herdeiro da Yugoslavia

Belgrado, 6 (H.) — A rainha Maria deu á luz uma creança, do sexo masculino.

Impressionante desastre em Milão

Roma, 6 (H.) — Communicam de Milão que se deu hontem naquella cidade impressionante desastre. Uma galeria em construcção ruira repentinamente sepultando sob os escombros cerca de trinta operarios.

Até a ultima hora tinham sido encontrados tres cadaveres. Treze operarios haviam sido retirados com vida, dos escombros mas todos apresentando serios ferimentos.

Continuam activamente os trabalhos de salvamento.

O ex-chanceller Cuno, em viagem para os Estados Unidos

Paris, 6 (H.) — Communicam de Cherburgo que passou por aquelle porto o ex-chanceller Cuno que se destina aos Estados Unidos.

O correspondente do "Matin" naquella cidade diz que o ex-chefe do governo allemão pretende effectuar uma viagem em volta do mundo, depois de algum tempo de descanço na America. Essa viagem duraria mais ou menos seis mezes.

A' beira do abysmo

STUTTGART, agosto — (*Especial para o "Correio da Manhã"*.)

Se um pintor quizer representar a situação actual do campo de batalha francez-allemão, deverá desenhar um grande montão de tanks, de canhões, e de projecteis, de gaz, sobre a qual está enthronado o chefe da politica exterior franceza, sorrindo e fumando um cigarro, e tendo atado ao dedo minimo, uns fios compridos, no fim dos quaes estão girando e saltando os partidos extremistas da Allemanha, ora á esquerda, ora á direita, segundo o movimento director do dedo presidencial. Esta impressão é inevitavel ao observar a actividade actual destes partidos extremistas na Allemanha: Quem passear, de tarde ou de noite, pelos arredores da capital suabia, será testemunha destas empresas, pouco differentes das de Munich. No meio duma das florestas que estendem as suas ramagens á roda da cidade, dando communicação ás ultimas alturas da Floresta Negra e da Alb, abre-se uma clareira, á margem dum pequeno lago, cercado de collinas. Aqui ha um celebre palacio, monumento do mais exquisito Barock; já de certa distancia, se lhe vêem reluzir as brancuras de marmore e as curvas elegantes da cupola e dos terraços, ao passo que um clarissimo luar está brincando com as aguas prateadas do lago. Um sem numero de velozes corças, abundantes aqui, passam em carreira rapida, ou se reunem na relva da margem, attraidas pelas ondas frescas. Um murmurio dulcissimo das aguas, um éco de sussurro, vindo das florestas, nada mais se ouve neste ambiente. De subito, o silencio é quebrado pelo crepitar de fuzis: gritaria immensa, brados de commando, e signaes de trombeta acompanham as detonações, e precedidos de grandes bandeiras, correm grupos de homens impetuosos da floresta para baixo á clareira. Vêem de todos os lados; encontram-se como que em combate furioso. Desenvolve-se uma batalha fingida, que no branco luar, offerece o espectaculo fantastico duma guerra de demonios, ou de selvagens, ou de espectros, em regiões de outro mundo. Não ha quem possa fazer tanto ruido atordoador, tal côro diabolico de brados, tiros, e vozes desharmonicas senão as companhias dos "Nacional-Socialistas", ou, como tambem se chamam, — "Nacionalistas-Bolchevistas"; nestas regiões pacificas, descobriram o mais appropriado territorio para se prepararem á guerra civil, da qual se fala na Allemanha actual, como se fosse bagatella insignificante, e coisa inadvertivel e necessaria. E não ha senão uma unica coisa neste mundo que eguale, e mesmo sobrepuje a enormidade do barulho feito por estas companhias: a rhetorica furiosa dos seus cabeças e guias; é a propaganda feita por todo o seu partido. Uns propagam a abolição de todo o trabalho de machinas, e a volta nos costumes da Germania antiga, — do tempo de Tacitus; — outros acham a abolição do parlamentarismo medida bastante a estabelecer a edade de ouro; e a cada qual promette outra vantagem particular: a um o communismo, a outro, a hierarchia monarchica, com altas condecorações e titulos, ou a dictadura do proletariado, ou a dictadura militar, ou a expulsão dos francezes da zona occupada, ou a distribuição gratuita e perpetua de viveres, e sobretudo, e antes de tudo, proclamam alvo primeiro, — "limpar" a raça germanica-allemã pelo exterminio subito e completo de todos os não-germanos existentes na Allemanha, e pela distribuição dos haveres destes entre os benemeritos do Estado futuro. Com este programma flexivel, fazem a peregrinarem de casa em casa, de andar em andar, convidando sobretudo a mocidade a assistir ás suas assembléas ou conferencias; repetem as suas visitas, dia por dia, mesmo nos escriptorios, nos officios, e nas fabricas, espalham pamphletos, jornaes, e promessas, em abundancia prodigiosa, como se fossem papel-moeda allemã, e onde a palavra não basta, recorrem a meios mais palpaveis.

Promessas e papel-moeda equivalem-se, nestes centros de catastrophe. Extremismo, fatalismo, e desespero unem-se a converter em cahos quanto os excessos destructivos dos exercitos de occupação nas zonas invadidas, e mesmo em bôa parte das zonas não occupadas, mas sujeitas ás correrias passageiras, deixaram da antiga ordem economica e social. A exacerbação profunda e geral contribue o resto para augmentar as legiões dos extremistas, de ambos os lados; os arruinados da aristocracia e da antiga classe média, — quer dizer os sobreviventes desta, — seguem a bandeira nacional bolchevista, onde os attrae uma especie de illusão desesperada, desenhando nas nuvens a volta dos bons tempos passados; a ella se unem os desclassificados que pela abolição do antigo exercito, ou pela revolução republicana, perderam a posição social, o officio e os meios de existencia; do outro lado, multissimos operarios e antigos socialistas moderados, desenganados pela revolução e pela Republica Social, bofeteada de continuo pelos chamados Poderes Democraticos; do mundo internacional, se alistam nas fileiras do bolchevismo moscovita, esperando e acreditando que só a doutrina de Lenin dê aos povos, condições de vida melhores, garantidas pela união dos proletarios de toda a Europa. Os moderados e modestos, que nunca commetteriam um acto de violencia, ficam em posição perigosa entre os dois extremos que não hesitam a commetter excessos e violencias de toda a especie. A confusão e os perigos augmentam-se com cada acto de furia praticado pelos exercitos invasores, com cada dia de occupação, ao poente, com cada passo para baixo, na carreira vertiginosa do arruinado cambio allemão, produzindo a miseria, a fome, a catastrophe, de milhões de familias. E nem um, entre os chamados "guias" dos partidos extremistas, que se perceba de que todos os seus golpes, enfraquecendo a estructura interior do seu paiz, não podem senão facilitar a acção e os designios do mais implacavel inimigo da Allemanha, que se ri das extravagancias commettidas pelos cégos, e sabe provocar novas extravagancias, pela pressão e pela tortura, naquellas zonas, onde a dictadura brutal do mais feroz militarismo está despedaçando os ultimos fundamentos da civilização.

Assim progride a destruição: em Munich, os fanaticos de Hitler fazem as suas correrias continuas, á luz do dia, e noite por noite; em Breslau, os bolchevistas e nacionalistas fazem a pilhagem das lojas "não germanicas", com o protesto do encarecimento; em Frankfurt's M. os socialistas de todos os matizes, as uniões dos operarios, e bôa parte das uniões dos empregados e funccionarios, se sujeitam aos bolchevistas moscovitas, acceitando o commando supremo destes, em manifestações, tumultos e correrias de roubo, em que o sangue e a vida humana se tratam como bagatella barata; o mesmo acontece em outras cidade.

Fanaticos allemães na Allemanha não occupada, e fanaticos francezes na Allemanha occupada, — ambos se enganam profundamente, lisonjeando-se dos seus progressos; são os progressos ao abysmo: os extremistas allemães despertam o incendio na propria casa; e um unico successo da França no Ruhr e nas Provincias Rhenanas, é indubitavel: o de ser arruinado completamente o mais importante centro productivo da Europa.

Com tantas forças motrises, a marcha ao cahos na Allemanha se approxima cada vez mais rapidamente, da situação russa bolchevista, e já attinge este nivel em muitas coisas: como na Russia, assim na Allemanha, os negocios financeiros do fisco se movem numa catadupa de trilhões pintadas. Algarismos que por muito tempo pareciam privilegio da Russia, são realidade na Allemanha actual, pois aqui, o dollar se vende hoje por 1.000.000 marcos, e amanhã será o duplo, com a velocidade da carreira, nestes dias. Em Berlim se augmenta de dia para dia o numero de lojas fechadas por falta de mercadorias; em toda a Allemanha, um kilogrammo de carne, vendido hoje a 120.000 marcos, e um kilogrammo de manteiga, hoje 190.000 a 200.000 marcos: — amanhã já parecerão "baratos" a tal preço. Na Russia, é verdade, annullaram as dividas nacionaes — interiores e exteriores — por decreto; na Allemanha mantêm a apparencia "burgueza" e capitalista, evitando taes decretos deselegantes, e se limitam a deixar o trabalho de annullar as dividas interiores, á imprensa de notas, fabricando tantos bilhetes de marcos, que todo o valor dos emprestimos nacionaes se reduz a um misero farrapo de papel. Mas, ao contrario da Russia, por este proceder não se diminuem de um jato as dividas exteriores da Allemanha, contraidas em Versalhes e em Londres; antes se accumula o peso de trabalhos e de dividas sobre os hombros, mesmo de gerações futuras. Tambem o methodo russo de abreviar o espaço de tempo, durante o qual cada nova emissão de papel-moeda "dinheiro", se admitte como meio de pagamento, já está sobrepujado pela tempestade allemã, pois na Allemanha, este "dinheiro" perde o seu valor no espaço dum unico dia, sem decreto, e sem confiscação, pela marcha automatica do marco. De resto, as tentativas de amparar esta moeda azada, já são impossibilitadas pelas autoridades da occupação, que em todas as regiões do seu poder, têm prohibido e annullado todas as medidas allemãs, introduzidas para impedir a quéda. Cumpre accrescentar que as autoridades de Berlim não têm o monopolio de fabricar papel-moeda em abundancia prodigiosa; têm uma concorrente poderosissima nos exercitos de occupação. Desde a acção do Ruhr, as tropas francezas têm invadido tambem a imprensa monetaria, e todos os bancos; "apprehendendo os typos, o papel, e todo o material dos officios do Reichsbank na inteira zona occupada, estão fabricando papel-moeda, a mais não poder, sobretudo os bilhetes de alto valor, alegremente espalhando estes bellos productos da arte typographica. Certos bancos francezes e belgas tinham mesmo a idéa brilhante de mandar muitas caixas cheias deste novo dinheiro de occupação, ao proprio Reichsbank allemão, em pagamento de dividas contraidas por commerciantes belgas e francezes, na Allemanha. Mas, nunca basta a torrente de papel: actualmente 60 fabricas na Allemanha não occupada se occupam de dia e de noite a imprimir bilhetes de dois milhões e de cinco milhões, e o Reichsbank, e os mais dos bancos, e das casas de industria não têm dinheiro disponivel para pagar os salarios. Ainda não se esgota aqui a parallela entre a Russia e a Allemanha: o governo de Berlim não sómente recorreu, no campo financeiro, a todas as medidas prohibitivas outrora empregadas contra o commercio livre de materias primas e de viveres, mas tambem imitou — sem o querer — o systema rigoroso de centralização financeira, tentado na Russia bolchevista, mas desta já abandonado por ser inutil e prejudicial: concedeu-se ao Reichsbank o monopolio absoluto de executar negocios de cambio; esta instancia decreta um algarismo artificial e obrigatorio do dinheiro estrangeiro e do nacional. Quem precisa de valores estrangeiros tem que entregar o seu pedido ao Reichsbank, e depois de ter explicado e provado a necessidade urgente e indispensavel do negocio recebe — depois de passado bastante espaço de tempo — a 50 esima parte, ou 1/4 "|" — ou não recebe nada, da somma desejada. Todas as transacções fóra dos officios do Reichsbank, estão prohibidas. O effeito deste methodo é o mesmo como o resultado do regimen restrictivo na guerra: a mercadoria — neste caso o dinheiro estrangeiro — desapparece dos mercados visiveis; mas não ha americano, nem inglez, nem chinez, que pague um 1/100 cent. em addição pelo marco, por respeito do algarismo estabelecido, no Reichsbank; e o preço da mercadoria, do dollar, em vez de se reduzir, na Allemanha, sóbe com velocidade incrivel. Ao mesmo tempo, o commercio legal fica arruinado; a importação de materias primas, e com ella a producção está completamente paralysada; as fabricas se fecham; os operarios perdem o trabalho; os preços sobem a alturas vertiginosas. E peor de tudo — faltam logo os viveres, neste paiz, que não póde nutrir o seu povo, pela producção do seu proprio solo. Immediatamente se estabelece — exactamente como na guerra, e como na Russia — a "bolsa negra", com todo o seu cortejo de impostores e de traficantes deshonestos, com todos os seus excessos de usura, de fraude, de encarecimento, e de confusão. Revoltas de fome, desordens, tumultos, violencias resultam deste estado innaturavel. O descontentamento geral, o subir inaudito dos preços, e a falta de viveres e de trabalho, fornecem materia bastante aos extremistas de ambos os lados, para instigar novos excessos. O governo de Berlim prohibe todas as assembléas e manifestações nas ruas e em quaesquer praças publicas; em resposta, os bolchevistas da esquerda preparam, com immenso apparelho de propaganda, uma manifestação geral "activista", acompanhada de meetings de massa "contra o fascismo"; chamam todos os operarios, todo o proletariado, todos os empregados e não empregados, funccionarios e outra gente, a participar nos grandes actos "decisivos". Não tardam os bolchevistas nacionalistas e os "Voelkische" da direita, a annunciar a "contrafacção" para os mesmos dias, chamando todo o povo ao combate contra os rerevolucionarios; e a manifestações activistas contra o activismo — dos outros. Hoje mesmo, já antes do golpe projectado, a tensão é immensa; uma scentelha de cigarro bastará a incendiar o armazem de explosivos nesta atmosphera febril de exasperação. Muitos esperam ainda que a moderação e a prudencia dos elementos melhores possam impedir a catastrophe, ao ultimo momento. Tudo está incerto, pois tambem é possivel que a politica de pressão e de provocações ao poente, alcance um momento de triumpho; mas, — será um momento brevissimo e traçoeiro. O incendio que nestes dias ameaça a Allemanha não se extinguirá nos limites dum paiz, nem deixará vestigios da já mythica civilização europêa.

LINA HIRSCH

ENTRE A DINAMARCA E A NORUEGA

A questão do direito de soberania sobre a Groenlandia

(*Da Associated Press*)

COPENHAGUE, agosto.

A Dinamarca achava que os seus direitos sobre a Groenlandia eram liquidos e indiscutiveis, depois do accordo com os Estados Unidos relativo á compra das Indias Occidentaes Dinamarquezas e pelo qual a Republica norte-americana renunciou a todas as suas reivindicações áquella ilha arctica. Mas os interesses dos norueguezes na ilha que "Erico o Vermelho" descobriu subitamente reviveram, depois de muitos seculos de inactividade. A controversia entre os dois paizes scandinavos sobre o direito de propriedade na costa oriental da Groenlandia tornou-se tão aguda, que a Dinamarca tem agora uma commissão, chefiada pelo antigo ministro Th. Zahle, viajando pela ilha arctica com o fim de fazer um relatorio sobre os pontos que deverão servir de base para as negociações com a Noruega.

Muitos dinamarquezes acham que a Noruega está fazendo essa opposição aos direitos da Dinamarca simplesmente para poder tirar proveito, servindo-se das suas reivindicações para obter melhores condições da Dinamarca para o accordo commercial que pretende celebrar em um futuro não muito distante. O principal argumento de que a Noruega se está servindo é o de que o reconhecimento da soberania dinamarqueza sobre a costa oriental da Groenlandia poderá prejudicar a industria da pesca norueguesa.

A Groenlandia possue apenas 12.000 habitantes e desse total somente 300 são europeus, na maior parte dinamarquezes. A ilha é principalmente famosa como um ponto de estacionamento dos exploradores do Polo Norte e como o ponto de accumulação de *icebergs* que põem em perigo a navegação no Atlantico Norte. Seu commercio é monopolio dos dinamarquezes. O total da importação e da exportação da Groenlandia não vae além de um milhão de dollars por anno, já tendo sido maior. Entretanto, começou a declinar desde que diminuiu a procura de oleo de peixe.

As reivindicações da Noruega sobre a Groenlandia datam das explorações de Erico, o Vermelho, e de Leif Ericsson, no XI seculo, quando se suppõe que o ultimo desses arrojados navegadores norueguezes teria descoberto o continente norte-americano. No XV seculo, a Noruega abandonou todas as communicações com a Groenlandia e mais tarde, no XVIII seculo, a Dinamarca iniciou as suas relações commerciaes com a ilha, estabelecendo ali uma colonia sua.

A colonia dinamarqueza antes de 1921 era apenas do tamanho do territorio do Estado de Nova York; mas toda a ilha, sobre cuja posse a Dinamarca está preoccupada, é dezeseis vezes maior que aquelle Estado. A estação de sol é tão curta em cada anno, que a porção de terra cultivavel mais proxima da costa apenas póde produzir batatas e alguns legumes que não precisam de muito calor.

Vida economica

AS AGUAS THERMAES DO CIPÓ, NO ESTADO DA BAHIA

As aguas thermaes do Cipó são ha mais de um seculo conhecidas pelas suas propriedades therapeuticas em alguns casos verdadeiramente milagrosas. Apezar disso, não têm sido exploradas convenientemente, muito embora tenha o governo estadual feito a dois capitalistas e commerciantes da Bahia a concessão das aguas.

Parece que a principal razão do esquecimento que tem havido nessa exploração é devido á difficuldade da viagem, pois o arraial Cipó dista 20 leguas da estação de Esplanada, do ramal do Timbó, da Estrada de Ferro da Bahia ao S. Francisco. Os doentes e aquelles que procuram utilizar-se das aguas são obrigados a vencer o percurso a cavallo ou em carros de bois, empregando nessa viagem dois ou tres dias.

Já estão promptos e approvados os estudos para a continuação da Estrada de Ferro até ao Cipó, situado á margem direita do rio Itapicurú.

As pessoas que attraidas pelo renome dessas aguas affrontam os incommodos da viagem, fazem construir banheiros no proprio logar onde as aguas saem da terra, cavando um metro de profundidade e forrando com taboas.

Em uma summaria inspecção procedida, o dr. G. Martins verificou o seguinte:

As aguas thermaes, antes de nascer pelo modo acima descripto, correm no subsolo a uma pequena distancia da superficie do terreno, ao longo de uma linha de menor resistencia, representada por uma antiga fractura, ou talvez, valle de erosão, mais tarde colmado com material finamente detritico, cujo aspecto e composição chimica (veja abaixo transcripta) lembra aquella do Loess glacial, mas cuja edade, relativamente recente é revelada pela presença da turfa, misturada com alguns pedaços de lignite e raras conchas de um molusco terrestre ainda hoje vivente nas immediações.

A turfa está cheia de crystaes de sulfato de calcio, como tambem contém todos os sáes que se encontram nas aguas, ficando, porém, para ulteriores estudos decidir se as aguas emprestam seus sáes mineralizadores á turfa, ou vice-versa.

Em virtude do seu breve percurso ao contacto do ar, as aguas thermaes esfriam e, especialmente devido a phenomeno de oxidação, depositam pequenas incrustações amarelladas (que o povo chama enxofre) de saes de ferro, apezar de que este elemento seja contido nas aguas em quantidade minima.

A analyse parcial do terreno, no qual as aguas correm e que acima dissemos parecer com Loess, deu os seguintes resultados:

	%
Sulfato de calcio	0,1757
Carbonato de calcio	7,598
Acido phosphorico	0,150
Ferro e alluminio	2,800
Chlorureto de sodio e potassio	0,450

Estas cifras podem ser sujeitas a variações em ulteriores analyses, não tendo [illegible] uma porção bastante, com o fim especial de uma analyse chimica, mas apenas tirado uma amostra como specimen geologico.

Em todo o caso é evidente a enorme fertilidade deste terreno, [illegible] na cultura do algodão. [illegible] faltas de meios de communicação faceis e baratos, para se aproveitar tamanha abundancia.

As aguas do Cipó não contêm gaz livre; as poucas bolhas que se desprendem com a agua, quando esta sae da terra, são de ar atmospherico. Por falta de apparelhos apropriados não foram ainda verificadas propriedades radioactivas.

Depois da combinação, segundo as regras da probabilidade, o resultado foi o seguinte:

Analyse da Agua Thermal do Cipó, approvada pela Inspectoria de Hygiene do Estado da Bahia

Cheiro	Nenhum
Côr	Crystalina
Gosto	Levemente alcalino
[illegible]	Idem
Reacção	[illegible]
Temperatura da agua	37°
[illegible] do ar	25°,5

Composição chimica: residuo secco a 180° por litro — Grs. 1.696.

	Por litro gr.
Chlorureto de calcio	0,78160
Chlorureto de magnesio	0,35600
Chlorureto de sodio	0,20090
Chlorureto de potassio	0,01300
Chlorureto de lithio	[illegible]
Carbonato de calcio	0,14670
Carbonato de ferro	0,00378
Carbonato de manganez	[illegible]
Brometo de magnesio	[illegible]
Iodureto de magnesio	[illegible]
Sulphato de calcio	0,01900
Acido silicico	[illegible]
Acidos organicos: propionico, butirico e formico	0,00092

CONSUMO DE CAFÉ NA CAPITAL FEDERAL

Em virtude da elevação dos preços do café que attingiu até 24$800 pelo typo 7, cada arroba, o governo resolveu, a pedido de um grupo de torradores interessados, a fornecer aos mesmos café do stock da valorização com o grande abatimento de 10 % (dez por cento) sobre a cotação [illegible]

[illegible]

amarga ironia de que, em [illegible] beneficiam, uma classe feliz vae fazendo a independencia e sorrindo da ingenuidade dos nossos homens.

E' urgente a suspensão desse fornecimento. Póde elle immediatamente ser cortado que o povo continuará a pagar o mesmo, ou talvez menos, [illegible] com esses favores concedidos, apezar da louvavel intenção, como é de justiça reconhecer, de quem poz em execução essa medida.

Estando em plena safra e abundante; não falta o genero no mercado para attender ás necessidades do consumo da capital.

LIVROS NOVOS

"Direito Commercial Maritimo" — Dr. José Figueira de Almeida.

Acaba de ser publicado um livro de direito. E' seu autor o dr. José Figueira de Almeida, advogado nesta capital, que se dedica ás questões de direito commercial maritimo, especializando-se nesse ramo arido da sciencia do Direito.

[illegible]

Violenta collisão de trens na Allemanha

Berlim, 6 (H.) — Deu-se violenta collisão proximo de Hanovre entre o rapido Berlim — Amsterdam e o Dresden — Amsterdam. [illegible] mortos [illegible] feridos, segundo as ultimas noticias.

O muro

[illegible]

X. X.

Para ler no bonde

NUMERO, FAZ FAVOR?

A influencia da Light sobre as fibras amorosas... Ahi está um thema que merece estudo. As descargas electricas, nesse particular, são desagradaveis — mente negativas: affectam, como aqui diziamos ha dias, apenas os homens.

Tomemos hoje o telephone como exemplo. Do outro lado do fio, uma pequena voz feminina, fria e distante, depois de nos fazer esperar dez ou quinze minutos (não é sempre a mulher que chega atrazada aos rendez-vous?) pergunta-nos "que numero" queremos. Em seguida, para se fazer rogada, como todas as coquettes deste mundo, ella ligará errado. E temos nós de supplicar de novo, respondendo á voz que agora se torna docemente aggressiva... Até que, impacientes, affirmando a nossa velha e passada prerogativa de senhores absolutos, falamos com a dureza de homens. A voz, então, se amacia, e, quasi tremula, quasi queixosa, mas sempre implicante, declara "que está chamando".

E, embora a antipathia pelas telephonistas seja uma coisa quasi organica, quantas vezes a imaginação se deixa ir [illegible] longinqua? Não! Telephonistas, vós não escapaes á sina das mulheres, que é tentar a cada homem a imaginação do homem, e encher-lhe a vida de pequenos e deliciosos encantos apezar dos espinhos e dos preconceitos com que lhe atravessaes o caminho!

E flagrante a semelhança entre os martyrios do flirt e do amor e as torturas do telephone. Em S. Paulo ha umas meninas lindas e airosas, que se encolhem, altivas, numa severa torre de marfim de um orgulho excessivo. Até hoje têm desprezado todos os seus admiradores e candidatos. Chamam-lhes "as telephonistas", porque "não ligam".

Z. Z.

Differença entre os antipodas

O vice-consul do Brasil, em Kobe, communicando ao Itamaraty, a catastrophe do Japão, diz o seguinte:

"Na se sabe, ao certo, se Tokio ou Yokohama está em estado de sitio."

Hontem mesmo passámos ao referido consul, pelo sem-fio da *Agencia Americana*, o seguinte despacho:

"Aqui não ha nada. Não houve terremoto, mas se sabe ao certo, que o Rio de Janeiro ainda está em estado de sitio."

Os legisladores suissos

As sessões parlamentares, na Suissa, não vão além de tres semanas por anno. Por isso mesmo, os trabalhos das commissões devem ser feitos nos intervallos das sessões, quando os deputados poderão estudar os assumptos "in loco". Assim é que as commissões ora se reunem em Lugano, ora em Oberland, ora em Engadine, mas sempre em logares socegados [illegible]

Ahi está uma lição aproveitavel. Quanto lucrariamos nós se a commissão de Justiça se reunisse na Boca do Acre, e a de Finanças em Corumbá?!

A maior gare do mundo

E', naturalmente, na America do Norte, em Chicago, que se vae levantar a maior gare ferroviaria do mundo. Tendo-se incendiado a antiga estação, a Municipalidade decidiu edificar, em substituição, uma gare monumental, que custará cem milhões de dollars [illegible] 130 metros de altura e os dois outros de vinte andares. Os tres edificios serão ligados por pontes internas. A estação terá 28 vias subterraneas e será de um terço maior que a estação central de Nova York.

A nova estação de Chicago será, pois, não sómente a maior gare do mundo, mas ainda um dos maiores edificios conhecidos.

Aviação gigante

O *Evening News* fornece pormenores sobre um gigantesco navio aereo que está sendo projectado por um membro do Parlamento britannico, o tenente Dennis Birney.

Essas poderosas machinas aereas serão empregadas no transporte de passageiros para o Egypto, as Indias e a Australia; terão o dobro do tamanho dos maiores aviões até agora conhecidos e poderão transportar 125 passageiros.

Terão uma velocidade de 128 kilometros por hora e levarão quantidade de combustivel que poderão facilmente fazer um trajecto de mais de 5.000 kilometros sem necessidade de aterrar.

Uma estatua de Minerva

Foi achada recentemente em Roma, no logar denominado *Emporium*, onde desembarcavam nos tempos do imperio romano, as cargas de marmore e alabastro enviadas pelo Tibre. Em torno do *Emporium* existiam diversos *ateliers* de esculptura e [illegible] de arte hellenica.

Alguns operarios, que trabalhavam [illegible] naquelle local, esbarraram com a estatua [illegible] typo hellenico e cuja côr do alabastro é unica.

Segundo a lei italiana, a metade dos thesouros encontrados pertence ao governo e a outra metade ao dono do terreno onde a descoberta foi feita.

A nova estatua, que representa a deusa Minerva, é bellissima e perfeita.

Uma por dia

"7 de setembro, Independencia do Brasil." (Da folhinha).

Desde o grito do Ypiranga,
Diz-se que é livre a Nação,
Que o diga o povo na canga,
Com o sitio, a rolha, a prisão...

NO CONSELHO MUNICIPAL

PASSES PARA AS CREANÇAS POBRES

Abriu-se hontem a sessão sob a presidencia do sr. Jeronymo Penido. Leram-se varios documentos, enviados á mesa pela secretaria.

Ao ser iniciado o expediente, o sr. F. Gaia respondeu á nota de matutino, a proposito do projecto n. 53, ainda em poder da commissão de orçamento.

Sobre o mesmo assumpto falou o sr. M. Piragibe, atacando o projecto [illegible]

Foi apresentada uma indicação, no sentido da Prefeitura interessar-se junto á superintendencia da Leopoldina Railway, pela concessão de passes gratuitos ás creanças pobres das escolas, moradoras nos suburbios servidos por aquella estrada.

O sr. Bergamini, quando já se achava quasi esgotada a hora do expediente, apresentou um protesto contra o director da Assistencia Municipal.

Na ordem do dia foram discutidos, entre outros, os seguintes projectos: autorizando o prefeito a [illegible] e conceder um auxilio pecuniario á commissão que promove a creação do monumento a Christo Redemptor.

O presidente communicou á casa que, estando votado o respectivo credito, havia nomeado a commissão de intendentes que deve ir ao [illegible] representar a municipalidade nas festas commemorativas do anniversario da independencia desse paiz.

A commissão se compõe dos intendentes F. Garcez, Edgard Teixeira, [illegible] Pereira, Henrique Guimarães e Candido Pessôa.

O sr. Vieira de Moura perguntou [illegible] o secretario da commissão, respondendo o sr. Penido que [illegible] tal nomeação.

Professor Dr. Eduardo Rabello

De volta da sua recente viagem á Europa reassumiu seu escriptorio para tratamento das molestias de pelle, syphilis e applicação de raios X, nesta capital, á rua da Assembléa, 85. (16741)

A TEMPORADA LYRICA

La Traviata, no Municipal

Alexandre Dumas filho teve, na sua mocidade [illegible]

[illegible]

CORREIO OPERARIO

A situação pecuniaria dos tecelões — Ainda o projecto n. 53, do Conselho — A inercia dos poderes publicos é um crime

Antes de ser declarada a actual parede dos operarios, tecelões era já corrente, mesmo fóra dos circulos da classe, a precariedade dos salarios que a maioria percebe independentemente de serem elles examinados apenas em face da crise de subsistencia. Considera-se que a ultima reclamação feita por esses trabalhadores, aos respectivos patrões, data de 4 de agosto. Pediam os operarios, reiterando antigas solicitações, um augmento de 30 a 50%. Esperaram, resignadamente, quasi 30 dias, pois, só a 27 daquelle mez, já sem nenhuma esperança de uma solução, resolveram declarar a greve, que ainda perdura.

Conheciam-se, tambem, em seus pormenores, os contratos que vigoram entre os referidos operarios e as fabricas em que trabalham. Do novo manifesto, publicado pela União dos Operarios em Fabricas de Tecidos, consta que 96% dos tecelões não vencem salarios mensaes superiores a 250$000, durante quatro ou mais mezes consecutivos. Verifica-se ainda, segundo a demonstração apresentada pelo manifesto da União, que a quinzena normal de trabalho de 200$000 é coisa diversa do que se diz. O operario consegue vencer esse salario numa quinzena apparente, visto ser indispensavel, para que elle consiga, incluir na tarefa a fazenda que teceu em dias anteriores e posteriores á pretensa quinzena. Sobre este ponto procuramos ouvir um desses sacrificados profissionaes. Respondeu-nos o interpellado que, realmente, para attingir aquelle limite maximo, um tecelão precisa redobrar o esforço quotidiano, necessitando muitas vezes trabalhar 10 horas ininterruptas. Para elle é uma chimera a jornada das oito horas de trabalho... Dá-se o facto mesmo nas fabricas que pagam os melhores salarios.

Abra-se aqui um parenthesis, para uma advertencia que não póde passar despercebida á commissão de Legislação Social. Trata-se da tarefa dos menores. Os aprendizes — qualificativo de significação muito relativa — de ambos os sexos, diaristas e que produzem tanto como os adultos, recebem uma paga insignificante, que não corresponde ao exhaustivo esforço que despendem. Os salarios desses menores variam entre 1$500 e 2$000. A regulamentação do trabalho dos menores deve estar sob a directa e constante fiscalização do Estado. E a assistencia, que então se faz mistér, não póde ficar circumscripta a uma simples questão de edade e á observancia rigorosa das condições physiologicas dos pequenos trabalhadores.

A elaboração de leis, como as que constituem os assumptos confiados ao exame technico daquella commissão, não se restringe á accommodação de preceitos ou theorias correntes nas legislações relativas á materia. Pertence, egualmente — talvez com exito mais apreciavel — ao dominio dos factos. Presta-se o thema a maior desenvolvimento. Voltaremos, opportunamente, ao caso.

O "Correio da Manhã" e a A. S. M. Homenagem ao Conde de Leopoldina

Recebemos a seguinte communicação da secretaria da A. S. M. Homenagem ao Conde de Leopoldina: — "Snr. redactor do "Correio da Manhã" — Esta secretaria tem a honra de levar ao conhecimento de V. S. que em sessão de 28 de agosto de 1923, foi deliberado remetter-vos um exemplar da nossa lei social, em vista da mesma, dispôr em seu artigo 23, que é tomado o "Correio da Manhã" como orgão official da nossa Associação. E assim sendo, esta administração espera que todas as suas publicações serão d'ora avante tomadas em consideração. Sem mais assumpto, sou de V. S. Cdo. e Obgdo. — 1º secretario *Joaquim Ferriera da Silva Pinto*.

O que ha sobre o debatido projecto n. 53

Quem assistiu á reunião realizada no salão da União dos Empregados do Commercio teve uma só impressão: as classes laboriosas, afflictas por um remedio, que lhes minore a angustiosa situação, acceitam as conclusões do agora já celebre projecto n. 53, do Conselho Municipal, elaborado com o proposito de attenuar a carestia da vida. Não se cuida que os operarios ignoram os termos do projecto, porque verificámos que muitos o traziam no bolso e falavam, com segurança, sobre a maioria de suas disposições.

E' bom; é máo o projecto? Dissimula, como se apregôa, fins inconfessaveis? Não é possivel affirmar qualquer das duas coisas. O que se deve assignalar, antes de mais nada, é a anomalia que se passa no legislativo municipal, a respeito do mencionado projecto. Não apparece na ordem do dia, para ser examinado, emendado, convenientemente debatido, de accôrdo com os tramites regimentaes, e não obstante o discutem... na hora do expediente. Ainda hontem esteve elle em debate, discorrendo sobre seus intuitos, e com referencia á sua efficacia ou ao nenhum proveito que tal projecto possa trazer, os srs. F. Gaya e M. Piragibe.

Ora, o operariado faz o que está ao seu alcance. A uma commissão, que foi ao Cattete, o presidente da Republica declarou que se dirigisse ao legislativo da cidade, *competente* para tomar providencias contra a carestia da vida... O pobre povo executa o que o mestre manda... Como a unica iniciativa que ha, no Conselho Municipal, relativamente á carestia da vida, é o famigerado projecto n. 53, os interessados, equivale a escrever, quasi toda a população, perguntam aos intendentes por que não discutem essa coisa.

Sem discussão é que não é possivel alcançar, quando menos, a esperança do remedio implorado. Se o projecto n. 53 não presta, façam outro. O que não é sério é esse jogo de empurra: o presidente da Republica lava as mãos, como Pilatos, mandando o povo para o Conselho. Este amarra o projecto, não apparelha outro melhor, que não tenha ares de *cavação*, discute politica e faz constar que nada tem com a crise e com as torturas do proletariado, em luta com a fome...

Não é só inercia: é crime.

Uma demonstração publica dos operarios em greve

Communicam-nos da União dos Operarios em Fabricas de Tecidos:

"Aos operarios textis desta capital — A directoria da União dos Operarios em Fabricas de Tecidos aos operarios de todas as fabricas de tecidos desta capital, que, esta associação resolveu levar a effeito, no dia 8 de setembro corrente, ás 2 horas da tarde, uma grande passeata de demonstração publica, a qual se dirigirá ao Ministerio da Justiça e Negocios Interiores.

Por esta razão, todos os operarios das fabricas Confiança, Esperança, Santa Heloisa, Moinho Inglez, Bangu', Corcovado, Botafogo, Sapopemba, Alliança (tecelagem de algodão), Manufactora Progresso (lanificios), Aldeia Campista (tecidos de malha), Santo Antonio, São Luiz Durão (tecidos de juta), devem abandonar o trabalho amanhã, dia 8, ás 11 horas, e dirigirem-se para a séde da União, onde deverão estar á 1 hora da tarde, afim de tomarem parte no grande prestito demonstrativo da nossa solidariedade aos companheiros actualmente em greve.

As fabricas Mavilis, Bomfim, Cruzeiro e Carioca, terminarão normalmente os seus serviços ás 11.40, razão porque os seus operarios não precisarão paralyzal-os antes, para poderem fazer parte do nosso prestito.

Os operarios textis da Gavea deverão reunir-se ao meio-dia em ponto, no local denominado Ponte de Taboas, dahi seguindo, incorporados, para a séde da União.

Todos os operarios das fabricas cujos patrões não concederam augmento, e que são as nomeadas acima, deverão reunir-se á rua Acre n. 19, á 1 hora da tarde, sem falta.

Assim sendo, a directoria da U. O. F. T. appella para o sentimento fraternal de todos os operarios textis, afim de que accorram á séde da União, amanhã, á hora supracitada, mesmo porque a tradição associativa da classe inspira a maxima confiança de inteiro apoio aos gestos nobres da União, nos momentos precisos.

Outrosim, a União dos Operarios em Fabricas de Tecidos, associações que, legitimamente representa a generalidade dos trabalhadores textis, afim de evitar quaesquer equivocos, faz publico que o actual movimento dos operarios em fabricas de tecidos, que está victorioso e vae correndo com toda calma e serenidade, é meramente economico, além de autonomo e independente, sem ligações com quaesquer outras agitações, e tem, assim, objectivos bem claros, positivos e definidos — o augmento de salarios — aliás, de cuja procedencia já foi reconhecida não só pelas altas autoridades do paiz, mas tambem por varios dos senhores industriaes. — Rio, setembro de 1923. — *Manoel Ignacio de Castro*, presidente."

Os ferroviarios e o projecto Salles Filho

Ao governo, ao presidente da Camara dos Deputados e ao presidente do Conselho Nacional do Trabalho, foram enviados, por centenas de empregados ferroviarios, os seguintes telegrammas:

"Os abaixo assignados, em nome de seus companheiros de trabalho nas companhias e empresas que serão beneficiadas com a adopção do projecto apresentado á Camara pelo exmo. sr. deputado Salles Filho, estendendo concessões lei ferroviarios vêm respeitosamente solicitar o apoio benemerito de v. ex. em favor da idéa que realiza as mais justas aspirações das classes trabalhadoras e que como disse aquelle eminente deputado, consiste em "resguardar a velhice da miseria".

Confiámos que, no esclarecido e patriotico descortino de v. ex. a causa dos homens de trabalho encontre o generoso acolhimento que, seria para elles, como o raiar de uma nova éra de esperanças. Não se trata exmo. sr. de uma aventura ou de ambição illegitima, mas, apenas, de adoptar uma medida já consagrada pela experiencia e cujos resultados já são conhecidos. As classes proletarias do Brasil inteiro voltam-se nesta hora para seu primeiro magistrado a cujo coração e espirito entregam tranquillos a sua causa."

"Os abaixo assignados, representando as mais justas aspirações dos homens do trabalho, vêm, mui respeitosamente, pedir o apoio da Camara dos Deputados, para o projecto proposto pelo illustre representante do Districto Federal sr. Salles Filho, ampliando favores lei ferroviarios e que realiza os mais legitimos anhelos das classes laboriosas. Confiados no patriotico discortinio do Congresso Nacional, os trabalhadores do Brasil inteiro volvem suas vistas para os dignos representantes da nação, cheios de fé e de esperanças."

"Os abaixo assignados, representando as mais justas aspirações das classes trabalhadoras, vêm, mui respeitosamente, pedir o apoio dos eminentes membros do Departamento Nacional do Trabalho, para o projecto proposto na Camara pelo illustre representante do Districto Federal, deputado Salles Filho, ampliando os favores da lei dos ferroviarios e que corresponde ás mais legitimas esperanças das classes laboriosas."

Sociedade B. Protectora dos Inquilinos

Esta sociedade realizará hoje, 7 do corrente, ás 7 horas em sua séde social a conferencia pelo 1º secretario sr. Aristoteles Gomes Macedo, sob o titulo "Independencia do Brasil" e "Inquilinos".

Centro Beneficente dos Operarios Municipaes

As 7 horas da noite de amanhã em sua séde, á rua Visconde de Itauna n. 341, esta associação commemorará o 12º anniversario de sua fundação, e dará posse á nova directoria e respectivo conselho.

A SESSÃO DA CAMARA

NÃO HOUVE, POR FALTA DE NUMERO

Comparecendo, apenas, 47 deputados, a mesa declarou não poder abrir a sessão, por falta de numero.

O expediente a ler constava do seguinte: credito especial de réis 1:785$375, pedido em mensagem, para pagamento de accrescimo de vencimentos ao bacharel Francisco F. da Cunha Mello, juiz federal em Pernambuco; pedidos de mais abertura dos seguintes creditos especiaes: 976$000, para pagamento de pensão que compete a d. Maria Pereira Tojo; 2:593$548, para pagamento da pensão que compete á d. Irene Paz dos Santos; réis 6:909$677, para pagamento dos vencimentos do dr. Rodolpho Chapot Prévost e, finalmente de um requerimento da Associação Commercial do Rio de Janeiro, pedindo a revogação das exigencias contidas no mesmo regulamento.

Maximas e pensamentos "diplomaticos" do chanceller Pacheco

Para ser transcripto nos "apedidos"

Do discurso pronunciado no banquete offerecido pelo jornalista e ex-chanceller argentino José Luiz Murature:

"... não tenho feito outra coisa senão confirmar a orientação que o meu presidente esboçára na sua plataforma e eu traduzira no meu discurso de posse de 15 de novembro do anno findo no tocante á politica do Brasil na America e á politica do Brasil e da America no mundo."

E antes de 15 de novembro?

"... não vario nem mudo, porque acho, em sã consciencia, que não devo mudar nem variar, e não quero mudar nem variar, não sabendo mesmo mudar nem variar."

. . . .

"Nunca falei duas linguas, nesse dilatado transcurso de tempo (*de 15 de novembro para cá*), e tomaria como um grande favor que me fizessem, para eu poder me corrigir, a indicação de uma incoherencia qualquer, por minima que fosse, em que, porventura, tivesse involuntariamente incorrido. Esse mesmo attento cuidado, que ponho sempre em ser egual quando fallo de publico com as responsabilidades de meu cargo, tambem religiosamente o observo, quando depois de ouvir, como nunca deixo de o fazer, o chefe do Estado, escrevo as instrucções que no exercicio das funcções que desempenho, me cumpre enviar aos representantes do Brasil no estrangeiro."

Isso é que se chama despertar para a esquerda, ou melhor para o Cattete.

"No dia em que os homens publicos de todas as patrias se habituarem a falar assim, (*como elle, Pacheco*), alto, claro e franco, não serão mais possiveis os manejos subterraneos que ás vezes desorientam e perturbam a opinião."

. . . .

"Se o meu paiz hostilizasse a idéa da limitação, tão condizente com a sua indole provavelmente pacifica, não haveria então proposto a Preliminar de Valparaiso, uma discreta palestra entre amigos, onde tudo teria sido resolvido com acerto, com methodo e sem esforço, nem continuaria collaborando, como está ainda collaborando, na Commissão Consultiva Permanente e na Commissão Temporaria Mixta da Liga das Nações". A verdade é que, desgraçadamente, o Brasil não foi comprehendido. Tambem a Argentina não foi comprehendida. Egualmente não comprehenderam o Chile.

"Preciso, porém, dizer agora, que é natural que nenhum de nós tres tivesse sido comprehendido.

A culpa não foi do Brasil, como não foi da Argentinia, nem do Chile, senão e só da tempestade artificial desencadeada ao redor do assumpto tôra dos circulos officiaes dos tres paizes."

A culpa não foi do Brasil, nem da Argentina, e tambem não foi do Chile.

O ministro deve, pois, bater no peito, penitenciando-se:

"Mea culpa, mea maxima culpa... José Felix Alves Pacheco!"

Rionegro.

Passou pelo Rio o chefe da secção orthopedica da Assistencia Publica de Buenos Aires

A Saude do Porto procedeu, hontem, á visita regulamentar no paquete allemão "Teutonia", entrado de Hamburgo e escalas, encontrando-o em bom estado sanitario.

A referida unidade mercante, uma vez obtida a livre pratica para operar foi atracar ao caes do porto, onde se effectuou o desembarque dos passageiros que transportou para esta capital, em numero de 64, dos quaes 8 em primeira classe e os restantes em terceira.

Entre as pessoas aqui desembarcadas figura o dr. Aloys Boclx.

Viajam em transito para o Rio da Prata 330 passageiros, notando-se entre elles o vice-cosul allemão sr. Walter Hugel e o professor argentino dr. Philippe Willermuth.

O dr. Willermuth é professor da Universidade de Rosario e por muito tempo o foi tambem da de Franckfort, de onde saiu solicitado pelo governo do seu paiz para assumir a chefia da secção orthopedica da Assistencia Publica de Buenos Aires.

S. s. regressa da Europa onde foi commissionado pelo governo argentino para estudar o grão de adeantamento da orthopedia nos principaes centros scientificos.

Já durante a guerra o professor Willermuth dirigiu um grande hospital em Kalsruhe, destinado exclusivamente aos mutilados, que perdiam as pernas ou os braços nos campos de batalha, e onde recebiam outros membros artificiaes, empregando-se para tal fim os mais aperfeiçoados methodos.

Comtudo s. s. volta maravilhado com os novos processos orthopedicos agora em uso na Allemanha, os quaes teve occaião de estudal-os com o maior carinho, afim de empregal-os, tambem, na Assistencia Publica de Buenos Aires.

Na Allemanha, onde existem 150 mil mutilados, dos quaes 20 mil não possuem braços, 70 mil não têm pernas, e os restantes nenhum desses membros, elle poude verificar o cuidado que governo tem para com essa gente, tendo installado em varios pontos do territorio logares onde os mutilados podem ir buscar pernas e braços artificiaes.

O professor Willermuth adquiriu varias collecções de braços e pernas artificiaes para a Assistencia Publica de Buenos Aires, e leva extensos "films" sobre os aperfeiçoamentos introduzidos na orthopedia na Allemanha.

Machinas para Lavoura as de mais proveito e economia — Na Fundição Indigena. (3498)

Varias noticias do Rio Grande do Sul

O rendimento da Alfandega no mez de agosto findo

(*Do correspondente*)

Porto Alegre, 5 — Durante o mez de agosto findo a Alfandega desta capital rendeu 977.376$906 rs., sendo 181.693$604, em ouro.

Porto Alegre, 5 — Um syndicato agricola, recentemente fundado realizará no dia 7 do corrente, a festa da arvore, sendo orador o dr. Ataliba Paz.

Porto Alegre, 5 — Numerosos fazendeiros do municipio de São Gabriel, requereram ao dr. Luiz Sampaio, juiz federal, mandado prohibitorio para serem garantidos os animaes de sua propriedade. Intimado o governo do Estado desse mandado, expedido pelo seu representante dr. Alberto Britte, levantou uma excepção de incompetencia de juizo, indo os autos ao dr. Luiz Sampaio. Este, por sentença de hontem, julgou improcedente a excepção offerecida, mandando que fôsse assignado novo termo ao expediente, para apresentar os embargos que tiver.

Porto Alegre, 5 — Falleceram aqui o sr. Albino Gentil, do commercio local, e o sr. Manoel José da Silveira, que contava 98 annos de edade, progenitor do dr. Arminio Silveira, intendente municipal de Encruzilhada.

A TUBERCULOSE NA INFANCIA

As familias acreditam em duas coisas absolutamente erradas: que a tuberculose se transmitte por herança e que é doença rara na infancia. A verdade é esta:

a) a tuberculose é commum nas creanças, a partir de tres mezes de edade; o maximo de frequencia occorre dos 2 aos 4 annos de vida.

b) ninguem nasce tuberculoso, mesmo que provenha de paes com cavernas pulmonares; só depois do nascimento, e em geral só depois do terceiro mez a creancinha revela ter-se infeccionado. As excepções a esta regra são tão raras, que praticamente podem despresar-se.

Ora, nós sabemos que em cada casa é banal haver pessoas tuberculosas, senão padecentes de formas graves, pelo menos portadoras do bacillo de Kock. Sabemos tambem (em que pése á Eugenia) que ainda se casam, e vão constituir prole, rapazes e moças atacados do mal. Póde-se, pois, prever uma consequencia forçada: não ser pequena a frequencia da tuberculose nas creancinhas que enriquecem os lares, e que andam geralmente de mão em mão, aos beijos e aos mimos da familia. O dr. Clemente Ferreira, sem duvida o maior especialista no nosso paiz, escreveu de um modo claro, insophismavel, depois de muitos decennios de estudos e observações pessoaes: "A tuberculose na infancia deriva sempre do contagio. A fonte predominante de contaminação é o doente tuberculoso. E' no meio infectado que a creança contrahe a molestia".

O que se conhece de positivo, de certo, de incontrastavel sobre a tuberculose infantil é desolador. Não precisamos citar trabalhos estrangeiros. Na Liga Paulista contra a tuberculose foi verificado, em 252 creanças descendentes de tuberculosos, a existencia de 107 contaminadas; quer dizer: 42 %. A maior percentagem colhem-se nos infantes de 4 a 8 annos. As estatisticas dos medicos escolares trazem revelações tremendas: 50 % dos petizes, e até numero maior, reagem á tuberculina, demonstrando ter uma tuberculose latente.

Isso, quanto á frequencia. A mortalidade varia com a edade. Até o terceiro mez de vida, a tuberculose encarna uma raridade clinica; de tres a doze mezes é commum a infecção e sempre de caracter grave, gravissimo: de cada cinco creanças quatro morrem pela certa. Os obitos, nos lactantes, são avultados porque, nesses organismos tenros e sem defesa, a tuberculose assume extrema virulencia, apresentando-se com formas superagudas, havendo sido encontradas, nas necropsias, até cavernas pulmonares: Pollák em 92 obitos de lactantes encontrou 17 vezes cavernas; Barbier em 55 casos, apontou 28, em creanças tuberculosas de seis mezes de edade a anno e meio.

Depois do segundo anno a frequencia da tuberculose augmenta, mas a mortalidade é menor. As formas são menos graves, a doença torna-se muitas vezes latente, indo atacar de preferencia os ganglios, sendo ahi commum a enfermidade conhecida por adenopathia tracheo-bronchica. As estatisticas divergem com os meios e os paizes em que são feitas; em todo caso, pode-se calcular approximadamente haver de 4 a 7 % sobre os obitos geraes.

Como se dá a contaminação? Geralmente, é pelo ar, é por inhalação, indo o microbio directamente das vias respiratorias para os pulmões. Por isso é que os domicilios têm, na especie, tamanha importancia; á noite, fechadas as janellas pelo pudor das familias ou pelo medo dos gatunos, o ar vae-se confinando a pouco e pouco dentro dos quartos. Se ha doentes, tossem, espirram, escarram; todos que ali dormem respiram e transpiram, enchendo o ambiente de perigosas exhalações, a que se vem juntar, nos lares ignorantes, a poeira dos sapatos, guardados debaixo da cama como um celleiro de germens, porque diante todo o dia pisaram escarros na rua.

Além da contaminação pelo ar, a endemia se propaga tambem pela boca, pela ingestão de alimentos que contenham o bacillo de Kock; é o caso possivel nas creanças que usam leite de vacca não esterilizado. Finalmente, a tuberculose pode ser ainda inoculada pelo tegumento, como uma vaccina, na meninada que brinca e se esfrega pelo chão sujo, onde ha gente que cuspa, sem a menor noção de hygiene nem de polidez.

Por muito tempo pensou-se que na hierarchia dos tysicos a creança já vinha ao mundo com o microbio; Baumgarten chegou a crear escola com essas idéas. Houve tambem quem affirmasse ser util dar á mãe doente o leite ao filho, porque assim o iria, aos poucos, immunisando contra o flagello. A experiencia clinica, os estudos rigorosamente feitos, provaram o contrario. Rarissimas vezes a creança nasce infeccionada; e a mãe enferma que der o peito ao filho inocula-lhe, com toda a certeza e com a maxima virulencia, o desgraçado mal.

Se ainda pudesse haver alguma duvida sobre isso, eu lembraria aqui, entre outras, a preciosa observação de Bernheim. Eil-a, em resumo: uma senhora com cavernas pulmonares teve tres partos gemeos; de cada vez, ficava com um dos filhos em casa e entregava o outro aos cuidados de uns parentes, no campo. Pois bem: os tres pequeninos que não se separaram da mãe, embora tivessem ama de leite, morreram tuberculosos; os tres rebentos creados fóra, longe do lar empestado, vingaram, dando creaturas perfeitamente sadias.

E' verdade que a progenie do tysico não deve surgir robusta, porque uma lei biologica, muito natural, ensina que o filho deve parecer-se com o pae. O mesmo acontece com o que tem raça de syphilitico; é um producto de resistencia abaixo do normal: um "sub-normal", como se chama em pediatria. Mas uma differença absoluta existe entre o heredo-tuberculoso e o heredo-syphilitico: o primeiro não traz o bacillo de Kock, o 2º desponta cheio dos microbios da syphilis. Por isso aquelle consegue tornar-se normal apenas mamando bom leite e respirando bom ar; o herdeiro syphilitico precisa alguma coisa mais — precisa tomar mercurio desde o dia do seu natal.

O recemnascido que é fraco por provir de sangue tuberculoso, offerece os seguintes caracteres: peso abaixo de 3 kilos estatura pequena, carnes molles, pelle com pennugem abundante. Uma vez contaminada a creança, os ganglios costumam dar signal: verifica-se então a presença de pequeninos grãos, como chumbo miudo, rolando debaixo da pelle, em certas regiões do corpo, taes o pescoço e a virilha. Na syphilis, os ganglios tambem reagem, mas apparecem como caroços mais volumosos, especialmente na região do cotovello, onde têm uma significação especial.

A questão da tuberculose infantil é das mais attrahentes e complexas. Não é possivel tratar em um artigo, senão de um ou outro ponto, como o acabo de fazer, sem estylo nem outra forma que não seja a de destribuir noções úteis ao povo, cujo patriotismo também se desperta ensinando o que ella precisa não ignorar.

Floriano de Lemos

O movimento revolucionario no Rio Grande do Sul

A victoria do general Honorio Lemos, no municipio de Dom Pedrito

(*Do correspondente*)

Porto Alegre, 6 — Telegrapham de Pelotas, com data de 5:

"Estão chegando noticias pormenorizadas sobre a estrondosa victoria alcançada pelas forças libertadoras do general Honorio Lemos, em combate travado no municipio de Dom Pedrito com forças commandadas pelo mercenario Nepomuceno Saraiva e coroneis dr. Oswaldo Aranha e Sinhô Cunha.

Os dictatoriaes soffreram baixas superiores a duzentos homens, entre mortos, feridos e extraviados, sendo que só os mortos excedem de oitenta.

Grande foi a presa de guerra, destacando-se oito carroças e quatorze cargueiros.

Foram feitos trinta e oito prisioneiros.

As forças dictatoriaes e uruguayas foram perseguidas até tres leguas do local do combate.

Nas rodas libertadoras reina intenso enthusiasmo por mais essa formidavel derrota soffrida pelas hostes dictatorialistas.

Os partidarios da dictadura estão deveras desapontados; pois, todos, a uma voz, repetiam as palavras do coronel Flores da Cunha que promettera terminar com a revolução em trinta dias.

Esta derrota foi o primeiro passo para o fracasso completo dos planos dos dictatoriaes.

Honorio Lemos, mais uma vez, cobriu-se de glorias, levando seus invenciveis soldados á victoria.

Os mercenarios soffreram mais essa lição.

Por toda a parte reina alegria. Ao ser a noticia affixada no *placard* da "Opinião Publica", verdadeira multidão estacionou defronte da redacção do mesmo jornal, commentando o ruidoso triumpho conquistado pelo valoroso "Leão do Cavera".

Segundo o "Correio do Sul", de Bagé, foi chamada a Dom Pedrito d. Orphila Saraiva, esposa do mercenario uruguayo Nepomuceno Saraiva.

Noticias vindas do interior annunciam arbitrariedades e tropellas de toda ordem commettidas pelos dictatorialistas em todos os logares por onde passam, sendo innumeros os fazendeiros que se queixam de requisições feitas pelas referidas forças, sem formalidade alguma.

A situação do Estado é cada vez mais critica.

Grande, muito grande mesmo, é o numero de casas commerciaes fechadas em todo o interior e tambem muito grande o numero de saques retidos nos Bancos por falta de pagamento.

O commercio e a industria do Estado estão seriamente ameaçados. Os preços dos generos de primeira necessidade augmentam consideravelmente, creando difficuldades á vida para as classes menos favorecidas.

Porto Alegre, 6 — E' em todas as rodas vivamente commentada a victoria que o general Honorio Lemos obteve sobre as forças ao mando do caudilho uruguayo Nepomuceno Saraiva.

Segundo as communicações recebidas de Caçapava, as forças do [illegible] tacio Azambuja, após tiroteio na fazenda Bôa Vista, retrocederam para as proximidades do rio Camaquam e tomaram rumo de São Sepé, indo para o logar denominado Mariçá, entre São Sepé e São Gabriel, no ponto de onde haviam partido quando começou a sua perseguição pela brigada do coronel Claudino Nunes Pereira. Esta continúa perseguindo os revolucionarios.

Porto Alegre, 6 — Communicam de Dores de Camaquam que levantou acampamento com destino ignorado o corpo provisorio sob o commando do major Arthur Rezende.

O municipio de Camaquam acha-se absolutamente tranquillo.

Informam da Cruz Alta que esse municipio tambem se encontra na mais completa calma.

NUM EXERCICIO DE EQUITAÇÃO

Um official cae da montada, vindo a fallecer pouco tempo depois

Hontem, quando fazia exercicio de equitação no curato de Santa Cruz, o 1º tenente João Baptista de Azevedo Cunha, do 2º regimento de artilharia montada, deu uma quéda desastrada. Soccorrido nos curativos de emergencia pelo facultativo da referida unidade do Exercito, quando era removido para o Hospital Central do Exercito, veio a expirar o infortunado official.

Na "morgue" do hospital ficou exposto o corpo, cujo enterramento será feito hoje, pela manhã.

Reunião do gabinete de Berlim

Berlim, 6 (Radio) (H.) — O gabinete do Reich esteve reunido á tarde sob a presidencia do chanceller, tendo havido longos e calorosos debates.

Sabe-se que o assumpto tratado foi a resistencia passiva no Ruhr.

LEIAM NA 4ª PAGINA:

Variações sobre o voto variavel, de *Da Costa e Silva* (1ª columna).

Continuará o sitio... (5ª columna).

No mundo politico.

Topicos.

E outros assumptos do dia.

AS NOSSAS MARAVILHAS

Ha quarenta e tres annos, na data de hoje, foi aberto ao publico o jardim do Campo de Sant'Anna

Ha 43 annos, a 7 de setembro de 1880, commemorando a data da independencia, a cidade do Rio de Janeiro inaugurava um dos mais pittorescos dos seus jardins — o do Campo de Sant'Anna. Deve-se o melhoramento á iniciativa do conselheiro João Alfredo Corrêa de Oliveira, ministro do imperio do gabinete de 7 de março de 1871, presidido pelo visconde do Rio Branco.

As obras foram executadas, desde 1873, sob a direcção do dr. Augusto Francisco Maria Glaziou, e importaram em 1.185:263$463, sendo custeadas com os saldos das verbas do orçamento, não se votando credito algum para attendel-as. Houve um saldo de cerca de 550:000$000 da previsão orçamentaria. Como pelo seu contrato cabia a Glaziou a terça parte das economias realizadas, recebeu elle 100:000$000, não lhe tocando maior somma porque deixou de fazer varios trabalhos, entre elles a construcção do passeio exterior que circunda o jardim.

O parque occupa a área que divide o antigo do novo povoado, servindo de limite entre o que existe desde o seculo XVI e o que teve execução do seculo XVIII por deante.

As ruas macadamizadas occupam 43.522 metros quadrados; a superficie plantada é de 85.387; os lagos e rios abrangem 17.962.

Está cercado por um gradil de ferro de 2,30 m. de altura, sobre alto sopé de cantaria, tendo quatro entradas, uma em cada face. Esse gradil de ferro foi construido pela Companhia Barbezat, de Val Osne, e custou 80 contos. O trabalho de cantaria custou 95 contos e as oito pilastras dos portões, 1:200$000, cada uma. O local serviu anteriormente, para coradouro das lavadeiras, que ali se reuniam para a desobriga de suas tarefas. Erguiam-se tambem ahi as famosas barraquinhas, permittidas pela policia, durante os festejos tradicionaes de Santo Antonio a São Pedro.

No seu traçado foi attingido o terreno occupado pelo Provisorio, theatro que, não obstante a sua denominação, teve mais de 20 annos de existencia. Levantava-se no espaço existente entre as ruas dos Ciganos (hoje Constituição) e Hospicio, com a frente voltada para a rua do Conde.

A platéa era ampla: comportava 248 cadeiras de 1ª classe, 443 de 2ª e 147 geraes. No tecto viam-se medalhões representando Auber, Tanini, Galli da Bibienna, Donizetti, Verdi, Schiller, Rossini, o pintor Servandoni, Meyerbeer e a cantora Catalani.

Foi construido por Vicente Rodrigues, em cujo favor se realizaram as festas da inauguração, no Carnaval de 1852. A abertura official occorreu poucos dias depois, a 25 de março, anniversario do juramento da Constituição do Imperio, cantando-se a opera "Macbeth", de Verdi, desempenhando os principaes papeis a Zecchini e o De Lauro. No Provisorio trabalharam os primeiros artistas do paiz e os maiores vultos que nos visitaram, como Ernesto Rossi, Thomaz Salvini, a tragica portugueza Emilia das Neves, a famosa cantora Rosina Stolz.

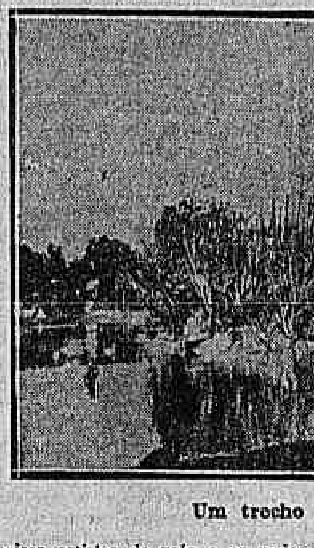

Um trecho do parque

A inauguração do jardim foi feita ás 5 horas da tarde, pelo imperador, que entrou com sua comitiva pelo portão fronteiro á rua do Hospicio.

Estranhando a ausencia do conselheiro João Alfredo, d. Pedro II disse ao barão Homem de Mello, ministro do Imperio, que o acompanhava:

— Onde está o João Alfredo? Deve-se tudo a João Alfredo. A elle temos que agradecer. Foi preciso ter muita perseverança e elle teve e venceu. Onde está elle? Desejava encontral-o por aqui.

Uma das entradas do Jardim

E, apezar de não fazer parte do gabinete, o illustre pernambucano recebeu expressivas demonstrações de apreço pela realização do emprehendimento que constituiu um dos pontos do seu programma administração da pasta do Imperio. E João Alfredo realizaria outros muitos, tendentes a aformosear a cidade, rasgando-lhe novas arterias, se não dissolvesse o governo e não fosse por isso dissolvida a commissão de estudos, da qual fazia parte o engenheiro Francisco Pereira Passos, o futuro remodelador do Rio de Janeiro.

Todo o jardim é cortado por um extenso lago rasteiro, onde a grama vae beber, occultando graciosamente o trabalho da mão do homem. Sobre esta longa fila dagua, ha diversas pontes, imitando troncos de arvores. Todo este trabalho é feito de cimento e, tanto no desenho como na côr, imita com muita verdade o natural.

Em frente da cascata ha um grande monolitho espherico, sobre o qual se ergue um grupo de proporções monumentaes, apresentando um combate de tigre com o homem. As linhas do grupo são de bella composição: o desenho dos pormenores é feito com a largueza de linhas, que exige este genero de esculptura. E' autor do grupo o esculptor Després.

No que diz respeito ao ajardinamento, obedeceu elle ás indicações de um botanista proficiente e um paisagista de elevado gosto. As arvores estão dispostas com o fim de produzir uma determinada composição de linhas, que devem desenrolar deante dos olhos do visitante uma infinidade de quadros de paisagem. Não foi indifferente a côr dos diversos vegetaes; antes, pelo contrario, estão collocados de fórma que, pela differença dos matizes, todos elles se destaquem e produzam um effeito conjunto de grande harmonia.

As arvores foram plantadas distanciadas de maneira que após cinco annos, as frondes se uniram de lado a lado, assombreando aquellas extensas ruas de modo que tornavam este local appetecido, mesmo nas horas de mais intenso sol.

Ha alli exemplares das arvores mais notaveis do Brasil e de outras regiões, que, com o nosso clima, têm semelhança. A qualidade de eucalyptus que Glaziou plantou em grande quantidade é a "robusta e resinefera", que se dá perfeitamente com o nosso solo e condições climatericas. Os gramados existem, ainda, de onde de vez em quando se destacam alguns robustos, proporcionando bellos effeitos.

O parque tem varios predios para alojamento dos empregados e um laboratorio para ensaiamento das plantas. Um dos predios, aquelle que funcciona a Inspectoria de Mattas, Jardins e Caça e Pesca, custou aos cofres municipaes a somma de 38 contos.

7 DE SETEMBRO

AS COMMEMORAÇÕES DE HOJE

Além das commemorações officiaes, de cujo programma consta uma grande parada no campo de São Christovão, varias serão as festas particulares com que o Rio de Janeiro celebrará o 101º anniversario da independencia do Brasil.

Os festejos, este anno, não terão grande brilhantismo, o que, sobretudo, é devido á falta de estimulo por parte do governo. Modestos, embora, elles representarão um coefficiente seguro da nossa capacidade civica, que a educação e a instrucção dia a dia aprimora, tornando-nos conscientes da nossa força como nação e orgulhosos do esplendor da nossa historia.

Formarão, hoje, em parada, como homenagem á data magnifica, todas as forças do Exercito, aqui aquarteladas, accrescidas de tropas da Marinha e da Força Policial.

Antes do desfile pelo campo de São Christovão, o presidente da Republica passará revista ás tropas, que se estenderão em linha desde a praça Mauá até ao campo.

A formação para a revista é a seguinte:

Infantaria — Linha de batalhões (companhias, linha de pelotões por 4); artilharia — (montada ou pesada), em linha cerrada; de montanha, em linha dupla cerrada e a cavallaria, em batalha.

Após a revista a tropa desfilará, em continencia ao chefe da nação, que se achará no pavilhão central das archibancadas do campo.

"Gremio Santa Thereza"

Em commemoração da grande data, no Gremio Literario Santa Thereza, á rua São Francisco Xavier n. 11, realiza-se, hoje, uma sessão, cujo programma constará dos seguintes numeros:

Hymno á Santa Thereza, cantado por todas as alumnas; Independencia ou Morte!, dicurso, pela presidente, senhorita Ita Lage; A volta do Imperador, de S. Paulo, pela dra. official da "Vita", senhorita Laura Ribeiro; Homenagem a José Bonifacio, pela oradora official, senhorita Jocelyna Navarro; Independencia, poesia, pela senhorita Carlinda Jouvin; Hymno da Independencia, cantado por todas as alumnas.

Segue-se a leitura de trabalhos literarios, feitos pelas alumnas, nesta ordem:

As bôdas do Vovô, pela senhorita Irene Guimarães; O velho relogio, pela senhorita Helena Machado; Recordar é viver, pela senhorita Alayde Ribeiro; Pirralhos pretenciosos, pela senhorita Leontina Jouvin; Première Valse, Durand, piano, pela senhorita Maria da Conceição Machado; Trecho de uma carta, pela senhorita Luiza Edith dos Mares Guia; Uma feira livre, pela senhorita Maria de Lourdes Dello; O botão de rosa, pela senhorita Carlinda Jouvin; Meu primeiro recitativo, pela senhorita Margarida dos Mares Guia; Chinó, poesia, recitada, pela senhorita Lota Jouvin.

Segue-se a parte recreativa:

Bluette, piano, pela senhorita Maria Apparecida França; A caridade, poesia, pela senhorita Cenira Macedo; No tempo de guerra, poesia, pela senhorita Lair Gomes; Menuet du boeuf, Haydy, piano, pela senhorita Edith Beça; A sombrinha, poesia, pela senhorita Laura Macedo; Jesus é Deus, poesia, pela senhorita Marina Paes Barreto; Burgmüller, Estudo 24, piano, pela senhorita Maria Apparecida França.

Hymno Nacional, cantado por todas as alumnas.

Uma saudação da Camara de Commercio de Buenos Aires

A Camara do Commercio Internacional do Brasil recebeu da Camara do Commercio Argentino-Brasileira, de Buenos Aires, em commemoração da data do anniversario da independencia do Brasil o seguinte telegramma:

"Na gloriosa data Nação Brasileira a Camara de Commercio Argentino-Brasileira associa-se jubilo nacional felicitando sinceramente essa prestigiosa instituição. — *Mignaquy*, presidente."

No Jardim Zoologico

Em virtude de ter sido cedido o Jardim Zoologico, para um festival, não vigorarão, hoje, os convites permanentes nem as entradas de favor.

O festival, em homenagem á Escola Quinze de Novembro, annunciado para domingo, 9, ficou transferido para domingo 16, vigorando, então, os cartões com a data de 9.

No Instituto La-Fayette

Damos abaixo o programma para a solennidade com que o Departamento Feminino do Instituto La-Fayette, commemorará, hoje, a data da nossa independencia e o centenario do nascimento de Gonçalves Dias:

1) Hymno Social do Instituto La-Fayette, entoado pelas alumnas; 2) Lére, Mazurk, C. Saint Saens, (op. 21), piano, pela alumna Amelia Alves; 3) Apreciação da obra de Gonçalves Dias, pelo professor F. Levasseur França; 4) Allegoria, inauguração do busto do poeta, trabalho de A. Mattos; "Il Guarany", symphonia, Dr. A. C. Gomes, piano pelas professoras Rinalda Côrtes e Thessalia Ribeiro Vianna; 5) Centenario da Independencia do Brasil, marcha patriotica, Mauricio Braga, entoada pelas alumnas; 6) Marabá, poesia, Gonçalves Dias, pela alumna Adalgiza Lobo Sobral; 7) Air de Ballet, Francisco Braga, violino, pelo professor Norberto Cataldi; 8) A Concha e a Virgem, poesia, Gonçalves Dias, pela alumna Dirce Lopes Côrtes; 9) Terceira Sonata Stephen Heler, op. 149, (primeira parte), lentamente, com expressão e final, allegro, energico, piano, pela alumna Arabella Mattos; 10) Leito de Folhas Verdes, poesia, Gonçalves Dias, pela alumna Celeste Salgado; 11) Symphonia Espagnole, (primeiro tempo), E. Lalo, violino, pela professora Lydia F. Brasil; 12) Deprecação, poesia, Gonçalves Dias, pela alumna Graziella Costa; 13) Sete de Setembro, marcha heroica, dr. Thiers Cardoso, entoada pelas alumnas; 14) Y Juca-Pirama, poesia, Gonçalves Dias, pela professora Angela Vargas Barbosa Vianna; 15) Hymno Nacional, entoado pelas alumnas.

Em S. Paulo

Inaugura-se, hoje, em S. Paulo, ás margens do Ypiranga, o monumento mandado erguer pelo governo daquelle Estado, em commemoração do grito de "Independencia ou morte!".

O monumento é obra do esculptor Ximenes.

No Rio Grande

Porto Alegre, 6 — Estão preparadas para amanhã varias commemorações pela passagem da independencia do Brasil, havendo festas nos portos e a bordo do "destroyer" "Amazonas" e sessão civica no theatro d. Pedro, promovida pela Federação Academica, devendo falar o dr. Alberto Brito.

INSTRUCÇÃO GRATUITA

Os socios da Associação dos Empregados no Commercio do Rio de Janeiro poderão se inscrever e frequentar, gratuitamente, o Tiro de Guerra e o curso preliminar, mantidos por aquella grandiosa instituição. (16760)

DE MINAS

Os ultimos julgamentos do Tribunal da Relação

(*Do correspondente*)

Bello Horizonte, 5 — Pelo Tribunal da Relação foram hoje julgados os seguintes feitos:

Aggravos, 2209 — Sete Lagôas — Aggravante, Manoel Leal; aggravado, Lauro Pereira. Negaram provimento. 2208 — Muriahé — Aggravante, Guilhermina Laviola; aggravado, Leonel Rocha. Converteram o julgamento em diligencia. 2190 — Bello Horizonte — Aggravante, Sebastião Moura; aggravado, Jacinto Rocha. Tomaram conhecimento dos embargos. 2138 — Inhbira — Aggravante, Adolpho Barcellos; aggravado, José Joaquim Barcellos. Deram provimento. 2211 — Bello Horizonte — Aggravante, Carolina Cartacho; aggravado, Eduardo Silveira. Deram provimento. 2207 — Paracatu — Aggravante, Raymundo Pereira; aggravado, Maria Aguiar. Não tomaram conhecimento. 2214 — Sapucahy — Aggravante, Felicidade de Jesus; aggravado, Antonio Tiburcio. Não tomaram conhecimento. 2206 — Manhuassú — Aggravante, Luiz Bemfica; aggravado, Candido Magister. Deram provimento. 2210 — Queluz — Agravante, Antonio Rocha; aggravado, o collector estadual. Deram provimento ao aggravo.

Appellações, 5192 — Monte Santo — Appellante, José Dourado; appellado, João Rocha. Deram provimento. 5043 — Serro — Appellante, o promotor de justiça; appellado, Ulysses Souza. Converteram o julgamento em diligencia. 4785 — Barbacena — Appellante, Garcia de Paiva; appellado, Francisco Carvalho. Converteram o julgamento em diligencia. 4893 — Caratinga — Appellante, José Santos; appellado, Carlomanho & Cª. Negaram provimento. 5074 — Tres Corações — Appellante, Joaquim Gonçalves; appellada, a Camara Municipal. Negaram provimento. 5126 — Oliveira — Appellante, Luiz Francisco Moraes; appellado, Alberto Cambraia. Deram provimento. 5060 — Queluz — Appellante, Antonio Modesto; appellada Maria Ignez Barros. Deram provimento.

AINDA HONTEM NÃO FOI VOTADA A LEI DE IMPRENSA

Não houve sessão no Senado

Contra o que era esperado, não houve, hontem, sessão no Senado.

A' hora regimental, assumindo a presidencia, o sr. Azeredo declarou que não havia numero e por isso deixava de haver sessão, ficando para amanhã a mesma ordem do dia de hontem, isto é, a discussão unica das emendas da Camara á lei de imprensa.

O banquete de hontem ao dr. Luis Murature

Realizou-se hontem, ás 8 1/2 da noite, no palacio Itamaraty, um banquete ao dr. José Luis Murature, ex-ministro das Relações Exteriores da Argentina.

Tomaram parte na festa o vice-presidente do Senado, ministros de Estado, os chefes de missão dos paizes americanos acreditados no Brasil e outras personalidades officiaes e pessoas gradas.

A ornamentação, de apurado gosto, foi feita pela conhecida casa A Flôr de Liz.

A ESQUADRA GREGA DEIXOU VOLO

ATHENAS, 6 (RADIO) — Em obediencia ás ordens do governo a esquadra grega acaba de deixar o porto de Volo.

A "CAIXA BENEFICENTE DOS EMPREGADOS DO "CORREIO DA MANHÃ" E OS SEUS AMIGOS

Dr. Silvino Mattos

Desde que fundaram a sua Caixa Beneficente, os empregados desta folha têm recebido as mais expressivas demonstrações de sympathia e de carinho.

Aos illustres clinicos que tão gentilmente constituiram o Corpo Medico da Caixa, tornando extensiva ás familias dos associados a assistencia aos mesmos concedida, vieram juntar-se agora dois dos mais distinctos dos nossos cirurgiões-dentistas, o dr. Silvino Mattos, antigo e conceituado profissional, e o dr. Carlos Santos, nome acatadissimo na sua classe.

Outra offerta, cujo valor não precisamos encarecer, é a da firma J. Freitas & Comp., proprietaria da Pharmacia e Drogaria Mem de Sá, estabelecida á avenida Mem de Sá n. 80, que gentilmente se promptificou a proporcionar aos associados da Caixa uma reducção de 20 % sobre o receituario e preparados de sua fabricação.

Além dessas vantagens, a firma J. Freitas & Comp. offereceu-se a fornecer qualquer preparado nacional ou estrangeiro, por um preço minimo baseado sobre os da praça.

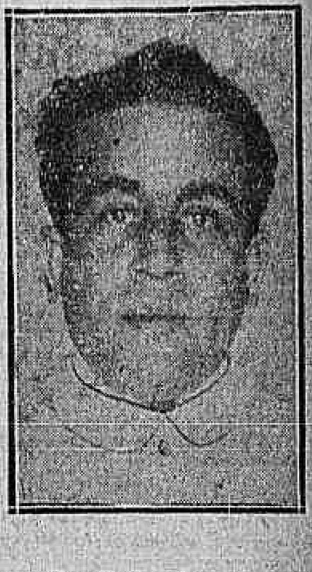

Dr. Carlos Santos

A Pharmacia e Drogaria Mem de Sá e o chefe da firma F. Freitas & Comp.

NOROESTE DO BRASIL

Damos abaixo a carta que nos dirigiu o ex-director da "Noroeste" e a que já nos referimos na edição de hontem:

"O vosso "Correio" de hontem publicou uma nota sobre a E. de Ferro Noroeste do Brasil, visando a administração passada dessa via ferrea, a quem attribue "a responsabilidade pela situação afflictiva que esmaga os lavradores e commerciantes de uma das melhores zonas de S. Paulo".

Fui director dessa Estrada desde outubro de 1918 até novembro de 1922, e tenho interesse e dever de demonstrar a falsidade das informações que vos foram prestadas.

Contém a referida nota as duas seguintes affirmações:

1ª — que a ultima administração daquella via-ferrea "obteve a vultuosa somma de cincoenta e tres mil contos, além das verbas ordinarias, para acquisição de material de transporte e melhoramentos na linha;

2ª — que apezar de tal somma ser destinada a essa applicação "o que se sabe é que a actual directoria só encontrou ali um material rodante escasso e muito estragado, em condições identicas ás daquelle que o governo recebeu em 1918 por occasião da encampação."

1ª

Todos os creditos concedidos á Noroeste nos exercicios de 1919, 1920 e 1921, para as *despesas ordinarias de custeio* e para as *extraordinarias de capital*, elevaram-se a 56.907:099$866.

O total das despesas effectuadas em tal periodo attingiu, porém, apenas a 54.311:261$537, verificando-se um saldo de 2.595:838$329.

A despesa effectuada se discrimina em:

despesa ordinaria, de custeio .... 29.102:679$663
despesa extraordinaria, de capital .... 25.208:581$874

Não estive na directoria da Noroeste até o encerramento do anno de 1922 e não disponho por isso de notas exactas sobre as despesas desse exercicio.

Posso, entretanto, affirmar que nenhuma das verbas votadas foi esgotada e que tomando-as no total das dotações orçamentarias ficámos além das despesas effectivadas.

Pois bem, em 1922 o orçamento votado para a Noroeste foi de réis 15.793:580$000, assim discriminado:

Para *despezas ordinarias, de custeio* .... 9.793:580$000
Para *despezas extraordinarias, de capital* .... 6.000:000$000

Sommando essas parcellas ás anteriores, temos para os quatro exercicios de minha administração:

Despesas ordinarias, de custeio .... 38.896:259$663
Despesas extraordinarias, de capital .... 31.208:581$874

Não é verdade, portanto, que a ultima administração obtivesse para *despesas extraordinarias* a "vultuosa somma de cincoenta e tres mil contos".

O que se despendeu pela verba extraordinaria de 31.208:581$874, corresponde, como é publico e visivel na região, á acquisição de 26 locomotivas, construcção de carros de passageiros, acquisição de 150 vagões fechados de 24.000 kilos e 70 gondolas de 20.000 kilos, installação completa das grandes e modernas officinas em Baurú, 6.22 toneladas de trilhos de 32 kilos por metro, construcção completa das alvenarias da grande ponte sobre o rio Paraná, montagem da ponte sobre o rio Pardo, construcção completa das pontes metallicas de Pirapitanga, Correntes e Aquidauana (dependente esta apenas da operação de montagem), construcção de abrigos completos para locomotivas, construcção de estações, postos telegraphicos, residencias para engenheiros da linha, casas de turmas, villas operarias, hospitaes, escriptorios em Baurú, linha telegraphica, desvios, caixas d'agua, variantes, estudos de novos ramaes, inicio de empedramento da linha, etc., etc.

Cumpre registrar que a applicação desses dinheiros publicos está comprovada em contas devidamente processadas, umas pela Thesouraria da Estrada e já julgadas boas pelo Tribunal de Contas, e outras pela Delegacia Fiscal de S. Paulo, que rigorosamente as examinou antes do pagamento.

2ª

Para desfazer a segunda affirmação peço apenas para transcrever dois trechos do meu ultimo Relatorio apresentado ao Governo em agosto de 1922.

"*Material de Tracção.* — Não dependia só da via permanente a reorganização dos serviços da Noroeste; o material rodante era insufficiente e achava-se em pessimo estado de conservação.

Em 31 de dezembro de 1918 existiam 51 locomotivas, das quaes apenas 37 eram empregadas no serviço do trafego, não ultrapassando de 207.000 kilos o seu esforço de tracção. Em 1919 foram adquiridas 6 locomotivas e no anno seguinte mais 20, todas machinas possantes. O esforço de tracção destas 26 locomotivas é de 209.300 kilos.

O augmento, portanto, que foi apenas de 70 %, considerando o numero de machinas, foi realmente de 101 % se considerarmos o esforço de tracção.

As 26 locomotivas custaram 903.700 dollars, que ao cambio do dia do pagamento importaram em 1.897:458$575.

"*Material de transporte.* — Em 31 de dezembro de 1918 possuia a Noroeste 336 carros e vagões. Delles 121 ou 25 % estavam encostados ou em reparação e apenas 255 correspondendo a 75 % se achavam em trafego.

Hoje possue a Estrada 687 carros e vagões, dos quaes estão 606 ou 88 % em trafego e 81 apenas ou 12 % em reparação ou aguardando reparação.

Contra os 395 vagões em serviço em 1918 temos agora 606, donde um augmento de 211, correspondendo a 53 % da quantidade então existente em trafego.

Representavam os vagões em serviço uma lotação total de 6.786 toneladas, emquanto que é de 11.312 a capacidade dos 606 vagões actuaes, o que representa um augmento de 4.526 toneladas ou 66 %.

Esse augmento de capacidade foi obtido pela intensificação dos serviços de reparação e pela acquisição de 150 vagões fechados de 24 toneladas cada um.

Ha a considerar ainda as 70 gondolas em montagem actualmente nas officinas de Baurú, de 20 toneladas cada uma, num total de 1.400 toneladas. O augmento da tonelagem em trafego será, então, de 87 % sobre a de 1918.

Na acquisição dos novos carros e vagões têm sido invariavelmente adoptados os caracteristicos do estrado metallico, freio de vacuo e engates automaticos".

Não é, pois, verdade que "a actual Directoria só encontrasse ali um material rodante escasso e muito estragado, em condições identicas ás daquelle que o Governo recebeu em 1918 por occasião da encampação".

Nem seria possivel, nessas condições, a minha administração conseguir trafego regular em 1922 com elevação da receita da Estrada a 9.000 contos, quando em 1918 ella mal passava de 3.000.

Sr. redactor.

Dadas estas explicações, a que me julguei obrigado como homem publico que não receia o exame rigoroso de seus actos, appello para o vosso proprio juizo, da injustiça que, perfidamente informado, me fizestes.

5/9/23. — (a) *Arlindo Luz*, engenheiro civil."

(16746)

DR. FRANCISCO CATÃO

Com consultorio clinico á Rua da Assembléa 81, Rio de Janeiro, diz:

Declaro que tenho empregado a "Manteiga Phosphatada Simões" como auxiliar no regimen dietetico dos

TUBERCULOSOS DO PULMÃO,

tendo sido muito bons os resultados, principalmente nos casos complicados de perturbações gastro-intestinaes.

23|3|923.

(11175)

O NECROTERIO MOVIMENTADO

Deram entrada mais seis cadaveres

Com guias de varios districtos policiaes, foram, hontem, recolhidos ao Necroterio os cadaveres de Antonio de Souza, de 45 annos, cocheiro, morador á rua de S. Pedro n. 104, fallecido repentinamente á rua Burlamaqui n. 5; Odalia de tal, residente á rua Mattos Silva n. 203 e Antenor Maria de Jesus, de 60 annos, morador á travessa Moreira n. 35, tambem victimados subitamente. Olivia de Oliveira, moradora no Porto da Saudade; Virgilio de Freitas, de 45 annos, maritimo, removido do Hospital Maritimo e Miguel Cordero de 30 annos, operario, morador á rua Visconde de Nictheroy, todos victimas de antigos padecimentos.

A ESQUADRA EM SANTOS

O chefe do Estado-maior da Armada, telegraphou ao ministro da Marinha communicando a chegada no porto de Santos, de todos os navios da Esquadra de Exercicios, que deixaram o nosso porto no dia 3 do corrente.

No mesmo telegramma, o almirante Machado Dutra communicou que seguiria para São Paulo com os officiaes que compõem o seu estado-maior, onde ficará hospede do governo do Estado.

O cruzador "Barroso", segundo radiogramma do seu commandante já deve ter fundeado em Santos.

O avião "F.S.L." n. 2, que soffreu ligeira avaria, obrigando-o a permanecer na enseada Baptista das Neves, séde da Escola de Grumetes, afim de reparal-o, suspenderá o vôo esta manhã, com destino a Santos, onde já se encontram os outros aviões que daqui partiram no dia 4.

A crise de agua

O ministro da Viação recebeu do director da Repartição de Aguas o seguinte officio:

"Cumpre-me levar ao conhecimento de s. ex. que, durante a semana finda, occorreram quatro accidentes nas canalizações adductoras de agua aos nossos reservatorios, aggravando-se dest'arte o serviço de distribuição á cidade, já em franca penuria pela reducção dos mananciaes, que ainda perdura, de cerca de 63.000.000 de litros por dia, em virtude de continuar a ausencia de chuvas nas nascentes.

O ultimo accidente, occorrido na primeira linha adductora, exigindo escoramento, pela situação de profundidade no terreno, consumiu, além disso, trabalho penoso durante 24 horas ininterruptas, para se desmontar um muro de alvenaria de pedra com argamassa rica em cimento, que envolvia o cano fendido a ser substituido.

Essas difficuldades, que demoraram a reparação de modo inevitavel, levaram-me ao alvitre de pôr as bombas elevatorias em funccionamento para a Caixa Nova da Tijuca e para o reservatorio de Santos Rodrigues, fazendo a primeira linha, depois de reparada, abastecer os reservatorios do Engenho de Dentro e Penha, o que nos permittirá adduzir mais cerca de........ 18.000.000 de litros de agua diarios, favorecendo-se, desse modo, a área geral da distribuição, embora dahi resulte prejuizo para alguns predios de Terra Nova e immediações que, pela sua posição elevada, fica acima do nivel piezometrico da primeira linha (que os abastece) — quando deixe de funccionar para a Tijuca directamente: — são concessões de pennas de agua antigas, que foram feitas imprudentemente, — visto que não se deveria fazer uma canalização adductora, de alta pressão, funccionar como reservatorio de distribuição.

Esse facto, levo ao conhecimento de v. ex. tão sómente para justificar as reclamações que surgirem dos predios, nessa situação anormal para o serviço de distribuição, porque, emquanto não sobrevierem chuvas melhorando a descarga dos nossos mananciaes, penso que esse alvitre deverá ser mantido, a favor de grande área que delle receberá proveito efficiente.

Finalizando a exposição dessas occorrencias, cumpre-me ainda informar a v. ex. que o resultado material das medidas postas em pratica, mediante esse alvitre, permittiu que já os reservatorios de distribuição ficassem, durante a noite passada, convenientemente abastecidos, de maneira a melhorar a partir de hoje, o serviço em toda a área da cidade, não se podendo, entretanto, garantir fornecimento franco aos pavimentos elevados de predios de certa área do centro, em consequencia do enorme consumo da zona baixa, em grande parte de verdadeiro desperdicio, que a Repartição não póde impedir, na situação actual.

Quando o volume de agua captado é normal, permittindo que o Reservatorio do Pedregulho distribua até depois das 19 horas, esse facto se annulla, e os pavimentos elevados de toda a parte central da cidade são convenientemente abastecidos, apezar dos defeitos da rêde de distribuição, resultantes do grande desenvolvimento da área constituida, sem a devida previsão e até mesmo possibilidade para o proseguimento dessa rêde."

O DANSARINO CAIU E FRACTUROU A PERNA

O dançarino Cooper Freitz, inglez, de 29 annos, solteiro, morador á rua do Cattete n. 44, hontem, pelas 11 1/2 da noite, na caixa do theatro Lyrico succedeu cair, fracturando uma perna. A Assistencia soccorreu-o.

A SEMANA DO REDEMPTOR

A missa campal de hoje, na praia de Botafogo

A semana do Redemptor vae correndo animada, não só pela acção que dá a subscripção popular, para o erigido, dentro em breve, no Corcovado, o monumento com que os catholicos brasileiros commemorarão a data do primeiro centenario da nossa emancipação politica. Os bandos percorrem diariamente as ruas das diversas parochias, angariando donativos, conseguindo collectas bem elevadas e animadoras.

As festas religiosas proseguem sempre em toda a parte, animadas pela fé e pela esperança na realização da obra santa.

Para hoje estão projectadas diversas, no bairro de Botafogo.

A's 8 horas, haverá missa campal na linda praia de Botafogo, tendo o altar armado em frente ao Collegio da Immaculada Conceição.

Celebrará S. Ex. Revm. D. Sebastião Leme, arcebispo coadjutor do Rio de Janeiro, que tambem usará da palavra ao evangelho. Comparecerão á ceremonia todas as associações da matriz de São João Baptista da Lagôa e das outras egrejas filiaes, que para isso foram convidadas, assim como as escolas parochiaes e a banda do Centro Musical da Colonia Portugueza.

Após a missa, que promette ser grandemente concorrida, dado o espirito religioso da nossa população, se formará o bando precatorio, com o fim de angariar fundos para a obra de erecção do monumento.

As collectas e donativos pessoaes destinados a esse nobre fim em toda a freguezia de São João Baptista são já elevados, calculando o respectivo vigario, Revmo. padre Rosalvo Costa Rego, em cerca de 18 contos os valores entregues. Uma senhora, que se occulta sob o anonymato, offereceu um artistico annel com uma perola. Os operarios da fabrica de chapéos Braga Costa fizeram uma subscripção, que rendeu 200$, tendo depositado essa quantia em mãos daquelle parocho. O commercio, solidario com a campanha pró-monumento ao Redemptor, tem subscripto generosamente as listas, com a assignatura official das respectivas firmas. O Collegio de Santo Ignacio, attendendo ao appello do padre Costa Rego, realizará, amanhã, uma missa festiva com canticos e sermão allusivo á idéa do monumento, revertendo a collecta para esse fim.

Caminha, portanto, a idéa...

DUAS CASAS EM IRAJA' DEVORADAS PELO FOGO

Pela madrugada de hontem, depois de forte explosão ainda não explicada, manifestou-se incendio nos predios numeros 227 e 229 da estrada monsenhor Felix, em Irajá.

Na casa de n. 227 funccionava um armazem de seccos e molhados de Julio Gomes Amorim, que ali residia em companhia de sua esposa d. Anna Leite de Amorim. Na casa 229 morava o sr. José Corrêa Dias Filho.

O primeiro tinha o negocio segurado na Companhia União dos Varegistas em 12:000$000 e o segundo na Expresso Federal, por 4:000$000 os moveis.

Os predios, que são de propriedade do sr. Luiz Borges, têm o seguro de 15:000$000 na Companhia Alliança da Bahia.

Só as primeiras horas da manhã a policia do 23º districto teve conhecimento do facto, entrando a agir o commissario Cerroni.

Quem serão desta vez os felizardos?

A *LOTERIA DE SANTA CATHARINA* continúa a espalhar sortes aos CARIOCAS.

Na extracção de hontem foram vendidos nesta capital os seguintes premios:

12054	Com.	100	CONTOS
15382	"	10	"
6685	"	6	"
1120	"	2	"
17388	"	2	"

correspondentes aos 1º, 2º, 3º, 4º e 8º premios.

No dia 13 extrae-se um plano de 30 contos a 10$000 o bilhete e 1$000 o decimo. (16764)

AUGMENTOU MUITO A SUA CONTA DA LIGHT ?

E', com certeza, defeito no relogio ou na installação electrica. B. DE HOLLANDA, engenheiro electricista, localisa, com instrumento proprio e de alta precisão, qualquer causa de augmento de consumo. — Rua 1º de Março, 31. Tel. Norte 486.

No campo de São Christovão

Auto-caminhão contra bonde

Hontem, á tarde, pouco depois de duas horas, o auto caminhão n. 3484, governado pelo chauffeur José Rodrigues, corria pelo campo de S. Christovão. Em dado momento, justamente quando o auto ia proximo á rua S. Luiz Gonzaga, em virtude de uma manobra infeliz, precipitou-se elle sobre o bonde da linha de Bomsuccesso n. 562, dirigido pelo motorneiro n. 3.719.

O auto attingiu o bonde de "raspão", attingindo os "pingentes" Isaias Aquino morador á rua S. Luiz Gonzaga n. 50 e Antonio Almeida, residente á rua Alvaro n. 16, que foram soccorridos pela Assistencia.

O chauffeur causador do desastre foi autoado em flagrante pela policia local.

OS QUE SEGUEM PARA A COLONIA CORRECCIONAL

Seguiram hontem, á noite, para a Colonia Correccional, cerca de cento e vinte larapios e vadios, cujas culpas a policia conseguiu formar devidamente.

A policia fez escoltar os carros que os conduzia por forças da Policia Militar e o embarque teve logar no Cáes Pharoux.

Irregularidades na repartição dos Telegraphos da Parahyba

(*Do correspondente*)

Parahyba, 5 — "A Tarde" denuncia graves irregularidades na repartição dos Telegraphos de Campina Grande, onde o chefe da estação e telegraphista Napoleão Filgueira, permittem que os negociantes de algodão, seus amigos, penetrem na estação e fiquem na sala dos apparelhos lendo os telegrammas, emquanto que os não privilegiados só recebem retardado, depois mesmo do telegraphista fornecel-os a outros commerciantes interessados, causando sérios prejuizos, como aconteceu com a casa Demosthenes Barbosa.

"A Tarde" pede que a directoria dos Telegraphos mande abrir um inquerito aqui a respeito desses abusos.

O CAMIZEIRO

Pequenos lucros 28
Grandes vendas Assembléa

(17951)

COMMISSÕES DA CAMARA

O que se fez na de Justiça

Além do parecer do sr. Heitor de Souza, approvando os decretos e os actos do executivo referentes ao sitio prorogado até 31 de dezembro, a commissão assignou mais os seguintes:

favoravel ao projecto considerando de utilidade publica o Centro dos Carteiros, desta capital;

favoravel ao projecto que providencia sobre a nomeação de secretario ad-hoc que tiverem de servir nas mesas eleitoraes; e

contrario ás emendas offerecidas ao projecto prorogando, por um anno, o registro, sem multa de nascimentos.

Este ultimo parecer é do sr. Prudente de Moraes.

Foi, egualmente assignado o parecer contrario ao projecto dispondo sobre abertura do Congresso e fixação do subsidio.

OS SUBURBIOS

Não ha meio de acabar com os riscos e canseiras dos "pingentes"...

A commissão do "plano geral de melhoramentos" cuidou apenas da zona da Lapa...

Os "pingentes", na estação do Engenho de Dentro...

No Engenho de Dentro, ha dois dias, tirámos a photographia que illustra esta secção. Não escolhemos determinado comboio; batemos a chapa sobre um trem expresso de pequeno percurso, á tarde, seriam pouco mais de 4 horas, sem a preoccupação de carregarmos, nas tintas negras do doloroso quadro. Podiamos, pela manhã ou mesmo pela tarde, esperar por outro comboio que offerecesse um aspecto mais clamoroso, tendo pobres homens por cima dos carros ou agarrados á janella com as pernas ao vento...

Basta, porém, o que ahi fica. Embora "haja melhor", este espectaculo é de grande significação.

Afinal, quando se porá cobro a esse vexame perigoso e mortificante? Cuidamos que a electrificação venha a ser uma realidade um dia, a direcção da Central não cogita de augmentar o material, afim de que, com o accrescimento do numero dos trens, viessem a ser evitados os "pingentes". A situação é pois a de um circulo vicioso: o material não é augmentado attendendo a que a Central vae ser electrificada, mas do futuro melhoramento só se tratou de amurar o leito da estrada e da construcção de viaductos e subterraneos. A Estrada está com o seu leito isolado, e só isto. Nem ao menos em relação aos desastres o suburbano lucrou; elles se verificam com a mesma frequencia de antigamente.

O dinheiro reservado á electrificação, como se sabe, — e não era possivel deixar de ser assim, dado o plano carissimo do melhoramento, — esgotou-se. As obras estão paralysadas ou quasi que isto. Turmas e turmas de trabalhadores vão sendo despedidas, uma a uma, por falta de numerario.

De sorte que, mesmo na execução da primeira parte, o grande emprehendimento está soffrendo as mais inconvenientes delongas.

Emquanto isto, o proletariado soffre as consequencias dos planos da engenharia dos nossos administradores desavisados, sem ter, ao menos, a esperança de vêl-os um dia concluidos.

Ahi está a gravura, provando á sociedade a incuria das administrações publicas.

Já não basta á desdita do obreiro ter de viajar em carros sujissimos, sem o menor conforto. Saindo do fumo da officina, estafado e com fome, tem elle, a coroar-lhe o martyriologio do dia, a perspectiva do "pingente", numa viagem que é como interminavel...

A CAPITAL SUBURBANA NA PERSPECTIVA DE UM LOGRO ?

A commissão de engenheiros nomeada pelo Prefeito, para organizar o plano geral de melhoramentos, a ser levado a effeito na cidade, tratou, na ultima reunião, de corrigir as anomalias que se vão verificando na rua Teixeira de Freitas, do aproveitamento do terreno aterrado das praias da Lapa e Gloria; de areas da Exposição, etc., etc.

Era supposição da população suburbana, que cada qual engenheiro, levando o seu plano de antemão preparado, fosse, desde a primeira reunião, contemplado o suburbio e, de começo, a capital suburbana.

Puro engano...

A segunda reunião está marcada para o dia 11 do corrente e, pelo encaminhamento do trabalho moroso e parcellado, talvez não haja tempo de virem a ser attendidos nem as necessidades da população do Meyer, por crença natural, em primeiro logar.

Assim, o morro do Vintem, as ruas Angelica, S. Matheus, Joaquim Meyer, Dias da Cruz, Lucilio Lago, Imperial, etc., etc., que aguardem opportunidade.

O plano geral de melhoramentos a serem introduzidos na cidade, apezar de "geral", talvez não venha a attingir os suburbios. Para os da commissão, não será de extranhar que o suburbio seja... o sertão...

Correio da Manhã

ASSIGNATURAS

Brasil — Anno 60$000; Semestre 35$000

Exterior — Anno 140$000; Semestre 80$000

Numero avulso . . 200 rs.
Idem no interior . . 300 rs.
Idem atrasados . . 400 rs.

Edição das segundas-feiras 100 réis.

TELEPHONES:
Director, 1398 C. Redacção 5698 C. Administração, 37 C.

Endereço telegraphico "Correomanhã".

Variações sobre o voto variavel

Agita-se no Brasil, como em todo o mundo civilizado, a questão do suffragio feminino. O assumpto tem sido estudado e debatido, sobre multiplos aspectos, no parlamento e na imprensa.

Entretanto, nada mais simples e natural, em face da Constituição da Republica. O caso não comportaria discussões, nem controversias, se nos cingissemos fielmente aos termos definitivos da lei. A nossa carta magna, especificando as qualidades de cidadão, abrange, na maior amplitude, todos os brasileiros, sem distincção de sexo. Outra não podia ser a intelligencia do artigo 69, applicavel á hypothese. Modificar, alterar ou inverter a posição da mulher em relação ao homem, seria dar ao preceito juridico interpretação equivoca. Tanto é assim que, pelo artigo 70, podem ser eleitores todos os cidadãos maiores de 21 annos, na fórma da lei, e entre as excepções do paragrapho unico, não está incluida a mulher, para se tornar passivel de limitações, ou restricções.

Ora, nada mais logico. Sendo ella considerada cidadão brasileiro, em outras circumstancias e para outros effeitos, justo é que participe tanto das relações do direito privado, como do publico.

Mas seria possivel que o legislador não cogitasse da pessoa da mulher, occupando-se daquelle artigo?

A exemplo do que está acontecendo em todas as nações cultas, depois da guerra, com a affirmação da intelligencia e da capacidade das mulheres no desempenho do trabalho masculino, devem ellas pleitear a sua inclusão no censo eleitoral, para collaborar tambem na vida politica do paiz.

Porque vedar-lhes esse direito, se indirectamente já têm ellas parte activa nos destinos da patria, influindo nos dos nossos homens publicos, a que, muitas vezes, têm dado prestigio e evidencia que, por si sós, não teriam elles?

A sua participação directa nos actos do Estado, se não nos fosse util, não seria pelo menos tão prejudicial como a daquelles que, com o exclusivismo dos seus votos, não só se esquecem dellas, que fazem parte da communhão social, tambem esquecida, como ainda criam leis que lhes restringem a liberdade... Portanto, se os homens têm provado tão mal, experimentemos as mulheres...

Não pensa, talvez, do mesmo modo uma respeitavel matrona, do meu conhecimento, que assim retrucou a certo deputado quando procurava demonstrar-lhe a utilidade do movimento feminista:

— Para mim, nada adeantaria isso. Sou fiel ao meu marido, respeitando-lhe até as opiniões. Votaria sempre com elle. Isso de voto livre é assanhamento de mulher da cidade, que quer agradar a varios homens...

O politico ficou tão desapontado que levou, sem querer, a mão á cabeça...

Já de outra opinião é aquella senhorita, desenvolta de fórmas como de idéas, mais feminista que feminina, que, outro dia, palestrava commigo, numa ante-sala da Camara dos Deputados:

— Precisamos de concorrer com os homens na vida publica, ter os mesmos direitos, gozar das mesmas prerogativas...

— Perfeitamente — apoiava eu, como os deputados lá dentro. E ella proseguia, tagarella.

— Devemos ter a mesma situação dos homens, para conquistar posições...

Perdoei-lhe a sua ingenuidade. Ali mesmo, a dois passos, estavam alguns que têm feito carreira rapida justamente pelo inverso.

E' deveras interessante. As mulheres julgam que o direito do voto é um facto. Infelizmente, não o é, sobretudo nesta terra, tão fertil em estadistas. A proposito, lembro-me de um episodio, occorrido em Alfenas, no Estado de Minas, por occasião da candidatura do ultimo ex-presidente.

Os meus amigos, doutores Donato, medico, e Facciopol, advogado, procuravam convencer a um cidadão de que elle devia votar em Ruy Barbosa, empregando para isso os maiores recursos de persuasão.

O eleitor ouvia, sem pestanejar, com superciliosa attenção, todo o longo historico da vida e da obra do grande brasileiro, desde a campanha abolicionista á Conferencia de Haya. Apenas meneava a cabeça, de quando em quando, em signal de approvação ou assentimento. Já estavam elles, ao que me parecia, seguros da catechese, quando o matuto, apoiando ambas as mãos sobre o bastão que trazia, com signal expressivo de alguma resolução, saiu-se com esta:

— Não ha duvida nenhuma... mas é que o homem é o cabresto...

Quanta ironia inconsciente de sinceridade desse mineiro! Elle era bem um symbolo da famigerata soberania nacional.

A meu ver, a verdade eleitoral será sempre uma mentira, emquanto o direito do voto não for exercido como um dever de consciencia, um acto de liberdade. Com effeito, não pode haver vontade collectiva, sem independencia individual. Neste ponto, eu tenho a opinião rude, mas exacta, do caboclo de Minas:

— O homem só é homem quando rebenta o cabresto.

Prefiro, todavia, outro alvitre: deixar o politico, para não votar... E' isto-me muito a gosto ao lado das mulheres.

Apezar de não ser politico, resolvi um dia entrar em pleno gozo do exercicio dos meus direitos de cidadão, fazendo-me eleitor.

Alistei-me depois dos 30 annos, na presumpção de que, como bacharel, jornalista e funccionario publico, sabia ler, escrever e raciocinar. Numa eleição que fui, ao lado de outros individuos, tambem cidadãos, tambem eleitores, embora ignorantes e inconscientes, vi o meu voto desapparecer no anonymato dos demais. Acreditava, comtudo, que o meu candidato reconheceria a responsabilidade de meu suffragio que, pesando pela qualidade sobre a quantidade, significava, pelo menos, a manifestação de um valor social, pela vontade livre e consciente, mas, no final das contas, a algebra eleitoral collocou-o á minha frente a vacuidade de todos os zeros, redondos e quadrados. Mesmo assim, não estava de todo descontente atrás do ultimo zero, porque ainda conservava o meu caracter de algarismo, a minha distincção numerica, porém, de surpresa, me surge uma virgula á direita...

Foi o que fiquei como eleitor: ficar valendo menos, em relação aos outros.

Desilludido pela eleição, não me tenta a elegibilidade. Para mim, o representante de um Estado tem que ser uma expressão especifica da vontade collectiva, que encarna. Dessa fórma, prefiro representar-me a mim mesmo a ser o lamentavel reflexo da aspiração balbuciante de 85 % de illustres analphabetos.

Por falar nisso, um dia desses lembrou-se a possibilidade da minha entrada para uma cadeira de deputado federal pelo Piauhy.

Ri-me do absurdo. Embora me sinta, de legitimo direito, um representante authentico da minha terra, sem a necessidade dessa investidura e com a vantagem de não ser pesado, inutilmente, aos cofres publicos, não achava viavel essa pretenção politica. Não tenho, graças a Deus, o menor parentesco consanguineo ou espiritual com os magnatas da Republica e, apezar de viuvo, não ambiciono a mão de filha ou esposa de nenhum pae da Patria, para esperar uma cadeira na representação nacional como presente de nupcias...

Se fosse possivel eleger-me, directamente, pelo voto feminino, muito bem; mas, indirectamente, pelo voto de amor, isso nunca!

Da Costa e Silva

Topicos & Noticias

O tempo

BOLETIM DA DIRECTORIA DE METEOROLOGIA

Previsões para o periodo de 6 horas da tarde de hontem ás 6 horas da tarde de hoje:

Districto Federal e Nictheroy — Tempo: bom, com nebulosidade. Temperatura: noite ainda fria; ligeira ascensão do dia, com maxima entre 27 e 29 graus. Ventos: normaes.

Estado do Rio — Tempo: bom, com nebulosidade. Temperatura: noite ainda fria; ligeira ascensão de dia.

Tendencia do tempo após 6 horas da tarde de hoje: bom, com nebulosidade, ao norte.

Estados do Sul — Tempo: bom, nublado em S. Paulo e Paraná; Santa Catharina: instavel, já sujeito a chuvas, no Rio Grande. [illegible]

Temperatura: em ascensão, salvo no Rio Grande, onde se eleva.

Ventos: de nordeste a sueste, frescos no Rio Grande.

Synopse do tempo occorrido

No Districto Federal (até 3 horas da tarde de hontem) — O tempo, com bom. O [illegible] noite foi [illegible] temperatura subiu ligeiramente de dia; a média das temperaturas extremas, nos postos do Districto Federal, foi: maxima 27°,2 e minima 13°,8. Os ventos foram nordeste, com predominancia dos do quadrante sul.

Em todo o paiz (até 9 horas da manhã de hontem) — Tempo bom ao norte; temperatura em ascensão. Choveu de hontem, nesta manhã, em Therezina, e chuviscou, nesta manhã, em Porto Seguro e Ilhéos. Zona central: tempo bom e temperatura em ascensão. Frio intenso no Rio Grande do Sul e bom nos demais Estados. Temperatura minima [illegible] Curityba. [illegible]

Tendencia do nivel das aguas do rio Parahyba: [illegible]

Mar: [illegible] Santos e o mar de Bahia, onde foram observadas vagas.

Correio

Essa repartição expede malas, hoje, pelos seguintes vapores:

"Itassucê", para Victoria, Bahia, Maceió e Recife; "Macapá", para Victoria e mais portos do norte, e "Balboa", para Gothemburgo, Malmoe, Stockolmo e Helsigfors.

Carne

Para a carne bovina posta em consumo hoje, nesta capital, foi affixado hontem, no Entreposto de S. Diogo, o preço de 1$200, devendo ser cotado ao publico o maximo de 1$400. Vitellos, 1$700; porcos, 2$400, e carneiros ou cabritos, 2$800.

Dr. Leão Velloso.

Infelizmente, não são tranquillizadoras as noticias que nos chegam de Paris sobre a saude do querido mestre.

Um despacho da "Agencia Havas" informa que o Dr. Leão Velloso não tem experimentado melhoras nestes ultimos dias e que o seu estado é considerado grave.

O sr. Felix Pacheco, demonstrando perfeito zelo pela digestão tranquilla do jantar de cortezia para o qual fôra convidado, ante-hontem, [illegible] a mais de tres columnas, corpo 7, medida larga, do *Jornal do Commercio*. E' o record da extensão, em materia de brindes de sobremesa, o que nos leva a acreditar tratando-se, como se trata, de um verdadeiro culto á kilometragem applicada á literatura — [illegible]

Emquanto isso não apparece — para bem de todos e desenvolvimento do nosso plano ferroviario — teremos que nos satisfazer com as linhas, tão somente, que o illustre ministro traça por meio da penna.

Havia, até ha bem pouco tempo, o preconceito de que a diplomacia era, por natureza, silenciosa. Mas o actual chanceller brasileiro — não o chanceller? vá lá... — creou fórmulas novas para o pensamento novo. Do mesmo modo que elle foi, em poesia, o creador de uma escola, é tambem, agora, o mestre de uma doutrina, o Falamentismo.

A fala foi dada por Deus ao homem para que exprimisse os seus pensamentos. [illegible] Um sujeito chamado Descartes disse certa occasião: — "Penso; logo, existo." Já é tempo de o homem se affirmar, adoptando o novo axioma do sr. Felix Pacheco: — "Penso; logo, falo."

E elle fala mesmo, e a tal ponto que é possivel ás vezes desconfiar que fala antes de pensar; as palavras lhe vêm de tal modo aos labios que elle, quando quer annunciar que vae fazer um discurso, usa de expressão diversa e diz que faz "uma fala".

Pudessem todos os ministros falar com egual abundancia! No discurso de ante-hontem, tratava-se de homenagear uma personalidade argentina e o sr. Felix Pacheco não deixou de comprehender como seria tocante e amistoso para a circumstancia que elle despejasse o Rio da Prata pela bocca.

Mas não foi só: receando sem duvida que se duvidasse da sua capacidade como orador em banquetes, fez a estatistica completa de todos os discursos, perdão... de todas as "falas" que tem emittido nestes dez mezes de ministerio: incluindo as da partida e do regresso da embaixada de Santiago, a das exequias do presidente Harding, a do almoço ao sr. Alexandre Alvarez, da Liga da Defesa Nacional, a do jantar ao sr. Edwards e varias outras que tambem enumerou, com enervante minucia estatistica, são, ao todo, 43, uma média de mais de 4 por mez, uma por semana, o que prova á evidencia a fidelidade do ministro ao seu habito jornalistico de escrever a chronica dos domingos.

De qualquer modo, o sr. Felix Pacheco está dando á literatura uma contribuição imprevista e que tem, ao mesmo tempo, a virtude de desmoralizar o conhecido personagem de Eça de Queiroz, tambem Pacheco; ao passo que, venerando por elle, em Portugal, se notabilizou pelo seu silencio, o ministro do Exterior do Brasil se affirma cada vez mais pelas suas falas... O que mostra que o destino dos Pachecos nem sempre é o mesmo...

Publicaremos amanhã a ultima parte do poema: OS DEZOITO DO FORTE. (Reminiscencia da epopéa de Copacabana). É a parte mais bella e mais empolgante, com a descripção épica da luta entre os dezoito heroes e as forças legalistas.

A commissão de Constituição e Justiça da Camara, reunida hontem, ouviu um longo parecer do sr. Heitor de Souza, deputado mineiro-espiritosantense, favoravel á approvação dos decretos do executivo, prorogando o estado de sitio até 31 de dezembro do corrente anno.

O parecer approva tambem todos os actos praticados em virtude dessa medida.

A commissão assignou o trabalho do sr. Heitor, mas o sr. Prudente de Moraes pediu vista dos papeis, afim de elaborar o seu voto vencido.

Sempre se encontra um homem digno nos peores momentos...

A administração da Guerra apurou que os gastos extraordinarios, nesse Ministerio, só em apolices, attingiram, no governo passado, a 153.000 contos.

Todo esse dinheiro foi gasto em quarteis? E' possivel, porque em todos os corpos e unidades ha falta de artigos e utensilios necessarios ao pessoal, como colchões, travesseiros, colchas, etc., e os depositos do Arsenal estão vasios.

Os desperdicios feitos, com reclamo diario, motivaram o mal estar da politica continental, dando logar ao alarma armamentista.

Podem os nossos vizinhos ficar tranquillos: temos bons quarteis, construidos por administração, graças ás amizades interesseiras do sr. Calogeras, e nada mais. O dinheiro foi mal empregado e delle nenhum mal póde vir a qualquer paiz amigo, mas apenas a nós mesmos, forçados a sacrificios de toda ordem para tapar esses e outros rombos, causados pelo delirio das "realizações".

Não são frequentes, nesta capital, cuja população é de indole tão pacifica que o mais nazareno dos philosophos se surprehenderia da sua mansuetude, espectaculos como o da multidão dolorosa, que foi ao Cattete pedir ao presidente da Republica um tecto para abrigar-se e um pedaço de pão para comer. E foi por isso mesmo que o nosso povo sabe soffrer, silenciosa e resignadamente, os mais duros martyrios, que nós nos tocamos de infinita piedade ao vel-o, cheio de dôr e de angustia, subir as escadas dos poderosos e supplicar-lhes um pouco de sua clemencia. Esse quadro da época de miserias que atravessamos commoveu-nos o coração, tanto ou mais do que aquellas paginas revoltadas em que o genio de Gorki nos pintou a tortura da vida dos ex-homens na sua pobre e grande Russia infeliz.

Agora, de certo, murmuramos, os desgraçados vão melhorar de sorte. Será possivel que, á visão dos seus crueis padecimentos, não se banhe de doçura o coração dos eleitos da fortuna?

E ficamos, como elles, coitados! á espera das providencias do governo...

Passou o primeiro dia. Passou o segundo. E o terceiro. E o quarto. Vae fazer quasi uma semana. Pois bem; nada se resolveu até agora, nada, nada, que representasse, um movimento sequer em favor dos miseros supplicantes!

— Nós, aliás, sempre fomos assim, dizia-nos, hontem, um professor de melancolia.

O povo quer pão? pede pão? O governo responde-lhe que vae estudar o assumpto, e que em poucos dias definitivamente o liquidará. E, com effeito, estuda-o, queima as pestanas sobre os livros, consulta os archivos, appella para pareceres, etc. etc. Só uma coisa não faz: é liquidal-o. E sabe por que? Por absoluta incapacidade para fazel-o. Deante das soluções extremas da vida nacional, elle permanece como aquelle bom Mouillefigue da anecdota franceza, que, pilhando a sua mulher em adulterio flagrantissimo com o seu excellente amigo Escourbignass, foi para a porta lamentar-se:

— *Ah! si le Rhône n'était pas si loin...*

Mouillefigue tinha plena consciencia do que lhe restava a fazer. O que não tinha... era coragem para fazel-o.

Vocês não acham que o governo, no Brasil, é uma coisa assim mais ou menos parecida com elle?

Nós, francamente, achamos...

O sr. Rodrigues Alves, relatando o orçamento da Agricultura, refere-se á propaganda que, em prol do desenvolvimento economico do Brasil estão realizando as nossas embaixadas, legações e consulados no estrangeiro, e salienta a preoccupação em que se encontra o titular do Exterior de dar a esse serviço o mais util caminho.

Os relatores de orçamentos são, em geral, pelas funcções que exercem junto aos respectivos ministros, advogados naturaes das necessidades de seus serviços, identificando-se assim com elles e para elles solicitando á Camara a que pertencem as dotações e os recursos que reputam indispensaveis á sua maior efficacia. Inteira-se, portanto, o relator de cada orçamento, por effeito mesmo de relatal-o, da organização do respectivo Ministerio, ficando desse modo habilitado a propôr, acceitar ou desaconselhar as emendas que se referem ao seu bom funccionamento.

E' por isso extranhavel que o relator da Agricultura acceite de bom grado e até applauda a idéa de se commetter a embaixadores, legações e consulados o encargo da propaganda do paiz no exterior, quando esse serviço compete [illegible] ao Ministerio da Agricultura e Commercio pela propria lei que o instituiu. Essa propaganda, a que se refere o sr. Rodrigues Alves, nada nos deu nem póde dar, não só porque não é compativel com as funcções desses nossos representantes no estrangeiro o encargo que se lhes quer commetter, como ainda porque lhes faltam todos os elementos indispensaveis a esse serviço, elementos que só se encontram, justamente, no Ministerio de que s. ex. é relator.

Actualmente, já figura entre as verbas do Ministerio do Exterior a de 100:000$000, ouro, para as despesas dessa propaganda e não lhe conhecemos os mais leves indicios; as legações e os consulados pedem, continuadamente, mostruarios e informes ao da Agricultura e Commercio e ninguem sabe o destino dado áquella consignação.

Ao envés de confiar nos resultados dessa propaganda problematica, o relator da Agricultura deveria ter proposto a transferencia para este Ministerio da verba de 240:000$000, ouro, votada para o futuro exercicio no do Exterior, a titulo de propaganda, e que ali não passará de pilheria, ao passo que neste ultimo poderá ser proveitosa.

Um telegramma de Genebra, publicado hontem pelos jornaes do Rio, diz constar nos circulos internacionaes dali que o Brasil e o Uruguay se retirariam da Liga das Nações, acompanhando a Italia, se esta, sustentando o seu ponto de vista, se afastasse daquella instituição. A solidariedade com o governo italiano seria absoluta, sem que se indagassem mesmo os intimos fundamentos daquelle gesto.

A noticia, assim divulgada, deve ter algumas raizes nos subterraneos da verdade. Corpo sem consistencia, a Liga é um organismo que entrou em decomposição antes, mesmo, de estar formada. E como já não merece o menor conceito, e é, apenas, objecto de zombaria e de exploração, melhor será que se aproveite o menor pretexto para um rompimento com o seu cadaver. Navio em naufragio, ratos no mar...

O Brasil é, entretanto, dos associados da Liga, o que menos se deve queixar. Abandonada pelos paizes de maior representação politica, a desventurada instituição constituia, comtudo, uma casa em cuja fachada o mundo punha, ás vezes, os olhos. E foi ahi nessa casa sem dono que o Brasil penetrou, assumindo occasionalmente a direcção das coisas domesticas com a gravidade de proprietario legitimo.

A inutilidade da Liga ficou evidente no dia em que nos offereceram a sua presidencia, occupada, a principio, pelo sr. Gastão da Cunha, depois pelo sr. Domicio, e até, cremos, por um secretario da embaixada em Paris, que era, ultimamente, official de gabinete do nosso ministro das Relações Exteriores. Abandonada assim, ou a Liga tinha já morrido, ou, então, não prestava mais para nada.

Se ella valesse alguma coisa, não acreditem que as potencias européas nos dêssem a sua presidencia. Quando se atira fiambre a cachorro, ou se acha envenenado ou está pôdre...

O agricultor brasileiro é o melhor dos assumptos para os nossos financistas. Emissões, valorizações, tudo se faz á sombra do trabalho nacional. Mas, da mesma fórma que o agricultor serve de pretexto a negocios, é lembrado para as taxações, sempre quando ha necessidade de novos recursos.

Ainda ha dias, na commissão de Finanças, se discutia o facto da Central dar *deficits*, quando podia ser uma fonte de renda preciosa. E travou-se, então, este dialogo:

— Dá *deficit* porque tem mais pessoal do que passageiros e cargas.

— Não é verdade. O pessoal é até reduzido em vista do desenvolvimento de seus serviços. Os seus fretes é que são reduzidissimos. E' a estrada de ferro que cobra fretes mais barato no paiz.

— Seria o caso de augmental-os, de maneira a evitar *deficits*.

— Mas seria difficultar o nosso progresso economico.

— Qual! O agricultor pagaria sem reclamação. A questão é o primeiro dia...

Previnam-se os agricultores, servidos pela Central, que uma nova elevação de tarifas não tarda.

PÓ DE ARROZ LADY — E' o melhor e não é o mais caro. Adherente, e muito perfumado. Caixa: 2$500; pelo Correio: 3$200. A' venda em todo o Brasil. Perfumaria Lopes — Rua Uruguayana n. 44 — Rio. (7844)

Continuará o sitio...

Os que, de bôa fé, acreditaram na suspensão do estado de sitio, como uma homenagem do governo á data de hoje, não mais se fiem nos sapatos do defunto: o sitio irá, pelo menos, até ao fim do anno... A algumas figuras das mais relevantes da politica nacional o sr. Arthur Bernardes promettera, de facto, que restabeleceria o regimen das liberdades constitucionaes no mesmo dia em que o Congresso ultimasse a lei de imprensa. Pois o projecto Gordo-Solidonio teria recebido hontem a consagração do Senado, acceitas todas as monstruosas emendas da Camara, se o governo não voltasse atrás do seu compromisso. Conhecida naquella casa a nova deliberação do Cattete, os legisladores que procuravam remover a crise puzeram-se em gréve; embora presentes em numero superior ao das exigencias do regimento, escusaram-se de proporcionar "quorum" aos trabalhos. Protesto do primeiro impeto, que se annullará em breve, quando o poder dos poderes carregar o sobr'olho e convocar o rebanho aos balidos pacificos da forma...

Tambem é absurdo que o Senado estranhe a quebra da palavra do alto. Ou elle finge ignorancia da historia, ou está desmemoriado em excesso. Parece da finalidade dos deuses indigenas desmentirem-se a si proprios, a cada passo, como a accentuar a misera falta de espirito dos credulos. Na ultima sessão legislativa, os alumnos desligados da Escola Militar em virtude dos successos de julho, sorriram á esperança de que a emenda Irineu Machado, apresentada a seu favor, entrasse em execução immediata. Acquiescera solennemente o governo á readmissão dos moços, num gesto de transigencia com o chefe carioca que, sem isso, impediria a passagem da lei de meios. A lei de meios passou e os alumnos buscam, ainda agora, o contraste do supposto ouro de lei da palavra do governo. Segundo a ethica presidencial — os factos demonstram — a palavra não serve senão para encobrir as intenções. Se a força não vence, vence o embuste.

Mas voltemos ao assumpto. Ante-hontem, fiados no compromisso do presidente da Republica, os *leaders* do Senado fizeram incluir na ordem do dia de hontem as emendas da Camara ao projecto de restricção á liberdade de imprensa, acerca das quaes, por egual motivo, a commissão de Justiça lavrára parecer favoravel, afim de reunir na vespera da grande data os dois acontecimentos, subordinados um ao outro: com a sancção da lei de mordaça contra uma liberdade, a reconstituição das liberdades geraes. Scientificou-se em tempo o sr. Arthur Bernardes de que o seu maximo anhelo no poder se achava em instantes de realizar-se. Trancou-se, porém, s. ex. e informou depois aos seus amigos que agradecia a presteza de tantos esforços solicitos, sem dispensar o sitio. Não restava duvidas, de certo, sobre a sua promessa, e mais do que promessa, o seu compromisso de honra. Viu, no entanto, que a atmosphera continuava carregada. Havia o caso do Rio. Outros interesses politicos o obrigavam a ficar de alcatéa, armado e aguerrido.

Triste 7 de setembro! Diz-se que, ha um seculo e um anno, o Brasil conquistou a sua independencia, através do bello e galhardo surto de uma rhapsodia liberal. Colonia de um reino, encontrara na alma de um principe a centelha dos santos enthusiasmos que o libertaram. Ao justo, um seculo depois, soffria o villipendio de uma Republica, cujo apreço ao episodio remoto se delatava no cynico desembaraço de um presidente, coroado rei de cartas, solennizando o fasto entre as trevas do sitio, morte de todas as liberdades, desmentido de todos os fóros de cultura politica attribuidos ao nosso progresso secular. Festejava-se o Centenario mercê da raspagem impune e desabusada dos cofres do paiz, e Cesar que conservava jornalistas na prisão, por odio pessoal, Cesar que esmagava a lei, a exhibir-se nos passeios da sua tyrannia covarde, Cesar que impava de odios e solercia, offerecia ao mundo o espectaculo de um absolutismo anachronico, insolito e perverso. Por que o sitio? Occorria invasão estrangeira? padecia, então, a fórma republicana federativa? verificava-se a hypothese de commoção intestina? Dentro da sinistra noite da suspensão da lei e da liberdade, phosphoreavam os milagres pyrotechnicos das festas; as fanfarras enchiam de hymnos o ar, e no seu carro de triumpho, elle atravessava, tranquillo, a cidade em calma perfeita... Essa situação de paz conservou-se de um a outro 7 de setembro. Decepcionada, batida de infortunios, descrente de tudo, a nação reduziu ao minimo os seus desejos; quer apenas viver, aspira ao simples ambiente de justiça que lhe devem os que a exploram e humilham. E o sitio permanece! Não basta que a omnipotencia do governo consiga do Congresso sem vontade e sem fibra, transfuga dos velhos impulsos de pundonor do Parlamento do Imperio, leis da Republica que punem o crime de lesa-majestade. Ainda é necessario que se mantenham as sombras do arbitrio completo, com o qual a sêde de vindicta dos homens oblitera o senso dos chefes de povos enganosamente livres. Triste 7 de setembro! Daqui a poucas horas, as tropas formarão em continencia ao feito do passado, emquanto as bandas marciaes vibrarão as notas dos cantos patrioticos. Pelos écos da historia, teremos a illusão de ouvir o grito de *independencia ou morte*, quer dizer, o clamor civico em que se traduziu a aspiração liberal do Brasil antigo, tão differente do contemporaneo... Deixemos passar a guarda do sitio, de coração fechado, cheios da amargura de uma nação infeliz que, excentrica ás reivindicações do mundo inteiro destes dias, só enxerga o sol ha um anno e dois mezes, para se envergonhar do seu rotulo de nação democratica.

Deus do céo! que desgraça nos reservarás a 7 de setembro de 24?

Commissão de Constituição

Reunida, hontem, a commissão de Constituição, do Senado, assignou pareceres:

favoravel ao veto do prefeito á resolução do Conselho que dispõe sobre a execução do artigo 275 do decreto municipal n. 2.803, de 4 de janeiro de 1922, decreto que trata da isenção de pagamento do imposto, taxas e emolumentos para as construcções nos districtos de Inhaúma, Irajá, Jacarépaguá, Campo Grande, Guaratyba, Santa Cruz e ilhas;

favoravel ao veto do prefeito á resolução que autoriza a mandar pagar a Adozina Gonçalves da Silva a differença de vencimentos que deixou de perceber.

O Tribunal de Contas, como apparelho fiscalizador das despesas publicas, não dá o bom exemplo.

O departamento tem soffrido successivas e dispendiosas reformas. Cada vez que se toca no regulamento da casa, é para aggravar os encargos do Thesouro. E como já não é possivel, sem escandalo, alterar-se o quadro do pessoal, que tantas vezes se tem reformado, pretende agora o Tribunal arrancar do Congresso uma série espantosa de gratificações, que se podem quasi equiparar a um novo orçamento, encaixado dentro do da Fazenda.

Não é preciso falar nos menores abusos. São consequencias dos maiores. Basta referir que o presidente quer mais doze contos, obrigando, além disso, ao custeio de officiaes de gabinete pelo preço de quinze contos, tambem de gratificações.

Amanhã, o Tribunal deitará energia e bradará que está montando guarda aos cofres do casarão da avenida Passos...

Protegido como estava pela censura do sitio, o sr. Cantuaria Guimarães, capitão de corveta do quadro activo da Armada, e empregado, ao mesmo tempo, na industria particular, póde, em poucos mezes, de fantastica administração, fazer o que bem quiz e entendeu na direcção do Lloyd Brasileiro. Entrou para ali pela mão confiante do sr. Sá Freire, mas, poucos dias depois, o alijava da casa.

Só agora é que se está começando a revelar a historia dos negocios, violencias e arbitrariedades do homem que, para ser promovido, não vacillou em preterir mais de cincoenta camaradas.

O sr. Cantuaria ainda não assignou o contrato da companhia com o governo, referente a determinadas e grossas subvenções. Apezar de chamado á ordem, pelo ministro da Viação, elle se tem recusado a fazel-o, obstinadamente. Entretanto, teve uma precipitada ambição de receber os auxilios, tres mil contos, ouro, tres mil contos, papel, attitude esta que, felizmente, encontrou o Tribunal de Contas em guarda. O Tribunal estava avisado do assalto, e por isso, em sessão, converteu o julgamento do caso em diligencia, para pedir informações.

O Lloyd pretende cerca de dois mil contos, ouro, de accordo com o planejado, para a cabotagem. E' realmente esquisito que o dinheiro papel não preste nem para custear esse serviço nacional. A linha Rio-Manáos é subvencionada com réis 55:000$000, por viagem; a Santos-Pará, com 32:500$000 e a Rio Grande-Pará, com 42:500$000. Tudo isso produz os magnificos resultados que todos sabem: a grande empresa de navegação officializada cada vez mais desacreditada e desprezada, emquanto as companhias particulares e concorrentes prosperam e multiplicam os seus capitaes...

Causou estranheza, no seio da propria assembléa de operarios realizada ante-hontem, no salão da União dos Empregados do Commercio, a presença, ali, de um intendente, de mais a mais, membro da mesa do Conselho. Era o sr. Alberto Beaumont. Convidaram-n'o, por uma gentileza, a tomar parte na mesa que dirigia os trabalhos. Tratava-se, como se sabe, da carestia da vida. Que tinha que ver o secretario do Conselho com aquella reunião? O solerte intendente não perdeu a opportunidade, que se lhe deparava, para um golpe de propaganda eleitoral...

O interessante é que quasi todos os oradores que se fizeram ouvir não pouparam o Conselho e alguns houve bem inspirados, pois achavam que o melhor alvitre seria uma demonstração *physica* nas vizinhanças do palacio municipal. Mas, como um politico propagandista de si mesmo nunca está só, um *pharol* do sr. Beaumont, depois de algumas palavras sem nexo, fez um appello ao secretario do Conselho, pedindo-lhe que falasse ao povo da fome.

Note-se que um dos oradores mais exaltados contra o Conselho era interprete dos sentimentos do Circulo dos Operarios Municipaes... O sr. Beaumont não se atrapalhou. Empertigou-se, ageitou a figura e esboçou um sorriso de democrata. Começou, então, a auto-biographia. Defendeu-se... sem cogitar dos collegas. Realizou, naquella sala, respeitavel por ser um refugio para o desafogo da miseria, uma conferencia de propaganda eleitoral.

— Fosse o povo ao Conselho, que elle, um dos directores da policia da Camara, lhe abriria as portas todas, afim de que se fizesse a confabulação desejada...

Um operario, encolhido naquella massa anonyma de victimas dos poderes publicos, disse, em voz alta, ao companheiro da esquerda:

— Esses politicos não perdem vasa. Nem na hora da fome nos deixam em paz...

Os deputados e senadores do Congresso Mineiro vivem uma vida inteiramente á parte, longe da população que trabalha e soffre.

Ligados pelos laços da mais estreita camaradagem, os congressistas mineiros timbram em patentear o mais soberano despreso pelas miserias alheias.

Nas duas casas do Congresso Mineiro, deputados e senadores, longe de resolverem problemas que difficultam a vida do povo em geral e do funccionalismo publico, em particular, gastam o tempo em chalaças, numa troca de ditos de espirito que serviria apenas para patentear a falta de compostura do Congresso, se esse torneio de puerilidades não fosse travado entre homens de quem depende em grande parte a sorte do povo.

Pois, ao encerrarem os seus trabalhos, que consistiram apenas na mudança de nomes de alguns districtos daquelle Estado, coisa sem importancia em relação á vida e felicidade de Minas, aquelles homens alegres resolveram iniciar uma série de banquetes politicos no Grande Hotel.

Emquanto o funccionalismo, cheio de promissorias a vencer, se estorce nas garras da agiotagem gananciosa, uma banda de musica dos batalhões da policia mineira executa fados brejeiros á porta do Grande Hotel, de Bello Horizonte, para amenizar os lautos jantares dos senhores congressistas.

No dia seguinte ao da bambochata, o funccionario publico que passou uma noite angustiosa, pensando nos juros de 20 % mensaes da ultima promissoria que assignou, lê, no orgão official, que o deputado João Lisboa, agradecendo o jantar que lhe foi offerecido pelos seus collegas, disse, cheio de enthusiasmo:

"Estava eu na quadra encantadora e impetuosa da adolescencia, quando, etc., etc."...

A directoria do Patrimonio Nacional vae levar ao conhecimento do ministro da Fazenda um caso interessante: a Prefeitura realizou a venda de alguns terrenos da Lagôa Rodrigo de Freitas, pertencentes á União, como se fossem de propriedade do municipio.

O caso é tanto mais interessante quanto deixa entrever, segundo está apurado, o proposito de lesar o Patrimonio Nacional, pois a demarcação dos trechos pertencentes á Prefeitura e á União foi effectuada sem maiores embaraços, por parte dos funccionarios encarregados do serviço.

O ministro da Fazenda tomará conhecimento do caso possivelmente amanhã, e provavelmente tomará providencias urgentes, afim de impedir que os interesses do Patrimonio continuem a ser prejudicados.

Um advogado representou ao Supremo Tribunal Militar contra as faltas disciplinares de um promotor da justiça militar e fez outras accusações. Ingenuamente provou tudo isso, juntando a certidão da ausencia do funccionario da justiça e nomeando a lista de testemunhas que presenciaram as accusações, cuja procedencia o Tribunal devia apurar.

Este, porém, não tomou conhecimento. O incendio da Cruz dos Militares tem preoccupado o seu presidente, que não tem tempo para cuidar de outras coisas.

Ninguem se esqueceu ainda de que a famosa reforma da justiça militar com que o governo passado beneficiou parentes, foi apenas executada no sentido de perseguir os militares independentes. Para esse serviço foram escalados os *procureurs du roi*, que não podem ser considerados faltosos.

Se se souber, porém, que o promotor referido é accusado de chamar o Tribunal de *Ba-ta-clan*, tem-se o direito de pedir o archivamento do caso...

O sr. Marcillio de Lacerda, uma cara conhecidissima nos chás-dansantes e nas salas de espera dos cinemas, é senador pelo Espirito Santo. Não admira tão grande surto politico de um homem que suppunha ter attingido á culminancia da vida publica quando lhe deram assento na Assembléa da Victoria. Tambem, como se sabe, o sr. Marcolino Barreto é deputado por São Paulo.

Neste paiz e com este regimen não ha nada de surprehendente.

O sr. Marcillio termina agora o seu mandato. Desde o primeiro dia da actual sessão que elle anda macambuzio, abstracto, assim como um doente desenganado, sentindo, dentro de si, o mal incuravel a fazer a trajectoria definitiva para a morte. O subsidio, a importancia, as festas, a cobiça dos prazeres faceis, sobretudo a maravilhosa felicidade de ganhar bem, e certo, sem esforço, nem habilitações recommendaveis, tudo isso vem acabrunhando o quasi ex-senador.

A intervenção no Estado do Rio trouxe-lhe alguns dias de esperança. Elle reanimou-se. Já sorria mais grave, aos que o cumprimentavam na rua. Na qualidade de relator do projecto enviado pela Camara, fez tudo para obedecer incondicionalmente. E foi de uma docilidade marca Aristides Rocha.

A cadeira, porém, tinha dono. A gente do Espirito Santo precisava della para não desgostar o sr. Nestor Gomes. E pensou-se em fazer do sr. Marcillio deputado federal. Seria uma pena atiral-o ás incertezas do acaso, obrigal-o a ganhar o pão, suando o dia inteiro.

Durou pouco a illusão.

O sr. Marcillio está irremediavelmente perdido. A sua molestia é fatal. Na Camara, ninguem abrirá vaga, e, se abrirem alguma, será para o coronel Marcondes.

Triste fim o de Polycarpo Quaresma!...

O Tribunal do Jury offerece diariamente motivos a commentarios de censura ás suas decisões.

Hontem, entrou em julgamento o individuo José Pinto Machado, accusado do barbaro assassinio, occorrido em março de 1921, em Santa Cruz, da sexagenaria conhecida por "Bahiana".

Nos dois primeiros plenarios foi o réo condemnado, respectivamente, a 21 e 21 annos de prisão.

Hontem, porém, sem que novas provas, nem quaesquer outros documentos favoraveis ao accusado fossem juntos aos autos, o Tribunal decidiu absolvel-o, negando-lhe a autoria do crime!

Quer isto dizer que o processo que serviu a dois conselhos de sentença para a certeza da criminalidade do réo, ao de hontem serviu para innocental-o.

Francamente, dos tribunaes collectivos, o popular é o que mais varia a sua jurisprudencia, que depende antes do pouco escrupulo de certos advogados, cujo merito unico consiste em saber formar conselhos de sentença.

A Recebedoria do Districto Federal foi remodelada pelo governo passado, apanhando uma enorme dilatação do quadro do seu pessoal. Está incluida entre as *iniciativas* do terremoto.

Pois, apezar de já estar grandemente aggravada nas suas despesas orçamentarias, ainda exige, para o exercicio do anno vindouro, mais um accrescimo de 260:000$000. Diz ella que é para attender aos serviços industriaes do Estado, compensados na lei de meios, e como o estudo, o exame, a discriminação dessas verbas tinha de ser tarefa complicada, a Camara passou por cima das difficuldades, deixando o marfim correr suavemente.

Ha, entretanto, alguma coisa a respigar do debate que se travou em torno do projecto. A Recebedoria reclama mais 48:000$000, pagamento devido a quatro guarda-livros encarregados da escripta do imposto da renda. Será que a repartição não tenha funccionarios capazes? Não se acredita.

Se ella foi reorganizada, se brindaram o antigo effectivo com tantos empregados novos, por que mais esse onus de se contratar adventicios serventuarios?

Além disso, precisa-se de mais 1:800$000, gratificação reservada ao encarregado do expediente. A explicação não ficou muito clara, nem a Camara se preoccupou em lhe desvendar as sombras porventura existentes.

Allegou-se, não se sabe por que principio solido, que sendo a Recebedoria, como as alfandegas desta capital e a de Santos, as torneiras mais abundantes de onde jorra a maior parte da receita do Thesouro, não se lhes devia regatear ninharias. E' um engano lamentavel. Os mais importantes departamentos da arrecadação deveriam ser os primeiros a dar o bom exemplo de parcimonia, nesta triste época de tristissimas aperturas financeiras.

Não é verdade que o deputado Adolpho Konder tenha proferido um aparte inconveniente ao ultimo discurso do *leader* sobre a situação financeira, aparte tão inconveniente — como disseram os jornaes — que a censura achou melhor supprimil-o.

Houve, certamente, engano na informação, porquanto s. ex. não deu aparte algum ao tal discurso, que, aliás, não ouviu, visto ter chegado á sessão quasi ao fim da hora destinada ao expediente.

A Independencia
Rua do Theatro n. 1 — Tel. 476 C.
Mobiliario completo para uma casa, com 36 peças, rs. 2:500$000. (11358)

Uma acção movida pelo ex-Kronprinz contra o Estado prussiano

(Do *Associated Press*)

BRESLAU, agosto.

Oels, a antiga propriedade que o ex-kronprinz está tentando rehaver da Prussia, fica perto desta cidade e consiste em 20.000 acres de terra e dois antigos castellos.

Oels regia-se antigamente como um principado, pelos duques de Braunschweig, e de uma vez esteve sob o dominio britannico. Quando o ultimo duque de Braunschweig morreu, em 1884, o principado foi dado ao principe herdeiro da Prussia. Nelle está comprehendida a pequena cidade de Oels, que conta 10.000 habitantes.

A propriedade foi confiscada depois da abdicação dos Hohenzollern e a commissão especial nomeada para elaborar um accordo entre o Estado e a casa imperial deposta assentou que Oels deveria ser novamente entregue ao kronprinz, como sua propriedade pessoal. A Dieta Prussiana, porém, não approvou esse accordo, e o ex-kronprinz, então, deu inicio a uma acção nas côrtes contra o Estado prussiano. Essa acção, evidentemente, é inspirada nas novas tentativas do Reichstag para, por meio de uma lei especial, expropriar os bens dos Hohenzollern e de outras familias realistas.

MIGUEL BRAGA — Callista. Quitanda, 79, sob. esq. Ouv. Tel. N. 5.502. (1684)

O sr. Burlamaqui de Lemos, figura de destaque no grupo dos "camisas sujas", quer por força convencer a toda gente que o sr. Epitacio Pessoa é o autor da tabella Lyra.

Ainda ha dois dias discutiu-se, na Camara, seu parecer sobre o orçamento da Marinha, no qual elle se refere á gratificação provisoria, assignalando — "impropriamente chamada Lyra".

Pretende o sr. Burlamaqui dar a autoria desse dispositivo ao sr. Epitacio com o fim de arranjar-lhe popularidade. Mas as bichas não pegam. Todos sabem que o sr. João Lyra apresentou a tabella sem ouvir o ex-presidente, cuja opinião contraria ao funccionalismo póde ser apreciada na organização das tabellas Cicero-Peregrino e nas razões de seu veto ao orçamento para 1922.

O caso é ainda de hontem. Homem de coragem e capaz de tudo, o sr. Burlamaqui não procurou outra coisa senão deixar bem o seu amigo e protector. Com o funccionalismo é que elle não arranja nada.

ARISTIDES PEREIRA — Callista, rua Sto. Antonio, 12. Tel. C. 2453. Attende chamados a domicilio. (S 15931)

A "João Turco" coube o trabalho de arregimentar o bando do "cravo vermelho", de parceria com o famigerado major Metralha e o celebre Anselmo das Chagas...

Este periodo ha de figurar num compendio de historia, futuramente.

As casas de jogo de "bicho" do banqueiro, até ha pouco, foram respeitadas; o Ideal Club era como que um templo intangivel; o contraventor privilegiado relaxava prisões, annullava flagrantes, conferenciava com criminosos incommunicaveis, olhando severo, sobre o hombro, para a cara immutavelmente aparvalhada do delegado, temente de demissão summaria.

Era de vêl-o a entrar, pisando forte e petulante, pelas repartições publicas, fazendo sentir aos brasileiros que, no regimen inaugurado, valia mais o interesse de um "João Turco" qualquer que o brio e os escrupulos de muita gente importante.

Mas "João Turco" passou. Symbolo de uma quadra de lama, já os parceiros o renegam e perseguem. Gente ingrata!

EXAME DA VISTA GRATIS
Dr. Theogenes Beltrão
OPTICA INGLEZA — Ouvidor, 137 (1619)

DO RIO GRANDE DO SUL

Porto Alegre, 5 — O presidente da Associação Commercial recebeu telegramma informando que um navio de guerra italiano, conduzindo uma exposição de productos italianos, fará a propaganda na America do Sul, fazendo escalas pelo Rio Grande do Sul.

Porto Alegre, 5 — Foi descoberto um desfalque de vinte contos de réis na Companhia Fabril Porto Alegrense. Para o empregado envolvido no caso foi requerido um "habeas corpus".

"Flôr Fina" cigarros mistura, em maços e carteiras — Lopes Sá & Cia., rua Santo Antonio 5/9. (3780)

SEGUNDA-FEIRA
100:000$000
Loteria do Rio Grande
A Favorita dos cariocas.
Vende-se em toda parte.
(16754)

A nova capital federal da Australia

(Do *Associated Press*)

MELBOURNE, agosto.

A proxima sessão do Parlamento australiano realisar-se-á em Canberra, a nova capital federal que, como Washington, é uma cidade edificada com o fim especial de servir de séde para o governo nacional. O plano da nova capital foi elaborado por um architecto americano, o sr. Walter Burley Griffin, de Chicago.

Canberra fica situada em um esplendido planalto ondulado e está a 2.000 pés acima do nivel do mar, um pouco ao norte do mais alto pico dos Alpes Australianos. A área da cidade é dividida por tres grandes braços de agua, do rio Molonglo e é recortada de boulevards e cheia de parques. O edificio do Parlamento e os das dependencias do governo darão frente para um lago central, com ruas traçadas de maneira original ao redor do mesmo. Um bairro será destinado á parte residencial da cidade e num outro ficarão a Universidade e os centros municipaes e industriaes. Muitas ruas partirão do edificio do Parlamento em todas as direcções.

CONTRA O TYPHO
BEBAM
CAXAMBÚ
FONTE D. PEDRO
(Sepsia)

NO MUNDO OFFICIAL

CATTETE

O presidente da Republica assignou hontem os seguintes decretos:

Na pasta da Marinha — Reorganizando o Estado-maior da Armada.

Dando nova organização á Escola Naval de Guerra.

Exonerando o capitão de mar e guerra, engenheiro naval, Justino de Campos Lomba, do cargo de director da directoria do Armamento da Marinha.

Na pasta da Justiça — Exonerando dos cargos de ajudante de procurador da Republica: no municipio da Parahyba do Sul, no Estado do Rio, José Claudio da Silveira; no municipio de Caravellas, na secção da Bahia, Fortunato Henrique de Oliveira; no municipio de Monte Alegre, na secção da Bahia, Francisco Pereira dos Santos; e no municipio do Mundo Novo, na mesma secção, João Borges; e de 3º supplente de substituto de juiz federal, em Bomfim, na secção de Goyaz, Viriato Teixeira França.

Nomeando supplentes de substituto de juiz federal: na secção de Goyaz — 1º, 2º e 3º em Bomfim, Pedro Umbellino de Souza, Antonio Felix do Sacramento Junior e Joel de Oliveira Lisboa; na secção do Maranhão — 1º, em Passagem Franca, Antonio Joaquim de Assumpção; na secção da Bahia — 2º e 3º, em Mundo Novo, Antonio Marcellino e Serafim Alves Barreto Sobrinho; 1º, 2º e 3º, em Igrapiuna, Manoel Silva Ramos, Antonio Afonso Lima e Aprigio Mendes Souza; 3º, em Camamú, Lucio Manoel de Santos Mendonça; 1º, 2º e 3º, em Alcobaça, Victorino Gomes de Almeida, Joaquim Garcia de Azevedo e Ismael Teixeira Medeiros; 1º, 2º e 3º, em Grado, Euclydes Alexandrino Freitas, José Braz da Fonseca e Frederico Jeam; e 1º, em Cayrú, Benedicto Amando Faria; na secção do Ceará — 1º, 2º e 3º, em Pentecostes, Nicolau Alves de Castro, Agapito Corrêa de Almeida e Jovino Gomes Bezerra; 1º 2º e 3º, em Assaré, José Brilhante da Silva, Mathias da Costa Passos e José Ferreira dos Santos Moura; 1º, 2º e 3º, em Anceyaba, osé Antonio Jucá, Ovidio Eduardo de Oliveira e Manoel Guedes do Nascimento; 2º e 3º, em Senador Pompeu, Dargivel Rodrigues do Nascimento e Luiz Bernardo da Costa; 2º e 3º, em Pereira, Enéas de Hollanda Campello e Antonio de Hollanda Moraes; 1º, em Camocim, José Torquato Praxedes Pessoa; 1º, 2º, e 3º, em Trahiry, Antonio Furtado, José Ferreira de Souza e Antonio Martins de Goes; na secção do Pará 1º, 2º e 3º, em Alta-Mira, Sylvio Pellico de Abreu Lima, Manoel Barreto Filho e Deoclides Almeida; 1º, em Breves, Onofre Pereira Cavalcanti; 3º em Gurupá, Antonio Lourenço dos Santos; 1º, 2, e 3º, em Muaná, major Francisco Maria de Souza, José Caetano da Costa Faria e Magno de Moraes; 2º, em Prainha, Antonio Benicio Ferreira; 3º, em Mocajuba, Alfredo Lopes de Souza; 1º, 2º e 3º em Salinas, Entrepio Serapião da Silva, João Marcellino Soares e Roberto Levindo dos Santos; na secção do Rio de Janeiro, 1º, 2º e 3º, na Parahyba do Sul, bacharel Oscar da Cunha Lima, Augusto Cesar Soares e Jair da Rocha Werneck; 3º, em Petropolis, dr. Antonio José Romão Filho.

— Os membros da Loja Cayrú foram hontem ao palacio do Cattete apresentar ao presidente da Republica um appello ao chefe do Estado para que seja concedida amnistia aos envolvidos no movimento de julho do anno passado.

— Conferenciaram hontem com o presidente da Republica os ministros da Justiça, da Guerra e da Marinha.

— A rainha da Hollanda agradeceu ao presidente da Republica o telegramma que lhe transmittiu por occasião de seu anniversario.

FAZENDA

Na 1ª Pagadoria do Thesouro pagam-se amanhã as seguintes folhas do 6º dia util:

Delegados e Escrivães — Saude Publica — Reformados do Corpo de Bombeiros — Inspectoria de Obras contra as Seccas e Corpo Diplomatico — Jardim Botanico e Horto Florestal.

— O ministro declarou ao seu collega da pasta da Guerra que estão isentos do sello da tabella A — do regulamento do imposto do sello as nomeações e commissões dos officiaes da 2ª classe da reserva do Exercito de 1ª linha, unicamente pelo facto de não serem expedidos titulos em face do disposto no n. 8 do artigo 29, do regulamento citado e consequentemente, inapplicaveis ao caso não só o artigo 20 do mesmo regulamento, apezar de se referir ou não, mas tambem a "observação" do paragrapho 10 da tabella B do supra mencionado regulamento.

— O ministro por actos de hontem, nomeou: — José Teixeira Coelho e Joaquim Evaristo Silva para os logares de collector e escrivão, respectivamente da collectoria de Iporanga, São Paulo; Joaquim de Oliveira Mattosinhos para o de collector federal de Dois Corregos; Edgard de Mello, para o de collector de Campinas; Maximiano Ribeiro Nogueira Filho para collector de Gran; Manoel Pio Lopes, para o de collector de Pirajuhya, Valdevino Neves de Oliveira, para escrivão da collectoria de Villa Bella de Palmeira, Bahia; Lauro Faria Santos, fiscal do sello adhesivo em Victoria, E. Santo; Joaquim Arthur da Costa Lima, agente fiscal do Imposto de Consumo em Parahyba; declarou sem effeito a nomeação de José Teixeira Coelho escrivão da collectoria de Iporanga, Manoel C. Nogueira, escrivão da collectoria de Gran, e exonerou Zeferino dos Santos Lisbôa de collector de Iporanga; João Theodoro de Oliveira Mattosinhos de collector de Dois Corregos; Carlos Salles, de collector de Campinas, Alceu Gomide da Silva de escrivão da collectoria de São José dos Campos e Alfredo de Azevedo Santos de escrivão de Pirajuia.

— Accusando o recebimento do officio do presidente do Centro do Commercio e Industria do Rio de Janeiro, no qual, para attender ao pedido dos negociantes de chapeos, solicita seja mantida a autorização no sentido de ser dispensada a declaração da procedencia naquelle producto, sendo adoptada simplesmente a de — Industria Brasileira — o ministro communicoulhe que o seu ministerio sente não poder attender ás á aosolicitação de que se trata, por falta de fundamento legal.

— O ministro resolveu approvar com restricções a tabella apresentada pela Associação Federal dos Despachantes Aduaneiros para a cobrança da commissão ou percentagens que devem, para seus serviços, receber os referidos despachantes, de conformidade com a Lei em vigor.

— De posse do termo do accordo celebrado entre o Ministerio da Justiça e o Instituto Historico Geographico Brasileiro e do pedido de providencias para a Imprensa Nacional attenda as publicações remettidas pelo mesmo Instituto o ministro declarou ao seu collega do Interior que se torna necessaria qualquer providencia para que possam ser feitos os trabalhos de impresso da revista daquelle Instituto no sentido de ser dada autorização e indicada a verba a cuja conta deva ser empenhada e correr, por tanto a despesa respectiva, visto como da vigente lei orçamentaria da despesa não consta o revigoramento da autorização contida na lei.

VIAÇÃO

Ao primeiro secretario do Senado Federal o ministro remetteu dois autographos da resolução do Congresso Nacional que autoriza o poder executivo a mandar construir uma estrada de rodagem de Porto Nacional, no Estado de Goyaz, á Barreiras, no Estado da Bahia.

— O ministro solicitou providencias ao seu collega da Fazenda, no sentido de ser despachado livre de direitos e taxas, uma locomotiva destinada a Estrada de Ferro Therezopolis.

— Por aviso de hontem o ministro declarou ao director da Repartição de Aguas que fica suspenso por 2 mezes até que cumpra a fiança exigida, o agente de 3ª classe da Estrada de Ferro Rio d'Ouro, Manoel Carlos Lace Junior.

— O ministro declarou ao da Marinha ter deferido o requerimento em que Manoel Gonçalves Duarte, 4º escripturario da Directoria de Contabilidade de Marinha solicitou permuta com Edmundo Gonçalves, inspector de 4ª classe da Repartição Geral dos Telegraphos.

— Por aviso de hontem o ministro autorizou a Repartição Geral dos Telegraphos a permittir que o auxiliar de estações, interino, Hugo de Freitas Lima, se afaste do serviço, emquanto durar a sua incorporação nas fileiras do Exercito, sem prejuizo de sua readmissão no exercicio do cargo que occupa presentemente logo que cesse o serviço militar para o qual foi sorteado.

— Pelo ministro foram approvadas as tomadas de contas das estradas de ferro de Itaquy a São Borja e de Quarahym a Itaquy, ambas a cargo da Great Southern Railway Company, relativamente ao 2º semestre de 1922.

— Por portarias do ministro foram concedidas as seguintes licenças:

Na Directoria Geral dos Correios: 2 mezes, ao 2º official da D. G. Nicanor da Silveira Fortes.

6 mezes, ao carteiro de 1ª classe da administração de Sergipe, Virgilio Soares da Costa.

Na E. F. Central do Brasil: 6 mezes ao trabalhador, José Francisco Coelho.

2 mezes e 15 dias, em prorogação, ao guarda cancella de 2ª classe José Manoel de Oliveira.

6 mezes, ao foguista de 1ª classe João Caetano Alves.

Na Directoria Geral dos Correios: 2 mezes, ao agente da rua Conde de Bomfim, Eugenia de Castro Fretz.

Na Repartição Geral dos Telegraphos: 5 mezes, ao inspector de 1ª classe, Saul de Faria Bello.

Na Insp. F. das estradas: 1 mez, ao continuo de 2ª classe, Pedro da Costa Brittes.

Na E. F. Oeste de Minas: 6 mezes, ao chefe da 3ª divisão, Fernando Dias Paes Leme.

— Requerimentos despachados:

Albertino Rodrigues Sobrado, pedindo licença — Indeferido, pois não póde ser concedida uma licença em prorogação de outra que não fôra deferida e a qual foi contrario o parecer da Directoria Geral dos Correios. Além disso, nem o actual pedido, nem o anterior se incluem nos casos em que o artigo 7º do decreto n. 14.663, de 1 de fevereiro de 1921, dispensam a Inspecção de saude, que menos poderia ser substituida por attestados de favor, affirmando, os dous molestias differentes, datado o ultimo, de localidade diversa daquella de onde foi datado o requerimento. Tratando-se, assim, de empregado ausente do serviço, sem licença, ha mais de 6 mezes cumpre á Directoria Geral providenciar para a sua substituição na fórma da lei.

Aldhemar Leal da Costa, pedindo licença — Indeferido. Providencie a Directoria Geral dos Correios, para que seja cumprida a lei que determina a demissão por abandono de emprego.

Antonio Pinto de Magalhães, pedindo certidão de seu titulo de inactividade — Dirija-se ao ministerio da Fazenda.

Gustavo Ramalho Borba, pedindo registro de seu titulo de engenheiro civil pela Escola Polytechnica do Rio de Janeiro — Deferido.

Humberto Fontenelle da Silveira, pedindo licença — Indeferido. Lavre-se a exoneração do requerente, que deixou o exercicio de seu cargo e assumiu o de outro, sem licença.

Jayme Costa de Almeida, pedindo licença para justificação de falta — Indeferido.

Mario de Mello, pedindo licença — Indeferido, em vista das informações da Directoria Geral dos Correios.

Manoel Minervino da Silveira, pedindo licença — Indeferido, em vista do laudo de inspecção de saude.

Virgilio Washington Bitencourt, pedindo licença — Indeferido, em vista do laudo de inspecção de saude.

MARINHA

Foram dispensados do cargo de auxiliar da Directoria de Armamento, os capitães-tenentes Alexandre de Azevedo Lima, Mauricio Eugenio Xavier do Prado, Eugenio da Rosa Ribeiro e Affonso Pereira de Camargo.

— Foram nomeados: capitão de corveta Eleuterio Barbosa de Gouvela, para exercer o cargo de commandante da fortaleza de Santa Cruz, em Santa Catharina; o capitão de corveta Leodegardo Heleodoro da Luz, para commandante da Escola de Aprendizes Marinheiros do Estado de Santa Catharina; o capitão-tenente Mauricio Eugenio Xavier do Prado, para servir como official de tiro da flotilha de submersiveis e os capitães-tenentes Alexandre de Azevedo Lima Eugenio da Rosa Ribeiro e Affonso Pereira de Camargo, para servirem no Arsenal de Marinha do Rio de Janeio.

— O capitão de corveta Marcolino Alves de Souza foi designado para servir no Estado-Maior da Armada.

— O conselho do Almirantado organizou do seguinte modo o quadro de accesso dos primeiros-tenentes do corpo de Engenheiros-Machinistas, para o semestre corrente:

Para promoção ao posto de capitão-tenente, os seguintes primeiros-tenentes.

Mathias Bittencourt Carvalho; Oscar Rodrigues Seixas; Agnello José dos Santos; Jacintho do Prado Carvalho; Heitor Candido; Corrêa; José Cantarino Ramos; Haroldo Carizoo de Carvalho Rocha; Mario Duarte Hall - Q. supplementar; Manoel Antonio Neves Ferreira; Alberto da Cunha Pinto.

GUERRA

Existindo no forte de Copacabana grande quantidade de ferro velho, e necessitando aquelle forte de telhas e ripas de peroba para a cobertura de dois barracões existentes no morro da Egrejinha, solicitou o respectivo commandante permissão para trocar a quantidade de ferro sufficiente á acquisição do citado material.

— Foram mandados servir: na Policlinica Militar, o capitão dentista João Alves; no posto medico da Villa Militar, o 2º tenente dentista Joaquim Sigmaringa da Costa e no Hospital Militar de S. Paulo, o 2º tenente dentista Alvaro Luiz Vieira Lima.

— O 2º tenente José Ferrugem de Mello Mattos foi exonerado do cargo de ajudante de ordens do commandante da Escola Militar.

— Foram concedidas licenças para tratamento de saude: de seis mezes em prorogação, da que obteve por portaria de 27 de fevereiro ultimo, ao continuo do Departamento do Pessoal da Guerra, Ignacio Martins Ramalho, de accôrdo com o artigo 16º do decreto n. 14.663 de 1 de fevereiro de 1921; e de noventa dias, de accôrdo com o art. 8º, I, do mesmo decreto, ao 4º official da Directoria Geral de Contabilidade da Guerra, Abelardo Gurgel de Bittencourt.

— Requerimentos despachados pelo ministro:

Alfredo Soares de Camargo, soldado, pedindo rectificação de edade — Indeferido, de accôrdo com a portaria de 21 de setembro de 1896.

Anacleto Alves de Souza, 1º sargento reformado, pedindo gratificação especial de 1:000$ — Indeferido. O supplicante não se acha enquadrado no artigo 10 da lei numero 2.556 de 20 de setembro de 1874.

Antonio Corrêa Picanço, Elvia Emilia Timm, pedindo certidão. — Certifiquem-se na fórma da lei.

Arnaldo Damasceno Vieira, major, pedindo licença de accôrdo com o decreto n. 14.663 de 1º de fevereiro de 1921 — Concedo seis mezes, em face da acta de inspecção e de accôrdo com o art. 17 do decreto n. 14.663.

Eliezer Rodrigues Cavalcante, 3º sargento, pedindo uma passagem de 2ª classe, para desconto, de Belém á esta capital — Concedo.

Eustorgio de Meira Lima, 2º tenente, pedindo gratificação — Indeferido. O disposto no n. VI do artigo 151 do actual orçamento geral da Despesa não se applica ao supplicante.

Francisco Pantaleão de Paula Machado, 2º tenente, pedindo contagem de tempo e melhoria de reforma — Indeferido. As disposições do artigo 57 da lei n. 4.555, de 10 de agosto de 1922, não se estendem ao requerente.

Francisco Paulo dos Santos, pedindo caderneta — Indeferido, em face do paragrapho 3º do artigo 105 do regulamento do Serviço Militar.

Genesco de Oliveira Castro, alferes-alumno, pedindo nova inspecção de saude — Nada ha que deferir.

Geyser Nunes de Carvalho, pedindo matricula no curso de Pilotos Aviadores — Indeferido, á vista das informações.

Henrique Dyott Fontelle, 1º tenente, pedindo pagamento de diaria — Indeferido. O peticionario não se acha em effectivo serviço de aviação caso em que tem direito á diaria com a recompensa de risco de vôo (artigo 69 do Regulamento da Escola de Aviação).

ALFANDEGA

Esta repartição arrecadou hontem a importancia de 359:192$686 de renda, sendo 186:742$510 em ouro e em papel 172:450$176.

De 1 a 6 do corrente, foram arrecadados 1.185:206$720.

Em egual periodo do anno passado, foram arrecadados 1.148:731$167, sendo a differença para mais, no corrente exercicio, de 36:475$553.

— Foi enviado á Directoria da Receita Publica o processo relativo a um requerimento em que a Anglo Mexican Petroleum Cº pede restituição de direitos que pagou a mais, em novembro do anno passado, na importancia de 2.438$724.

— Para ser paga, foi remettida á Directoria da Despesa uma conta de Julio Miguel de Freitas & C., na importancia de 16:624$990, de fornecimentos feitos durante o mez passado.

— O leilão de mercadorias caidas em commisso realizado, hontem, no Cáes do Porto produziu 10:330$000.

— Foram distribuidos na 1ª secção os seguintes manifestos: n. 1.175, vapor inglez "Desna", de Buenos Aires, ao escripturario Josetti; n. 1.176, vapor hollandez "eelandia", de Buenos Aires, ao escripturario Josetti; numero 1.177, vapor sueco "Balboa", de Buenos Aires, ao escripturario Pereira Alves; n. 1.178, vapor allemão "Paraná", de Hamburgo, ao escripturario Leal; n. 1.179, vapor italiano "Ré d'Italia", de Genova, ao escripturario Josetti; n. 1.180, vapor inglez "Indian Prince", de Nova York, ao escripturario Negreiros; n. 1.181, vapor italiano "Pincio", de Genova, ao escripturario Ripper; n. 1.182, vapor allemão "Teutonia", de Hamburgo, ao escripturario Bulhões Costa.

PREFEITURA

O prefeito baixou hontem um decreto incluindo na relação dos logradouros publicos, o caminho de "Maria Angu", que começa antes da rua André Azevedo e termina na Estrada da Penha, no districto de Irajá.

— Foram concedidas as seguintes licenças: de um anno, á aprofessora de contabilidade e correspondencia da Escola Profissional Paulo de Frontin, d. Luiza Cardoso Rebello; de seis mezes ao ajudante de feitor do Matadouro, Nelson José Ventura, á adjunta, dona Anais Piquet e ao 2º escripturario da Directoria de Fazenda, João Baptista de Avellar Cortes; de quatro mezes, a professora cathedratica, d. Francisca da Fonseca Soares e ao docente da Escola, Alvaro Ferdinando de Souza da Silveira; de tres mezes as professoras adjuntas, Iracema de Amazonas Daltro e Juracy de Macedo Thompson e de dois mezes, a adjunta Margarida Rangel Maia, á cathedratica, Maria do Carmo e ao calceteiro titulado, Aristides Fernandes Velloso.

— Pagam-se amanhã as seguintes folhas do mez de agosto: Prefeito, gabinete e secretaria, Conselho Municipal e secretaria.

Pagam-se tambem as folhas do mez de julho dos alugueis de predios occupados por escolas, postos da Limpeza Publica e agencias.

— O director de instrucção publica assignou hontem os seguintes actos: Designando: — a substituta Maria do Carmo da Rocha Vianna para a 5ª mixta do 23º. A adjunta Maria M. Feijó Prado para a 4ª mixta do 17º.

Dispensando — A substituta Clara Torres do Espirito Santo, Nair Odon de Souza e Aida Ramos.

Requerimentos despachados — Nair Goulart dos Santos — Deferido.

Edith Leal do Couto — Submetta-se á inspecção medica.

Pelo Secretario Geral — Edylla de Lima Brandão — Apresente certidão de casamento.

Marietta Monteiro de Barros Tenorio d'Albuquerque — Apresente o seu titulo de licença.

Ondina Saavedra de Mello — Complete o sello de expediente.

E. F. C. DO BRASIL

O engenheiro A. Flores, sub-director interino da 5ª divisão, designou para praticante technico, interino, o auxiliar de desenho João Clapp Netto e para auxiliar de desenho, interino, o servente Rubens Fernandes de Carvalho.

— O dr. Nuno Osorio de Almeida, chefe da 2ª sub-divisão da 5ª divisão, vae fazer entrega ao director de um importante trabalho technico, afim de melhorar o serviço do movimento de trens e cessar a falta de transporte, para os viajantes dos suburbios desta capital.

— A estação Central forneceu hontem, por conta dos diversos Ministerios e outras repartições publicas, 149 passagens, na importancia total de 4:280$100.

— Por titulos de hontem, foram effectivados nos seus respectivos cargos e nomeados, os ajudantes de impressor da 3ª divisão, Manoel Pereira Monteiro Torres Junior e Manoel Francisco da Silva.

— Por acto de hontem, o dr. Carvalho Araujo, director da Central do Brasil, assignou as seguintes promoções: a guarda de 2ª classe, da estação de Jacarehy, o extranumerario Domingos Paulo de Alvarenga; a trabalhador de 2ª classe, da mesma estação o extranumerario Antonio Cohas de Moraes; a servente de 3ª classe de Alfredo Maia, o extranumerario Reynaldo Mathens; a servente de 1ª classe, do escriptorio do 2º districto, o de 2ª classe, Iraule Itajahy Paes Leme; e para o logar deste, o extranumerario da estação do Norte, Mario Olympio de Vasconcellos.

— Despachos da directoria: Antonio Pereira Junior, João Luiz, Joaquim Ignacio, Joaquim Villas e João Baptista de Abreu Madeira, pedindo licença — Concedo um mez, com 2|3 da diaria; Zauli & Russo, Marques Couto & Cia., José Mercadante & Cia., José Silveira, Hime & Cia., Henrique C. de Mendonça, Holmberg, Bech & Cia. Ltd., Fontes Garcia & Cia., F. de Siqueira & Cia. Ltd., Delabella & Portella, Deocleciano de Souza Ameno, Amaro da Silveira & Cia., Silva, Macedo & Cia., João de Almeida Mathias, Francisco Leal & Cia., F. R. Moreira & Cia., Eduardo Schmidt, pedindo restituição de caução — Restitua-se; Salgado & Cia., pedindo restituição de frete cobrado a maior — Idem a importancia de 9$400; J. S. Frazze, pedindo restituição de soldo de leilão — Idem a importancia de 35$000; Luiz Mendes, pedindo abono com 2|3; Julia Telles Martins, pedindo pagamento de vencimentos — Deferido; Antonio Gouvêa, pedindo alteração de nome — Idem, para produzir effeitos desta data em deante; José Granate, pedindo permissão para installar uma cadeira de engraxate na plataforma da plataforma da estação de Cascadura — Idem, de accordo com a ultima informação do Trafego; Carmo Cifioni, pedindo entrega de volumes — Idem, de accordo com o parecer do Trafego; José Baptista de Rezende, pedindo construcção de um desvio na parada Santo Antonio — O ramal vae ser entregue á E. F. Oeste de Minas. Assim, deixa a Central de tomar o pedido na consideração devida; Sebastião José Ribeiro, pedindo indemnização — Não se cogita de construir a estação de Bento Ribeiro, fóra do terreno doado pelo requerente. Archive-se; Mariana de Almeida Cardoso, pedindo passe e despacho de bagagem — Attendida; João Alves Dias, pedindo collocação — Idem, como graxeiro extranumerario no Deposito de Norte; Raul Vicente de Almeida, pedindo pagamento de vencimentos; Oscar Carneiro de Magalhães, pedindo readmissão; Estabelecimentos Emile Laport (Casa Laport, pedindo abono; e Francisco Andrade de Araujo, pedindo nojo — Abonem-se os dias indicados, de accordo com o regulamento; Caetano de Medeiros, pedindo gala — Idem, sete dias, nos termos do regulamento; João da Silva Barbosa, pedindo abono — Idem oito dias, de accordo com o regulamento; José Carlos de Sá, idem idem — Idem como ferias, por equidade, os dias indicados; Joaquim Bernardo Dantas, idem idem — Idem como férias, os dias indicados, por equidade, á vista de documento incluso; Horacio Augusto de Andrade e Armando Coelho de Carvalho, pedindo passe — Concedo com 75 °|° de abatimento; Otto Mary, pedindo abono — Attendido, de accordo com as informações; Mario de Castro Junior, pedindo averbação de consignação em folha — Averbe-se; Adolpho Manoel de Azevedo, pedindo transferencia — Attendido como graxeiro extranumerario do Deposito de Norte; Victor Figueira Freitas, pedindo abono — Idem. Providencie-se de accordo; Antonio Cespedes Barbosa Sobrinho, Antonio Caetano Carlos Cavasseni, Antonio Martins do Couto, Adolpho Dias de Melo, Albertino Nery da Costa e Domingos Pinto Lima, pedindo abono a titulo de ferias — Attendido, por equidade.

CHRISTO REDEMPTOR

Senhoras que, em bando precatorio, percorreram ruas da cidade pedindo espórtulas para o monumento a Christo Redemptor

A festa do cão

Conforme já foi annunciado, o Brasil Kennel Club, com séde nesta capital, á rua da Assembléa 71, dando cumprimento aos seus estatutos, vae realizar, no proximo mez de outubro, a linda Festa do Cão, tal como se realiza em Southampton — o dia do cão (The day of the dog).

Festa original e interessante, que foi realizada em 12 de outubro do anno passado, pela primeira vez, entre nós, sob o patrocinio da Liga Internacional de Assistencia aos Animaes, conseguiu, então, firmar a sua justa popularidade, devendo agora pela sua perfeita organização, transcorrer com a melhor ordem, tendo iniciado no dia 1 de setembro, a matricula para os cães que deverão concorrer ao apreciado certamen, que terá quatro classes de premios para cada raça e para cães mestiços.

A directoria do Brasil Kennel Club, avisa ao publico que terá na sua séde, diariamente, um de seus secretarios, das 12 ás 5 horas, afim de attender a todos quantos queiram imprimir o maior brilhantismo á festa.

Tombola em favor do Retiro dos Jornalistas

Ficou definitivamente marcada para o dia 10 de outubro proximo, com a extracção da Loteria Federal de réis 50:000$000, o sorteio do elegante palacete construido na Villa Alexandria, na capital de S. Paulo e no valor de 45:000$000, referente á tombola organizada em favor da construcção do Retiro dos Jornalistas, já em construcção na villa Paulista, daquella grande cidade. A maquette desse palacete continua em exposição num estabelecimento commercial da Avenida. Essa importante obra que vem enriquecer ainda mais o patrimonio da Associação Brasileira de Imprensa, servirá de abrigo a todos os associados que necessitarem de repouso.

O Thesouro do Morro do Castello

Por tantos annos occulto nas entranhas da terra: está exposto á curiosidade publica, na Joalheria Brito, á rua Uruguayana n. 9. 30% de desconto em todas as joias e objectos para presente.

(16386)

Ouro, platina e joias com brilhantes, antiguidades e moveis de jacarandá, não vendam sem por ultimo saberem da vantajosa offerta da acreditada Joalheria Brito. Rua Uruguayana 9. Tel. 2013 C.

(16386)

UM WAGON PRESA DAS CHAMMAS

Na Gambôa, desde pela manhã, estava sendo carregado o carro de bagagem 33 C, de mercadorias destinadas a Bello Horizonte. Não se sabe bem como se manifestou incendio no wagon, ficando inutilizada grande parte da carga.

A policia do 8º districto abriu inquerito.

COM A PERNA ESMAGADA

Hontem, á noite, o operario Sebastião Moreira da Silva, de 21 annos, solteiro, morador á rua Octavio Braça n. 2 A, em Anchieta, foi colhido por um trem na referida estação, soffrendo esmagamento da perna direita e fractura dos ossos do nariz. Soccorrido pela Assistencia o pobre homem deu entrada na Santa Casa em estado grave.

INDEPENDENCIA

Todos podem fazer a sua; accumulando suas economias nos

Armazens Brasil

Assembléa 104 e Gonçalves Dias, 6

16763

NOS THEATROS

NOTAS & NOTICIAS

A TEMPORADA LYRICA OFFICIAL — Uma das grandes obras de arte de Rossini, vae ser ouvida hoje no Municipal, pelo conjunto que ali trabalha. "Guilherme Tell", em cuja symphonia se revela o talento formidavel do seu autor, vae ter mais uma interpretação brilhante. O seu protagonista, será Galeffi. John Sullivan, que estreará hoje, cantará a parte de Arnoldo e que em Roma, Napoles e Milão, provocou verdadeiras manifestações de enthusiasmo, Hina Spani e traz em uma deliciosa soprano que tambem estreará no papel de Mathilde e Bruna Dragoni que pisará o palco do Municipal pela primeira vez, cantará o papel de Jemmy, filho de Guilherme Tell, em gracioso "travesti"; Flora Perini (Edwigee) e Cirino (Gualterio), com Paolantonio na regencia, completarão esse grandioso conjunto. Amanhã ouviremos "Salomé", de Ricardo Strauss, e "I' Compagnacci", de Primo Riccitelli, em 5ª recita do unico turno. A primeira será cantada pelo quadro allemão, competindo a Carlota Dahmen a protagonista. O bailado dos "sete veos" ficará ao cargo dos primeiros bailarinos, Maria Olenewa e Max Stekvitch e o grande corpo de baile; a segunda é uma novidade italiana premiada no concurso de operas lyricas da Communa de Roma e o seu assumpto é um libretto do poeta toscano Gioacchino Forzano. O successo que provocou a sua estréa no theatro Costanzi, de Roma, foi formidavel e a opinião geral da imprensa daquella capital foi que, depois da "Cavallaria Rusticana", nenhuma outra opera conseguira tamanho successo como apresentação expontanea de musica popular e sentimental. O mesmo successo se repetiu na recente temporada da Argentina. Serão seus interpretes Miguel Fleta, Segura Tallien, Hina Spani, Luis Nardi e Vincenzo Bellezza, que dirigirá o espectaculo da noite.

—:—

"MIMOSA", DE LEOPOLDO FRÓES — Vae o S. José fazer reprise da "Mimosa", de Leopoldo Fróes, o que equivale dizer-se que a "Mimosa" vae dar nova série de representações no Rio. Peça querida das familias, tem sempre o condão de ser vista com extraordinario agrado e suas reprises chamaram sempre ao theatro onde é feita, o mais culto publico carioca. "Mimosa" sóbe á scena a seguir no "Café do Felisberto", antes da peça nova "As vinhas do Senhor".

—:—

CAFÉ DO FELISBERTO — Com uma montagem feerica veiu agora Leopoldo Fróes dar-nos a sua nova edição do "Café do Felisberto", e o segundo acto, então é encantador. "O café do Felisberto" repete-se hoje na matinée e soirée, festejando assim a data de 7 de setembro, devendo aproveitar-se, pois a peça sáe de scena para dar logar á reprise da "Mimosa" a celebre peça de Leopoldo Fróes.

—:—

FOI UM SUCCESSO A REPRISE DA "ZU'ZU'" NO TRIANON — A "Zu'zu'", a interessantissima comedia de Viriato Corrêa, peça que tanto successo fez na sua série de primeiras apresentações, voltou hontem á scena do Trianon. Mas voltou com ruidoso successo. A platéa do elegante theatrinho se encheu e o publico applaudiu com alegria o livio original do fino escriptor que é Viriato Corrêa. A "Zu'zu'" ficará no palco sómente até o dia 13, pois a 14 será representada "A Escola da Mentira", o novo trabalho do sr. Claudio de Souza, o autor conhecidissimo de "Flores de sombra", "Turbilhão", "Outomno e Primavera" e tantas outras peças interessantissimas.

—:—

"MUSIC-HALL" — Não ha grande capital de paiz civilizado, que entre as suas diversões não possua um theatro exclusivamente destinado ao genero chamado Music-Hall. Londres e Nova York são peritas na especialidade, porque dessas duas grandes cidades partiu a generalização do genero e com tanta intensidade, que se lhes tornou indispensavel intensificar esses espectaculos deslumbrantes, em que se não sabe que mais admirar: se a elegancia finissima dos seus artistas, homens e senhoras, se o deslumbramento com que são armadas as suas montagens. Lá, como em Paris, Bruxellas, Madrid, Barcelona, os espectaculos de Music-Hall são o enlevo das familias e o ponto de reunião da gente de bom gosto. A variedade dos numeros, a disposição das salas, embriagadas de luz, o que permitte focar alacremente a "toilette" das senhoras e a graça das senhoritas, a alegria permanente dessas assembléas de distincção, onde todas as classes se ajuntam, cada qual procurando o logar que melhor lhes convem, fizeram com que o Music-Hall attraisse a população das cidades que se prezam, com a vantagem de, por preços accessiveis, ali estarem num á vontade que se não casa com a austeridade dos theatros de outro genero.

Mas, cabe agora fazer-se uma pergunta. A nossa cidade, que possue uma multidão que gosta de se divertir e sabe gozar quando lhe dão ensejo para o fazer, porque é que não tem ainda um verdadeiro Music-Hall?

—:—

ANTONIETTA OLGA — Faz annos hoje a actriz Antonietta Olga, um dos melhores e mais festejados elementos artisticos da empresa Pinto Filho, que trabalha no theatro da praça da Republica. A anniversariante que é muito estimada pelos seus collegas, receberá hoje de todos muitas homenagens e demonstrações de apreço e estima.

—:—

LEVADA DA BRECA — Um dos grandes successos do Trianon, na estação de 1920 foi, sem duvida, o alcançado pela comedia interessante de Abadie Faria Rosa, "Levada da breca". Graça, vivacidade nos dialogos, natural desenvolvimento da acção, attestando o escriptor familiarizado com o "metier", como é Abadie, tudo se encontra em "Levada da breca", que acaba de ser publicada em elegante volume. Devemos ao applaudido autor a delicia de algumas horas esquecidas na leitura da sua comedia, a mesma delicia que nos enlevou quando ella subiu á scena, motivo porque ficam aqui expressos, nossos agradecimentos pela remessa de um exemplar.

—:—

"BONSOAR" EM MATINÉE E A' NOITE — A interessante revista parisiense, "Bonsoar..." será representada hoje, no Lyrico, pela companhia do Ba-Ta-Clan, em matinée e á noite, com todos os attractivos que lhe têm assegurado o invejavel exito. Randall cantará os seus numeros que despertam tanto enthusiasmo todas as noites; no segundo acto dará mais uma funcção o excellente circo de monsieur Loyal, um dos "clous" da representação. Além disso continuará o exito da cançonetista Iris Marga, que hontem se exhibiu com successo notavel, em tres numeros deliciosos. Marga dansará hoje um maxixe brasileiro, authentico, com o bailarino Casimiro Ain, campeão de bailes, e creará uma nova canção, escripta pelo maestro Hillier, director da orchestra do Ba-Ta-Clan. Douglas e Jones, Alex e John, a encantadora Diamant, Mirka, Gouline, Castelli, todos prometem para os dois espectaculos de hoje sensacionaes surprezas.

Iris Marga

—:—

"LA DANZA DELLE LIBELLULE" — A excellente companhia Léa Candini tem contado por successos os seus espectaculos. Assim succedeu com "A condessa bailarina", com a qual se apresentou nesta capital o conjunto; assim se repetiu com a deliciosa opereta de Schubert, "A casa das tres meninas", e o mesmo vae acontecer com a peça que se annuncia para amanhã, a já famosa opereta de Franz Lehar, "La danza delle libellule", que constituiu o seu maior triumpho em S. Paulo. Realmente não se pode exigir luxo maior de mise-en-scene, do que deu a companhia a essa encantadora producção do festejado maestro viennense. O celebre numero das "Gigolettes" será apresentado com effeitos novos de luz electrica. Estrearão em "La danza delle libellule" a soprano Tina Magnoli e o actor comico engraçadissimo, A. Tignani. Hoje, em vesperal e á noite, ultimas representações da graciosa opereta de Schubert, "A casa das tres meninas", com Léa Candini na mais interessante dellas.

—:—

WU-LI-CHANG — Chegaram pelo ultimo vapor, de Lisboa, os magnificos scenarios da admiravel peça "Wu-Li-Chang", que brevemente será representado no Palacio Theatro, pela companhia Palmyra Bastos, e que constituiu o grande successo de Wilches, ha annos no mesmo palco. Carlos Santos fará o protagonista, creado pelo actor hespanhol, e Palmyra Bastos, o lindo papel que esteve a cargo de Irene Heredia.

—:—

A ESCOLA DA MENTIRA — Está definitivamente marcada para sexta-feira, 14 do corrente, a primeira da comedia de Claudio de Souza, "A Escola da Mentira", que está em ensaios no Trianon, e na qual Procopio Ferreira e Jayme Costa têm dois papeis de destaque, escriptos especialmente para elles.

—:—

A COMPANHIA VELASCO EM S. PAULO — Com o mesmo enthusiastico acolhimento que aqui teve, estreou terça-feira, em S. Paulo, no theatro Sant'Anna, a magnifica companhia Velasco. Toda a imprensa elogia a excellencia do espectaculo constituido pela revista "Arco Iris" e tece muitos louvores a Rosito Rodrigo, Maria Caballé, Eugenia Galindo e a Maria Milani. Os numeros principaes da revista têm sido bisados.

—:—

UM SUCCESSO DE GARGALHADA — O que está acontecendo no Palacio Theatro, com as representações da engraçadissima farça "O arroz doce", raras vezes se dá entre nós. E' o proprio publico que se encarrega de fazer a propaganda da farça que até hoje mais o tem feito rir. Nascimento Fernandes tem no papel de Paulino Dias, a sua mais perfeita creação comica. "O arroz doce" repete-se hoje, na vesperal e á noite, proseguindo amanhã a sua triumphal carreira.

—:—

AS VINHAS DO SENHOR — Destinada a identico successo ao de Paris, está Leopoldo Fróes apromptando a mais linda das peças ultimamente apparecidas no theatro francez, "Les vignes du Seigneur", formada por dois "azes" do theatro — Flers e Croisset. "As vinhas do Senhor", assim chrismada pelos dois traductores, Abadie Faria Rosa e Renato Alvim, deve subir á scena na proxima semana, fazendo Leopoldo Fróes o papel que mereceu a Victor Boucher um elogio geral na imprensa franceza, e Eduardo Vieira e Humberto, creado em Paris pelo notavel Lefaurt. Armando Rosas e Sylvia Bertini estão estudando inglez para poderem interpretar seus papeis. A peça "As vinhas do Senhor" está destinada a um grande exito no theatro S. José.

—:—

CASA DOS ARTISTAS — Afim de tratar de assumptos que se prendem á organização do Dia do Artista e interesses sociaes, reune-se hoje, depois dos espectaculos, em assembléa geral (terceira convocação) em sua séde social (andar terreo) a Casa dos Artistas. Havendo interesses a tratar e que se ligam aos resultados dos ultimos beneficios, é de esperar que compareça grande numero de socios dessa aggremiação.

—:—

A MATINÉ'E DE HOJE, NO CARLOS GOMES — A companhia Garrido realiza hoje, no Carlos Gomes, espectaculo em matinée, com a burleta de Gastão Tojeiro — "A francesinha do Ba-Ta-Clan", que está em pleno exito. De todas as peças que têm saido da penna adestrada do sympathico autor de "Onde canta o sabiá", "A francesinha do Ba-Ta-Clan" é a mais divertida e a que mais successo tem logrado. E' fóra de duvida que "A francesinha do Ba-Ta-Clan" festejará o centenario de suas representações.

—:—

A DATA NACIONAL NO RECREIO — O grito da independencia é commemorado hoje no Recreio com dois espectaculos da engraçadissima burleta nacional de Freire Junior, "Vida apertada", um dos melhores trabalhos do popular comico Augusto Annibal e bella creação de Ottilia Amorim. Certamente que o Recreio vae apanhar hoje, duas de suas costumadas enchentes.

—:—

JOSE' LOUREIRO — Para o festival do querido actor comico, que se realiza no proximo dia 21, no Recreio, foi organizado um programma surprehendente. Além da burleta "Cabocla bonita", em que José Loureiro tem a inimitavel creação do professor, haverá um colossal acto variado pelos nossos principaes artistas. A casa está quasi toda passada.

MUSICA

GREMIO ARCANGELO CARELLI — A Escola de Musica do Gremio Arcangelo Carelli, sob a direcção do professor Orlando Frederico, realiza domingo, 9 do corrente, ás 3 horas da tarde, no salão nobre do Instituto de Musica, o seu XX concerto, com o seguinte programma:

1º — A. Dvorák: Sonatine, op. 100 — piano: Dizelia Gomes e Souza, violino: Olga Flores. 2º Pattapio Silva: Serata d'amore, flauta: Oscar S. Carvalho. 3º A. D'Ambrosio: Serenade — violino: Noemia Canton. 4º G. Sgambati: Andante cantabile, violino: Hilda R. Santos; 5º F. Schubert: Impromptu, op. 30. n. 4, piano: Anta Baptista de Carvalho. 6º A. Dvorak: Humneske, violino: Sylvia Borgerth. 7º C. Debussy: Zoraberguer, Mac Dowel: Paz na floresta, piano: Helena Canton. 8º C. Saint Saens: Rondó capriccioso, violino: Sylvia Borgerth. 9º Saint Saens: La cloche, Reynaldo Hahn: Paysage, Massenet: Les oiseletscanto: Aida Moraes. 10º C. Saint Saens, Havanaise, violino: Oscar Borgerth Filho. 11º Svendsen: Duas melodias populares suecas. 12º Grieg: Duas melodias elegiacas. 13º A. Corelli: Concerto grosso, adagio, allegro, largo, vivace, allegro: orchestra de cordas.

Os alumnos do Instituto de Musica têm entrada franca.

PERIGO!... EVITAE-O

APPARELHOS SALUS

Moringas e Talhas CONTRA TYPHO e DYSENTERIA

Consultae vosso medico

(16717)

LOTERIA DO ESTADO DO RIO

TERÇA-FEIRA, 11 DO CORRENTE

100:000$000

Inteiro, 4$000. Quinto, $800

Vende-se em toda parte.

(19162)

FOI DESCOBERTO O ASSASSINO DO JOVEN ABRILINO

Porto Alegre, 6 — Telegrapham de Pelotas, na data de 5: acaba de ser descoberto o assassino do joven Abrilino Stone, facto esse occorrido ha dias, no pontilhão da rua Tiradentes. O criminoso é um soldado provisorio de nome Pedro Telles. Preso e interrogado na delegacia de policia, confessou o crime.

Grande sorteio do "PARC ROYAL"

Foi premiado na extracção de hontem, 6, o coupon n. 583, distribuido no dia 5.

Convida-se o portador a receber o respectivo premio. (16758)

ESMOLAS

De um anonymo recebemos a quantia de 20$000 para Maria Garcia de Oliveira.

—:— De B. M. de Carrazedo, em intenção ao 2º anniversario do fallecimento de sua filha Iracema, recebemos 10$000 para ser distribuido pelos nossos pobres.

—:— Por alma de Leopoldina, recebemos 5$000 para os nossos pobres.

D. AMELIA, QUE E' DA BENEDICTA?

A' policia do 12º districto Arlinda Soares de Castro, moradora á estrada do Quibandê, em S. João de Merity, apresentou queixa, no sentido de ser descoberto o paradeiro de sua filha Benedicta, de 13 annos. E' o caso que Arlinda consentiu em entregar a uma senhora de nome Amelia a filha, como criada de servir, e nunca mais lhe souge o destino.

Cançou de pedir providencias a policia local e desesperada metteu-se num trem indo ter á referida delegacia.

A policia prometteu providenciar.

A RADIOTELEGRAPHIA PARA A IMPRENSA

O Ministerio da Viação visitou as installações da Sociedade Nacional Radioelectrica

O ministro da Viação visitou, hontem, a estação receptora da Sociedade Nacional Radioelectrica, installada no morro do Telegrapho, á rua da Bahia.

S. ex., fez pessoalmente a inspecção de todos os apparelhos e assistiu á recepção de parte do serviço de imprensa, que estava sendo transmittido na occasião pela estação de Bordeus e Saint Assise.

O ministro da Viação, que manifestou o maior interesse, foi recebido, á chegada, e acompanhado, ao retirar-se, por todos os directores da S. N. R.

Velocidade no pagamento

VELOCIDADE NO PAGAMENTO

12422 com 50 CONTOS

da extracção de ante-hontem, vendida aqui no Rio, e mais toda a dezena.

18279 — (Rio). . . 4:000$
9859 — (Rio). . . 2:000$

APPROXIMAÇÃO

12421 — (Rio). . . 1:250$
12422 — (Rio). . . 1:250$

A ultima hora effectuamos o pagamento de uma fracção com 5:000$000 a Sra. Maria da Silveira.

Loteria só da Bahia

VELOCIDADE NO PAGAMENTO

Velocidade no pagamento

CASA BAHIA

ANIBAL COUTO

Attende a qualquer pedido com a maxima brevidade e offerece as maiores vantagens aos seus agentes e sub-agentes.

R. Sachet, 18 — Caixa Postal 2335- Rio

(16761)

PORTUGAL

Pelo telegrapho

A LAVOURA PREJUDICADA

Lisboa, 6 (H.) — A falta de chuvas tem causado grandes prejuizos á lavoura em todo o paiz. Receia-se que, a continuar a estiagem, não se possam fazer na época apropriada as proximas sementeiras.

A secca já provocou varios incendios entre os quaes um importante, na Arrabida, e outros, mais fracos, nos pinhaes do Zezere e da Tapada de Mafra.

A CAMPANHA DE ANGOLA

Lisboa, 6 (H.) — Foi encerrado hoje o periodo das festas commemorativas da campanha de Angola. Os contingentes de tropas da provincia começam a regressar aos respectivos corpos e as tropas africanas iniciaram os preparativos de regresso ao Ultra-Mar.

Os officiaes da guarnição de Lisboa reuniram-se hoje num almoço na torre de Belem.

FERREIRA DA SILVA

Lisboa, 6 (H.) — A Camara Municipal de Oliveira de Azemeis vae levantar na freguezia do Couto de Occujães a estatua do grande chimico Ferreira da Silva, ha dias fallecido na aldeia de S. Thiago do Riba Ul, sua terra natal.

A idéa da Municipalidade tem sido recebida em geral com approvação.

O NOVO PRESIDENTE VIAJARA' NUM CRUZADOR INGLEZ

Lisboa, 6 (H.) — O governo britannico communicou ao governo portuguez que seria do seu agrado que o novo presidente da Republica fizesse a viagem de Inglaterra a Lisboa num navio de guerra inglez. O ministro dos Negocios Estrangeiros já respondeu ao Foreign Office acceitando e agradecendo o offerecimento.

O gesto do governo inglez causou excellente impressão em todo o paiz.

O SR. ANTONIO MARIA DA SILVA

Lisboa, 6 (H.) — Nos circulos politicos autorizados assegura-se que o dr. Antonio José de Almeida, logo que deixe a presidencia da Republica será nomeado membro do Conselho Superior das Finanças.

* *

Noticias locaes

O CENTRO B. GAGO COUTINHO-SACADURA CABRAL COMMEMOROU A DATA DA SUA FUNDAÇÃO

Para commemorar a passagem do primeiro anniversario da sua fundação, realizou a directoria do Centro Beneficente Gago Coutinho-Sacadura Cabral uma sessão solemne, que esteve muito concorrida por familias, socios e representantes de associações co-irmãs.

A solemnidade realizou-se ás 9 horas da noite, no salão do Gremio Republicano Portuguez. Foi presidida pelo aviador Pinto Martins, que constituiu a mesa com os srs. Domingos Costa, Rodrigues Silva, Silva Lisbôa, Garcia de Andrade, Costa Lima, Henrique Saboia e Evaristo Corrêa da Silva, que representavam associações co-irmãs; dr. Getulio das Neves, que representava o Club de Engenharia e o deputado federal Nogueira Penido.

Justificada a solemnidade pelo dr. Alexandre Rangel de Abreu, presidente da directoria, lida e approvada a acta da ultima sessão solemne, em que foram inaugurados os retratos dos patronos do Centro, cada um, sob as denominações — de socios, cinco donativos de 50$ cada um sob as denominações "Gago Coutinho, Sacadura Cabral, Pinto Martins, dr. Rangel de Abreu e Santos Dumont".

Seguiu com a palavra o dr. Nogueira Penido, que produziu o discurso official. O seu discurso foi breve e eloquente. Salientando o progresso do Centro, demonstrado no curto praso de sua existencia, graças a união de portuguezes e brasileiros e terminou saudando os aviadores portuguezes que patrocinaram essa união.

O major Avelino Martins enviou á mesa em nome de Sebastião Elpidio Guimarães de Azevedo a quantia de 30$000, para a caixa de caridade d. Amelia de Abreu, commemorando a passagem do seu anniversario natalicio. O sr. Domingos Costa, exaltando este acto de benemerencia propoz que na acta fosse inserido um voto de agradecimento. Fallaram depois os srs. Ernesto Corrêa da Silva, pelo Centro Paulo Barreto e Silva Lisbôa, pela Confraternização D. Carlos I, apresentando congratulações pela passagem da data da fundação do Centro.

O sr. Pinto Martins agradeceu a honra da presidencia, e admirando-se do desenvolvimento do Centro, elevou o acto de caridade que vinha de ser praticado, agradeceu o concurso das co-irmãs e da imprensa e fazendo votos pela continua prosperidade do Centro e felicidade dos seus directores e dos patronos, terminou saudando o Brasil e Portugal.

A directoria offereceu depois ao dr. Nogueira Penido linda "corbeille" de flores naturaes, que o mesmo agradeceu.

A senhorita Clotilde Rangel de Abreu fez uma collecta em favor da caixa de caridade do Centro que droduziu 194$700, que o sr. Manoel Firmino Moreira elevou para 200$000.

Encerrada a sessão, a directoria offereceu aos seus consocios e convidados profuso "buffet", sendo no champagne trocados diversos brindes, sendo o de honra aos aviadores portuguezes, patronos do Centro.

Seguiram-se animadas dansas até altas horas da noite, tocando uma banda da Brigada Policial.

✚

BANQUETE DE HOMENAGEM AO DR. RICARDO SEVERO

Realiza-se hoje, no Pavilhão das Industrias Portuguezas, na avenida das Nações, ás oito horas da noite, o banquete que em honra do engenheiro-architecto dr. Ricardo Severo a colonia portugueza lhe vae offerecer pelos seus relevantes serviços como Commissario Geral do Governo Portuguez junto da Exposição Internacional.

Deve revestir-se de grande imponencia essa homenagem, attendendo ao elevado numero de individualidades de destaque que se inscreveram.

O Centro Musical da Colonia Portugueza, associando-se tambem a essa merecida homenagem, prestará o seu concurso, abrilhantando a festa com a sua apreciada banda que tocará no vestibulo da entrada principal do Pavilhão.

✚

BENEFICENCIA PORTUGUEZA

Reuniu-se hontem em sessão ordinaria a directoria da Real e Benemerita Sociedade Portugueza de Beneficencia, sob a presidencia interina do sr. José Antonio de Souza. Depois de lida e approvada a acta da reunião anterior e o expediente habitual, a directoria verificou o resultado dos serviços geraes da instituição no mez de agosto ultimo, que assim se resumem:

Movimento Hospitalar: — Enfermos entrados 139, sahidos 140, fallecidos 10, que ficaram em tratamento para o mez corrente 199.

Consultas nos Ambulatorios: — de medicina 813, de cirurgia 309. Foram effectuados 3.147 curativos diversos, 1.713 injecções, sendo 115 de neosalvarsan, 673 lavagens vesicaes, 69 intervenções cirurgicas, 65 radiographias, 116 aplicações de electrologia geral, 163 analyses, 152 massagens, 446 tratamentos de odontologia e 260 de hydrotherapia.

A pharmacia do Hospital suppriu 2.199 medicamentos a doentes internos e 1.097 a externos, num valor de rs. 12.692$500.

Movimentos de socios: — Foram admittidos 35 socios novos que contribuiram para os cofres sociaes com a quantia de rs. 16.200$000, das respectivas joias de admissão. Classificados por edades, esses novos socios, são 20 de menos de 20 annos, 8 de menos de 30 annos, 5 de menos de 40 annos e 2 de menos de 50 annos. Pelas suas profissões, são 26 empregados no commercio, 2 negociantes, e os restantes operarios, sendo 2 dos Açores, 8 de Aveiro, 4 de Braga, 1 de Bragança, 2 de Coimbra, 1 de Faro, 2 da Guarda, 1 de Lisboa, 6 do Porto, 4 de Villa Real, e 4 de Vizeu.

Situação Economica: — A receita da instituição do mez de agosto elevou-se a rs. 80.067$850, sendo a despeza, em egual periodo, de rs. 71.709$840.

A despeza hospitalar, propriamente dita, attingiu a rs. ..... á mordomia do mez de julho ultimo, na importancia de rs. .... 24.311$430, foram pagos pelos benemeritos consocios Francisco Amaro Vaz Morano e Francisco Pereira dos Santos, director syndico da administração actual este ultimo.

Suffragios: — Em memoria dos benemeritos consocios fallecidos, srs. Antonio Mendes Campos, José Gonçalves da Motta, José Ferreira Pinto da Costa e Custodio José dos Santos Coimbra, foram celebradas missas na Capella da sociedade em varios dias do mez findo.

Visitas: — Visitaram o hospital e suas dependencias os srs. Manoel Marques Braga e Francisco Mendonça de Almeida, directores da Beneficencia Portugueza da Bahia.

✚

CONDECORADO COM A ORDEM MILITAR DE CHRISTO

Pelo dr. Joaquim Pedroso, encarregado de negocios de Portugal, foram entregues hontem, ao commendador Antonio Fernandes Oliveira Guimarães, director da revista "Portugal", as insignias da commenda da Ordem Militar de Christo.

O sr. commendador Oliveira Guimarães, que já era condecorado com a Ordem Civil de Merito, tem sido vivamente felicitado.

✚

ECOS DA EXPOSIÇÃO INTERNACIONAL

Realiza-se hoje, ás 8 horas da noite, no pavilhão das Industrias Portuguezas, na avenida das Nações, o grande banquete offerecido pela colonia portugueza ao dr. Ricardo Severo.

CORREIO SPORTIVO

FOOTBALL

COMO SE EXPLICAM AS COISAS

Uma carta

Harold Joppert, pede-nos a publicação do seguinte:

Sr. redactor do "Correio da Manhã". — A proposito do treno de domingo ultimo entre o "scratch" carioca e o C. R. Flamengo varios chronistas, diante do resultado da referida ensaio, se julgaram com o direito de fazer apreciações que, em bom juiz, se afastaram do que se póde chamar uma critica efficiente e sensata.

Assim é que ao em vez de procurarem apreciar o valor individual e em conjunto da "equipe" que reforçou á ultima hora o conjunto escalado pela Metropolitana e o acto da mesma permittindo que uma tão desequilibrada mistura de jogadores enfrentasse o valoroso Campeão de Terra e Mar, em vez disso, procuraram analysar e pôr em relevo [illegible] a actuação de um só jogador do referido "scratch", isto é, a minha attitude. Se quizessem fazer critica justa em logar de perder tempo e espaço em censurar a minha attitude, vendo nella desrespeito ás autoridades da Liga e á assistencia, e qualificando de anarchico o meu proceder, deveriam pôr em realce, afim de chamar para ella a attenção da opinião desportiva em geral, o acto da Liga Metropolitana permittindo a realização de semelhante jogo, onde se via, antes do que o intuito desportivo, o proposito meramente financeiro. Porque uma Liga que deseja ter autoridade e ser respeitada dos jogadores e do publico [illegible] o ridiculo de fazer medir forças com o C. R. Flamengo, para um fim tão importante, como o que se tinha em vista, um conjuncto heterogeneo e desarticulado como o que ella organizou á ultima hora.

Por isso é que a assistencia demonstrou claramente o seu desagrado por meio de reclamações que poderiam ser menos rudes mas que não deixavam de ser plenamente justificaveis.

Quanto a mim, entendia que não devia comprometter os jogadores escalados, facto que em si já é um symptoma da pouca autoridade dos actuaes dirigentes da Metropolitana, entendia que o jogo não se devia realizar, á vista do occorrido, pois não tinha mais razão de ser.

Entretanto, se julgassem necessario satisfazer a assistencia, os dirigentes deveriam formar com os proprios jogadores do Flamengo e os elementos de primeira ordem que lá se encontrassem, dois combinados que se equilibrassem, [illegible].

Assim, sendo, claro é que me fizeram jogar sem outro objectivo senão o de justificar a cobrança de entradas já realizada com a aggravante de estarmos fadados a uma derrota tão completa que fizemos o mais ridiculo dos papeis perante a assistencia, que apezar de tudo, teve uma paciencia a toda prova.

E exigem de mim esforço em taes condições [illegible]

Vê, pois, sr. redactor que ridiculo seria [illegible]

[illegible] — Amigo Obdo. *Harold Joppert.*

***

OS JOGOS DE HOJE

No campo da rua General Severiano, realizam-se hoje os seguintes jogos, em complemento aos torneios da cidade:

America x Flamengo — Segundos quadros, ás 2 horas; primeiros, ás 3 1/2 horas. Arbitro, o juiz Eduardo Pinto Fonseca Filho.

S. Paulo-Rio x Independencia — Segundos quadros, ás 2 horas e 10 minutos; juiz José Chrockatt de Sá. Após estas duas partidas, o scratch que vae jogar domingo contra o Paulistano, treinará, sob o arbitro do juiz Eduardo Pinto da Fonseca Filho.

O INTERESTADUAL DE HOJE

Na cidade de S. Paulo, realiza-se hoje o annunciado match entre o Paulistano e o Flamengo, desta capital, que para lá embarcou anteontem.

Esse match que promette ser dos melhores dadas as condições de responsabilidade do quadro paulista [illegible] e do carioca, segundo collocado no campeonato desta cidade, terá como disputantes os seguintes jogadores:

Paulistano — Tidoca; Guarany e Clodoaldo; Sergio, Tango, Abate, Formiga, Seixas, Arthur, Hermogenes e Netto.

Flamengo — Amado; Pennaforte e Sydney; Moacir, Seabra e Dino; Galvão, Candiota, Nonô, Junqueira e Moderato.

AVISO AO 2º TEAM DO FLAMENGO

Tendo a Liga marcado para hoje, á tarde, no campo do Botafogo F. Club, a disputa dos quarenta minutos restantes do match com o America F. C., o director de desportos terrestres, pede o comparecimento dos seguintes players no campo da rua Paysandú ás 12 horas:

Jack, Joel, Roxo, Carneiro da Rocha, Almir Nogueira, Odilon Carneiro, Durval Livramento, Prado, Rhadagazzio Santos Vianna, Arthur Crespo, Agenor Nogueira Machado e Humberto Benvenuto.

A TAÇA MODESTO LEAL E OS JOGOS DE DOMINGO

Realiza-se domingo, conforme noticiámos, [illegible] Liga Sportiva Fluminense, devendo preliminarmente, serem disputados os seguintes jogos, em conclusão aos torneios da cidade:

Mangueira x S. Christovão — Terceiros quadros, ás 4 horas; juiz José Ramos de Freitas.

America x Hellenico — Primeiros quadros, á 1 hora e 15 minutos; juiz Eduardo Pinto da Fonseca Filho.

Villa x Mackenzie — Primeiros quadros 40 minutos, ás 3 horas.

JA' FOI ADIADO O PRIMEIRO MATCH DO CAMPEONATO BRASILEIRO

A C. B. D., resolveu transferir para o proximo dia 23 o match entre pernambucanos e paraenses que a 16 deste mez devia ser disputado na cidade do Recife, em disputa do campeonato brasileiro.

Motivou essa deliberação da Confederação, a falta de conducção para os jogadores do Pará que só no dia 11 poderão embarcar em Belém a bordo do "Manaus".

O INICIO DOS CAMPEONATOS INFANTIS E JUVENIS

O primeiro jogo será entre o Brasileiro e o Far West

No campo do Confiança A. C., será iniciado hoje á tarde os campeonatos infantis e juvenis do Brasileiro F. C., aos quaes concorrem 7 clubs bem organizados desta capital.

A organização desses torneios obedece a um [illegible] criterio de escolha sobre os concorrentes, e sua regulamentação obedece perfeitamente ás exigencias das duas classes.

Entre as modificações introduzidas em sua regulamentação, figuram: O match infantil será disputado no campo inteiro, com a duração de 1 hora de jogo em half-times de 30 minutos, e a bola será a de n. 4 os jogadores terão a edade maxima de 15 annos.

No juvenil, o tempo e as demais partes do jogo, serão eguaes ás dos adultos. Somente a altura dos players foi modificada para 1m.65, em vez de 1m.70c, como era usada.

O encontro inicial do Torneio, será entre o Far West F. C. e o seu organizador.

O match infantil, começará ás 2 1/2 da tarde, e o juvenil ás 4 horas em ponto.

Servirão de juizes, respectivamente, os srs. Roberto Paiva e Lincoln Coimbra, ambos do Mangueirinha F. C., um dos concorrentes.

Pelas providencias tomadas pela directoria do Brasileiro, tudo faz prever o bello espectaculo de hoje no local marcado para esse match, e tem despertado um interesse fóra do commum entre os que apreciam partidas como essas.

Salvo modificações de ultima hora, os teams entrarão em campo, assim organizados:

Brasileiro (Infantil) — Fernando; Dorica e Oswaldo; Rollim; Gumercindo e Martinez; Simonides, Atante, Antenor, Graça, Mello e Ponó.

(Juvenil) — Vicente; Manoel e Newton; Oliveira, Saraiva 3 e Vieira; Aurelio, Ennes, Emmanoel, Magalhães e Vianna.

Far West (Infantil) — Nunes; Hamilton e Jorge; Frego, Horacio e Lili; Odilon, Mario, Gugú Mendes e Gradim.

(Juvenil) — Japonez; Fernando e Jesus; Octavio, Porcolo e Dacio; Lili, Anacleto, Faustino, Carvalho e Pinto.

Reservas: Gradim II, Arlindo, Decio II, Mario II e Torteroli.

O director sportivo do Brasileiro, pede o comparecimento de todos os seus jogadores, ás 2 horas no campo do Confiança, e o do Far West, faz egual pedido para os seus players comparecerem ás 1,30 na séde do club, á rua Jorge Rudge n. 30.

INFORMAÇÕES DIVERSAS

S. C. MANGUEIRA — Para o treino de domingo, contra o S. Christovão, no campo do C. R. Flamengo, em disputa do torneio dos 3ºs teams, o director sportivo do Mangueira escalou o seguinte team:

Arnaldo; Frico e Mello; Huascar, Menezes e Bodone; Saybão, Paulo, Celso, Bianco e Mika.

Reservas: Larica, Waldemar e Moura.

MAGEENSE F. C. — Passa hoje, o anniversario de fundação do Mageense F. Club, da cidade de Magé. Pela data festiva, a actual directoria [illegible] amanhã realizar-se-á [illegible].

YPIRANGA F. C. — Filiado á Liga Sportiva Fluminense, o Ypiranga Football festeja hoje, o seu anniversario de fundação.

[illegible] inaugurado o retrato do player João Aguiar, trabalho do amador Emilio Ribeiro.

A actual directoria do Ypiranga F. C. está constituida pelos srs.: Frederico Lage, presidente; Conselheiro José Flores, 1º vice; Levy Flecheiras, 2º; João Felix, 1º secretario; Arlindo Silva, 2º; Aristides Alves, 1º thesoureiro; Antenor Soares, 2º; Virgilio Oliveira, director de sports.

RAMOS FOOTBALL CLUB — Tendo a directoria do Ramos F. C. resolvido amnistiar os socios em atraso até o mez de julho inclusive, a thesouraria avisa aos associados que [illegible] a cobrança relativa aos mezes de agosto e setembro. Os socios que não desejarem continuar deverão solicitar a demissão por escripto, [illegible] serão eliminados, de accordo com os estatutos.

FLORESTAL F. C. — Realiza-se no dia 30 do corrente, no campo do Confiança A. C., á rua General Silva Telles, Andarahy, o festival sportivo, organizado por este club em homenagem ao C. R. Vasco da Gama, tomando parte no mesmo, os seguintes teams: S. C. America, Guanabara F. C., Auto F. C., Boa Vista F. C. e Mauá F. Club.

ATLANTIC F. C. — Communicam-nos os auxiliares da Atlantic Refining Company do Brasil, haver fundado o Atlantic Football Club, cujo team se compõe exclusivamente de elementos da companhia.

Os moços da Atlantic [illegible] campo de seus [illegible] apoio á [illegible] nas lutas [illegible].

Já está organizado o team e dentro de poucos dias iniciará os ensaios em um campo cedido por um club da Metropolitana.

[illegible]

A. C. CENTENARIO X NEUSA F. C. — Realiza-se domingo proximo no campo do primeiro, [illegible] o director sportivo do Centenario pede o comparecimento, ás horas regulamentares, dos seguintes jogadores:

1º team — Oscar; Alberto e Antonio; Nelson, Birita e Claudio; Antonio, Waldemiro, Aristides, Cotta e Xavá.

2º team — Luigero; Ary e Telephone; Jurandyr, Bayma e Hylton; Tulio, Antenor, Rogerio, Adelino e Joãozinho.

3º team — Nino; Nonô e Reis; Israel, Carlos e Delphim; Leonel, Seraphim, Domingos, Alberto II e J. Nascimento.

Outrosim, communica haver hoje um treino com o Engenho de Dentro A. C., entre os 2ºs e 3ºs teams do Engenho de Dentro, [illegible] a presença dos jogadores daquelles teams, ás 12 horas.

BOX

A PROPOSITO DO MATCH DEMPSEY—FIRPO

O que está vindo á tona...

Entre as deducções e commentarios que [illegible] do dia 14 vem provocando, não é menos interessante o que abaixo se vae ler:

"Tem enormes parecenças com o encontro com Carpentier, relativo ao encontro Dempsey — Carpentier, o que se está passando agora com relação a Dempsey — Firpo. A opinião culta americana era inteiramente contraria áquelle match, [illegible]

[illegible]

não parecia uma victoria, parecia o De Profundis do campeão... E a coisa foi discutida... Discutida é um modo de dizer. O que se viu foi a hypocrisia a prestar homenagem á virtude sportiva, e veiu a tolerancia para o match famoso. No estadio colossal de Jersey City o francez enfrentou o yankee, convencida muita gente da victoria do Georges Carpentier, mas...

O Dempsey desse dia não era o Dempsey que andara aos trancos com Brennan, Madison Square. A sua ligeireza assombrava. O pobre Carpentier viu-se em palpos de aranha, apertado no ring, sem o menor espaço para se mover por que Dempsey dominava tudo, e teve de beijar a lona. Estava consummada a obra dos que acima de tudo vêem apenas seus interesses de dinheiro. Muita gente berrou, muita coisa se escreveu. Chegou-se a dizer que o match de Dempsey com Brennan fôra uma arapuca em que Carpentier caiu tolamente.

E os tempos passaram.

Tres annos depois, apparece nos Estados Unidos um homem de excepcional valia, Luis Firpo, que começa a insuflar na categoria do peso pesado um pouco de oxygenio para o tirar da atonia em que vinha ficando.

O campeão arrebita as orelhas e manda o seu manager, o famoso Kearns, estudar o phenomeno...

A opinião do Kearns é a de que o "homem", se o deixarem crear mais um pouco de azas, se o deixarem aprofundar-se no estylo do ring americano, pode tornar-se um perigo no futuro. E começam os rumores de um encontro Dempsey — Firpo, deixando para trás o desafio do Harris Wills. Vem depois o match Dempsey — Gibbons, em que o campeão mostra não poder liquidar o adversario em nada menos de quinze rounds!

Firpo não tinha então, como não tem hoje, manager. Assignára entretanto, em março, um contrato com o emprezario Tex Rickard em que se submettia á escolha que este fizesse [illegible] época propicia para e[illegible] o campeão.

E esse homem, cuja conveniencia pouco quer saber da do campeão sul-americano, cujo alvo é realizar um excellente negocio sem se importar saber com o futuro do argentino, incita-o a não perder tempo, a aproveitar-se sem demora da inferioridade manifestada por Dempsey, no match de Shelby, a morder, emfim, a isca...

Firpo, desconfiado, hesita. Dempsey bancára o frouxo muito ás claras... Amigos dedicados avisam-n'o da emboscada do campeão, dizem-lhe que enfrentar, já Dempsey, o mesmo é que ir para o matadouro. Esboça, então, umas evasivas ao contrato com Rickard, de que seria melhor ficar adiado o match para 1923, de que não está preparado...

O manager, de Dempsey, porém ladeia a questão e apresenta-lhe este dilemma: ou agora ou não garantimos quando.

Como? O homem apparentemente fraco, em decadencia, está tão ancioso por subir ao ring? Não teme um rival como Firpo, que seria capaz de liquidar Gibbons ao segundo round?

A insistencia de Dempsey do seu manager, se não é para infundir medo, é entretanto para se sentir inquietação. E o "touro dos pampas" fica inquieto. Vê, claro, a armadilha do campeão. Tenta de novo um prazo para se preparar, mas Rickard, o finorio do Tex Rickard, para suggestionar Firpo, faz declarações aos jornaes dizendo que o match é um caso liquido. O argentino vencerá o americano.

Temos, pois, deante de nós duas situações absolutamente contradictorias:

1º — Um rei do murro, que derribava homens como se nada fossem, torna-se impotente, por uma hora, deante de um boxeador de segunda linha que em toda a sua carreira no box, nada tinha a seu favor de extraordinario. Tem que se deduzir dahi, portanto, abstraindo o tribofe, que, Dempsey, ou está esgotado, ou não é o homem que se suppunha. Dahi não ha que fugir. Pois bem: esse rei já sem aureola, que ha de enfrentar, um dia, um homem a quem chamam o homicida do ring, porque vem mandando homens para o hospital, deixando outros paralyticos com os seus murros de marreta, quer que esse encontro se realize já, não quer prazo para restabelecer se se realmente, não está de posse das suas faculdades totaes;

2º — Um lutador rustico com dois braços como duas barras de ferro e uma coragem que leva tudo de vencida, a vacillar ante a impotencia de um rival, que deu de si as maiores provas de nada valer e que prova com isso ser presa facil para as suas manapolas. Esse lutador, a quem conhece todo mundo pela alcunha de "touro selvagem", titubeia, diz que não está preparado!

Concordemos. Se ha, neste mundo, alguma coisa de anomalo, a anciedade de Dempsey, por se bater, e o meditar do Firpo, são-n'o a mais não poder ser.

A coisa agora não tem mais remedio. No tempo que falta para o match, nenhum dos campeões poderá trenar de modo a subir ao ring melhor ou peor do que ambos estão hoje. Se Dempsey está esgotado ou não tem outros meios, além dos que mostrou com Gibbons, Firpo come-lhe as papas na cabeça e o trophéo irá para a Argentina.

O peor é se a historia de Carpentier se repete..."

TEX RICKARD E' QUE SERA' O CAMPEÃO

Harry MacGreenan, jornalista norte-americano, assim se expande na revista "Boxing Review & Boxers":

"Chegou e anda por ahi um homenzinho procedente da Sul America, disposto, ao que se diz, a despojar Dempsey do seu titulo mundial. Chama-se Luis Angel Firpo. Não tem condições para triumphar sobre o nosso homem, mas, ás vezes, por acaso, póde conseguir sair-se bem da pretenção, visto que o audaz texano Rickard assim o quer. Quando o dinheiro desse homem entra em scena leva tudo de vencida. Eu já vi o argentino lutar. Não vale nada. E' um noviço a quem a sua força bruta deu um momento de popularidade nesta terra de idiotas e boçaes, de papalvos e trouxas.

O texano, cujas machiavelicas combinações já não assombram ninguem, tantas têm ellas sido, entendeu que o seu comparsa Firpo ha de vencer Dempsey e póde muito bem ser que assim succeda porque o dinheiro delle tem um punch formidavel. Mas, se assim fôr, o campeão não deve ser Firpo, mas Tex Rickard que ganhará o titulo com o seu dinheiro.

E' que Firpo é hoje melhor negocio que Dempsey. O argentino é mais malleavel... Ganhou a homens como Brennan e Willard, porque o ouro de Rickard é pesado e bate firme, sendo a sua acção mais fulminante que a do "knock out". Firpo é capaz de vencer. Tex Rickard, porém, é que deve ser o campeão."

FALA CHARLIE WEINERT

Não obstante, como adversario de Firpo, ter sido por elle vencido ao segundo round, o boxeador austriaco Charlie Weinert diz que Firpo não terá chance alguma perante Dempsey.

O campeão do mundo brincará com elle, como quem brinca com uma pelota, e atiral-o-á a terra sem sentidos logo ao primeiro round.

OS BLUFFS"...

Os jornaes americanos dão a noticia de que Dempsey está fazendo o seu treno com um boneco, um manequim da altura de Firpo e do mesmo peso delle. Dizem mesmo que o jogo de braços do boneco é egual ao do argentino.

Diz-se tambem que Firpo mandou fazer um outro das dimensões e peso de Dempsey.

OUTRAS NOTAS

Até ao dia trinta de agosto a venda das entradas para o match de 14 de setembro havia attingido (cinco mil contos). Calcula-se que o total vá a (doze mil).

Jack Dempsey receberá trinta e sete e meio por cento, da receita total, e Firpo doze e meio.

O argentino, que já é millionario, declarou que se retirará do box, seja qual fôr o resultado do match com Dempsey, em 1925.

— Harry Wills, por intermedio de seu manager Poddy Mulins, apresentou um requerimento á Commissão de Box do Estado, pedindo que lhe seja outhorgado o titulo de campeão que Jack Dempsey desfruta indevidamente.

O boxeador negro allega que Dempsey não tem mais direito ao titulo visto não lhe haver acceitado os repetidos desafios.

— Mice Mc Tigne, boxeador irlandez vencedor de Siki e actual campeão mundial, meio pesado, entrou a fazer parte dos "sparring-partners", de Firpo.

— No proximo dia 28 haverá uma nova disputa de campeonato mundial.

Desta vez é na categoria de peso gallo de que é campeão Joe Lynch, sendo desafiante Joe Burman, inglez de nascimento, vivendo em Norte America, que até agora tem tomado parte em cento e onze matches d' que só perdeu dois, por pontos.

No anno corrente já se disputaram os campeonatos mundiaes de todos os pesos do box, incluindo o dos leves juniors.

— A Casa Darnell Company, commissaria de apostas, á data de 28 de agosto, tinha recebido quasi tres mil apostas contra cinco mil a favor do campeão do mundo. São numerosissimas em todas as outras casas do genero as apostas contra Luis Firpo.

Toda a colonia hispano-americana joga em Firpo.

— Harry Wills recusou a offerta de (duzentos e cincoenta contos) para se medir com o ex-campeão Jack Johson.

Só acceita — diz elle — match com o vencedor de 14 de setembro.

— Dempsey pensa entrar no ring pesando cento e oitenta e oito libras, e Firpo duzentas.

— Johnny Dundee, actual campeão peso penna, mundial, lamenta não ser Firpo do seu peso, para lhe tirar as fumaças...

— O campeão peso gallo, do Uruguay, Manoel Lema, empatou no dia 19 de agosto, em Cuba, um match a doze rounds, com o boxeador local de nome Diaz.

— A Egreja Methodista Episcopal de Norte America está preparando elementos para uma campanha, contra o box, no anno 1924.

— Miss Edna Plank, a rainha da belleza em Atlantic City, offereceu a Firpo em nome da colonia yorkina, ali veraneando, um ramo de flores com um laço com as côres argentina e americana.

DESAFIO ACCEITO

O sr. Tobias Ferrão esteve hontem em nossa redacção e nos declarou acceitar o desafio lançado pelo sr. Manoel Fernandes, para uma luta de box.

Esse encontro terá a duração de 5 rounds de 2 minutos.

CONTRA
FRAQUEZA do SANGUE
FRAQUEZA dos MUSCULOS
FRAQUEZA do CEREBRO
UZEM
IODOLINO
PODEROSO RECONSTITUINTE DE EFFEITOS ABSOLUTAMENTE CERTOS
Em todas as drogarias e pharmacias — Depositarios. Silva Gomes & Comp., — Rua 1º Março . 151 — RIO DE JANEIRO.
16730

TENNIS

OS JOGOS DE HOJE

Realizam-se hoje os seguintes jogos, de accordo com a tabella organizada:

Andarahy x Flamengo.

Bangu x Tijuca.

TIJUCA TENNIS CLUB

Realizam-se hoje, nas quadras da rua Conde de Bomfim, os seguintes jogos do torneio annual de tennis, do Tijuca Tennis Club:

Campo n. 1, ás 8 horas — Alaher e J. P. Santos x T. Rocha e Acylino.

Campo n. 3, ás 8 horas — L. Ruffier e Antonio Pereira x Maxwell e Jayme.

Campo n. 5, ás 8 horas — O. Paiva e A. F. Costa Junior x C. Lopes e J. P. Santos.

Campo n. 1, ás 9 horas — Carmen C. Pinto e Eugenio Serra x Rosa Apelian e Arandy Miranda.

Campo n. 3, ás 9 horas — Domingos L. e Serra Negra x José Peixoto e E. Dale.

Campo n. 5, ás 9 horas — Altair Cunha e Maxwell x Maria P. Santos e A. C. Junior.

Campo n. 3, ás 1 horas — Olga C. Pinto e José P. Santos x Marina V. Lima e L. Ruffier.

Campo n. 5, ás 10 horas — Adahyl Pereira e Roberto Peixoto x Olga Costa Junior e Ignacio Louzada.

Campo n. 3, ás 11 horas — Vencedor do 1º jogo x Ignacio Louzada e Peixoto.

Campo n. 5, ás 11 horas — Vencedor do 3º jogo x Vencedor do 4º jogo.

HIPPISMO

CLUB HIPPICO

Realiza-se domingo, ás 10 1/2 horas da manhã, a assembléa do Club Hippico, na Quinta da Boa Vista.

Excursionismo

CENTRO EXCURSIONISTA BRASILEIRO

Promovido por esse centro, realiza-se domingo uma excursão á cidade de Mendes.

Os excursionistas embarcarão na Central do Brasil, ás 4.50 da manhã.

TURF

A CORRIDA DE HOJE, NO DERBY-CLUB

Nubil e Leblon no grande premio Cosmos

Na corrida extraordinaria de hoje, no prado do Itamaraty, será realizado o grande premio Cosmos, em 2.500 metros, carreira instituida em 1880, sendo, pois, um dos mais antigos dos nossos classicos. Hoje, terá o grande Cosmos o seu campo reduzido a quatro concorrentes apenas — Leblon, Nubil, Veterana e Nikette, recebendo o cavallo nacional seis kilos do primeiro e quatro das duas eguas, o que lhe dá uma chance muito accentuada ao lado do velocissimo companheiro de blusa de Salerno, cujas condições continuam impeccaveis.

Como mais provaveis vencedores indicámos os seguintes concorrentes:

Liette — Niagara
Mulatinha — Alza — Independencia
Torpedo — Vigia — Obelia
Eclypse — Aeroplano — Aratu'
Car nagua — Digitalis — Estoril
Burlon — Nero — Neurosis
Leblon — Nubil — Nikette
Heriot — Madrugador — Estero

O primeiro pareo será realizado ás 12.45 da tarde.

***

VARIAS NOTICIAS

O premio Feitor, em 1.609 metros e de 3:000$000 ao vencedor, que fará parte do programma da proxima corrida do Jockey-Club Paulistano, ficou organizado da seguinte fórma: Djalma, 54 kilos; Feitor, 59; Norma, 54; Manilha, 56; Garoupa, 54.

—:— Em outro logar publicamos hoje o programma official da corrida de depois de amanhã no hippodromo do Derby-Club, do qual fazem parte os grandes premios Brasil e Extra, ambos em 1.800 metros, de 12:000$000 ao vencedor, cada um. Tambem consta desse programma a quarta prova eliminatoria Rio de Janeiro, em 2.500 metros e de 5:000$000 ao vencedor.

TRIANON
O ponto preferido pelas familias cariocas.
Companhia Brasileira de Comedia
ESPECTACULOS DE GALA COMMEMORATIVO DA INDEPENDENCIA BRASILEIRA
Hoje — A's 3 hs. — VESPERAL — A's 3 hs. — Hoje
HOJE — A's 7 3|4 — A's 9 3|4 — HOJE
Continúa a reprise da peça que mais successo alcançou este anno nos theatros cariocas
ZU'ZU'
3 actos interessantissimos de VIRIATO CORRÊA.
Dia 12 — Festival do brilhante galã comico JAYME COSTA.
DIA 14:
A Escola de Mentira
bellissima comedia de CLAUDIO DE SOUZA, o autor admiravel de FLORES DE SOMBRA. (S. 17193)

Cinema Smart — BOULEVARD 28 DE SETEMBRO, 214—216
HOJE! PROGRAMMA EXTRA HOJE!
O artista idolatrado pelo mundo feminino, Rodolph Valentino, com a fascinante ALICE LAKE, em:
CORAÇÕES CEGOS, 6 actos da Metro, cheios de vida e sentimento.
A MULHER E A MODA — 5 actos com a graciosa OLIVE TELL.
CAÇADA DE ALTO CALIBRE — hilariante comedia em 2 actos, Universal Film.
Amanhã — "Alvorecer de Outomno, 7 actos, Clara Kimball.
(S 17125)

NO MUNDO DA TÉLA

NOTAS & NOTICIAS

Não tem murros e tiros, e desastres horripilantes

Constituem o forte dos films em série americanos as lutas interminaveis, situações difficilimas em que o individuo parece não ter escapatoria, mas se salva sempre; as brigas de um contra dez, tiros de pagode, explosões que arrazam tudo... mas o heroe e a heroina estão sempre salvos e escorreitos, sem um arranhão.

Assim são os films seriados americanos, mas não os francezes. Quer a fabrica Gaumont, quer a Pathé, resolveram fazer trabalhos desse genero, isto é, films em séries, mas dado o genero, resolveram tambem não fazel-os em séries, mas em capitulos. A differença está em que o film é dividido em capitulos sómente por ser longo, como "O conde de Monte Christo", "Os tres mosqueteiros", etc. Nesse novo genero a industria franceza bateu por completo a americana.

"O imperador dos pobres", que o Odeon vae exhibir dentro em pouco, é deste ultimo genero, aliás sendo producção da mesma fabrica que fez os ultimos films que citámos acima, a Pathé Consortium. Divide-se em 12 capitulos, relatando a historia de um rapaz riquissimo que, enganado por amigos e amantes e quasi reduzida a sua fortuna á miseria, abandona tudo para viver no meio dos pobres, succedendo que dez então a sua fortuna foi multiplicando-se a ponto de se tornar milhões. Então elle se resolve a premiar os bons que foi conhecendo e punir os máos e hypocritas. E' um romance cheio de scenas admiraveis, montado com detalhes magnificos, que levará ao Odeon as mesmas enchentes que têm dado os films em capitulos que o Odeon tem exhibido.

* * *

No Leblon, com as girls do Ba-Ta-Clan...

Não imagine o leitor nada de mais. No Leblon com as girls do Ba-Ta-Clan, quem esteve ha dias, e o confessa, feliz e satisfeito, foi Augusto Annibal, o celebre interprete de "Aguenta, Felippe!"

E diz elle que da famosa praia e das pequenas trouxe uma impressão esplendida. Pudéra! O felizardo lá esteve com ellas, com as mais lindas, filmando scenas do engraçadissimo film comico "Augusto Annibal quer casar"....

Por signal que esse film saiu um primor. Nitidez, bellas pequenas, assumpto engraçadissimo! A Guanabara-Film vae lavrar um tento segunda-feira, lançando-o no Parisiense. Basta dizer-se que Yára Jordão, a Rainha de Copacabana, Darwin, o famoso imitador de mulheres, entre outros, são interpretes desse film.

* * *

Cinema Avenida

Um film impõe-se, não pelas reclames mais ou menos espaventosos que delle se façam, mas pelo seu real merito, que o proprio publico se encarregará de transmittir de bocca em bocca, dando-lhe a fama que elle merece. E' o que está acontecendo com o film "Cada qual como Deus o fez", presentemente em scena no cinema Avnida. O publico que entende de cinema, que gosta dos films de verdadeiro merito, vae augmentando dia a dia, devendo hoje esgotar as lotações da elegante casa de diversões da avenida Rio Branco, que sempre lhe tem merecido as preferencias. Na proxima segunda-feira, ali teremos uma das mais bellas obras de arte que tem saido dos estudios da Paramount — "A costella de Adão", obra prima de Cecil B. De Mille.

* * *

As estrellas do Ba-Ta-Clan posam, no Rio, o primeiro film

Conhecidas e apreciadas por todo o Rio, as artistas do Ba-Ta-Clan são, ninguem póde contestar, mulheres admiraveis, e os seus corpos esculpturaes constituem a grande attracção que leva todos os dias centenas de pessoas ao Lyrico.

Pensando isso e desejando dar um "furo", a Guanabara-Film, a melhor das fabricas brasileiras, resolveu filmar uma super-comedia, genero Sunshine, com as bellissimas girls da companhia franceza; poz logo mãos á obra e, com o concurso de Viola Dana, a deusa maravilhosa, Andrée Fix, Regina Dalthy, Yára Jordão, a rainha de Copacabana, Augusto Annibal, o "lindo" comico nacional, Darwin, o assombroso imitador do bello sexo, fez "Augusto Annibal quer casar...", uma deliciosa comedia que o Parisiense vae exhibir segunda-feira proxima.

E os leitores verão que, apezar de se tratar de um film nacional, nunca se viu tão bella reunião de banhistas e girls seductoras, scenas mais sensacionaes, comedia mais deliciosamente alegre e agradavel á vista. Mais quatro dias e poderão tirar a prova real.

* * *

Cinema Central — O extraordinario programma de hoje — O exito de Mabel Normand

O cinema Central exhibe ainda hoje a grande super-producção da Argentine American, "A turbulenta", o melhor e mais sublime trabalho da seductora estrella americana Mabel Normand, a inesquecivel "Miquinha". Resumo de todas as emoções humanas, com seus incidentes comicos, romanticos, dramaticos, "A turbulenta" é um film que agrada desde a primeira até a ultima scena. E' um dos mais bellos trabalhos que a cinematographia americana nos tem proporcionado nestes ultimos tempos.

No palco, temos hoje quatro sessões grandiosas, em que tomam parte os artistas Evan Stachino, a Bella Mexicana, Harry Flemming, o celebre sapateador; Baptista Junior, o rei dos caipiras, com seus novos bonecos falantes, e Lydia Falcini, a applaudida artista da voz.

* * *

O cinema Rialto e a Independencia do Brasil

O dia de hoje é de grandes festejos em honra ao 101º anniversario da nossa independencia. Tão grande data será condignamente festejada em todos os recantos do Brasil e principalmente na nossa bella capital.

O cinema Rialto quer de algum modo tomar parte influente nestas e, para isso, dedica suas matinées de hoje á petizada carioca, organizando numeros especiaes de palco e de tela absolutamente á feição infantil.

Esses gestos devem ser correspondidos com enthusiasmo e por nossa parte apressamos a divulgar o seu excellente programma.

Na tela, continuará a exhibição de Harold Lloyd, o querido comico, no hilariante fil "No bairro chinez", e mais uma alta comedia em cinco actos, com Doris May e Bull Montana, "Idade innocente".

No palco, nas sessões de 2 1/2 e 4 1/2, teremos os Fantoches, em uma farça engraçadissima, e o afamado Darwin, Kaovacs e Fryunda, cada qual mais interessante e attraente.

* * *

As fórmas esculpturaes de Betty Blythe

Como é sabido, Betty Blythe possue um corpo admiravel de perfeição, que póde ser comparado ao de Venus de Milo. Toda vez que ella tem occasião de posar para a tela o faz em condições de resaltar sua esculptural belleza physica e isso constitue um acontecimento para os apreciadores do cinema.

Agora mesmo teremos opportunidade de gosar um espectaculo delicioso, com a apresentação de mais um film de Betty Blythe. Intitula-se o trabalho "A preferida dos ricos" e é um primor de arte e bom gosto, tanto mais que em torno á figura brilhante de Betty Blythe teremos Montagu Love, o grande tragico que interpretou Rasputin, de cujo successo todos se lembram, e a graciosa Gladys Leslie, que tem parte saliente no film.

"A preferida dos ricos" será exhibida no Rialto segunda-feira proxima.

* * *

Mae Marsh, no Pathé

A seductora e reputada actriz Mae Marsh continúa a deliciar a selecta frequencia do Pathé. A brilhante estrella americana imprime ao papel de protagonista do empolgante film "Até que nos tornaremos a ver" toda a sua alma de artista, e os seus gestos se tornam cada vez mais suggestivos e impressionantes, pela mimica sobria, acertada e perfeita, pelas contracções physionomicas, a platéa lhe adivinha os dialogos mudos que trava nas suas scenas.

A magistral obra do Pathé, "Até que nos tornaremos a ver", é montada com apuro, com grande luxo e um requintado gosto artistico. Os personagens que nella se agitam, em harmonioso conjunto, são dignos de ser applaudidos, pelo intrain e perfeição com que representam. Mae Marsh brilhará de hoje até domingo na tela do Pathé, attraindo para a elegante casa de diversões uma multidão de espectadores.

* * *

"O 3º alarme", a grande super-producção que revolucionou Nova York, será exhibida no cinema Central

O cinema Central, o popular cinema da Avenida, sempre na vanguarda dos exhibidores, acaba de fechar contrato com a casa Matarazzo para a exhibição da grande super-producção especial "O 3º alarme", um dos mais sensacionaes films produzidos até hoje, e que revolucionou Nova York quando exhibido a primeira vez nos Estados Unidos. O curto espaço de que dispomos não nos permitte hoje dar detalhes sobre este film, o que faremos do amanhã em deante.

* * *

O successo de Baby Peggy

Quando o Parisiense resolveu levar á téla "Baby Peggy, artista de cinema", a engraçadissima comedia especial da pequenina estrella, esperava que ella fizesse successo, mas não o calculava tão retumbante.

E foi o que se viu; centenas e centenas de pessoas accorreram ao querido cinema, de sorte que o impagavel film dobrou a semana, continuando em exhibição a pedido geral.

Mas ficará sómente até domingo e quem quizer vel-o ou revel-o não perca a occasião, vá hoje mesmo e verá tambem o impeccavel Jack Holt e a formosa Kathlyn Adams no encantador film da Metro "Disputando um coração".

Mas preste bem attenção, só até domingo.

* * *

Grace Davidson surge em um film que nos mostra a sua belleza e elegancia

Grace Davidson é uma artista que ainda não tem vinte annos. Não é entretanto uma nova na cinematographia, porquanto a First National já tem editado algumas producções em que é ella a figura principal. Um desses films, aliás todos encantadores, é "Esplendida mentira", que por signal o Odeon vae exhibir na proxima semana.

Com os seus vinte annos, Grace Davidson possue a belleza das yankees e, ainda, uma elegancia toda sua, que se realça em toilettes magnificas, adoraveis. Quando não fosse outro o motivo para a grandiosidade desse film e attracção, só a presença de Grace Davidson serviria para isso, de modo que mais que certamente o Odeon na proxima semana terá occasião de ver victorioso mais um dos seus Programmas Serrador.

* * *

Sexto dia do film de Jackie Coogan

Já cinco dias decorreram em que está apparecendo nas duas télas do Odeon esse film esplendido de Jackie Coogan — "Oliver Twist". E' um verdadeiro encanto o trabalho desse garoto de fama universal, mas tambem se deve notar que a seu lado apparecem artistas de fama como Lon Chaney e Gladys Brockwell.

E nesses cinco dias o Odeon não tem tido uma só cadeira vaga, desde a primeira á ultima sessão, o que indica bem o valor desse film.

* * *

Um Don Quixote moderno

A popular obra de Cervantes foi a que deu inspiração ao grande escriptor cinematographico americano Stephen Chalmers, para escrever uma interessantissima historia a qual, parodiando tambem a citada obra, deu o titulo de "Don Quickshot of Rio Grande". Filmada pela Universal com todos os caracteristicos em que é especial a grande fabrica americana, e com o sympathico Jack Hoxie como protagonista saiu um trabalho magnifico. E é justamente esta producção que o Iris hoje exhibe, e até domingo, com o titulo, embora pareça um pleonasmo, "O gaucho do Rio Grande". No mesmo programma está o filme da First National "Amancipação da mulher", representado pelo par composto dos admiraveis artistas que são Constance Talmadge e Kenneth Harlan.

* * *

"A costella de Adão" e a psychologia dos seus typos

O enredo de "A costella de Adão", que segunda-feira estará nos cinemas Avenida e Ideal, como super-producção da Paramount-Picture, não é um enredo vulgar. Ha, em cada um dos personagens, uma grande observação; desenvolvendo-se o seu typo em obediencia ao feitio e ao ambiente. O millionario Ramsay, que amando sua mulher se esquece dos seus deveres conjugaes, absorvido pela febre dos negocios, é uma alma detalhada admiravelmente neste trabalho superior de Cecil. Mathilde Ramsay, interpretada por Anna Nilson, é a figura da mulher que aos quarenta annos não se julga no dever de ser esquecida. Vamos, pois, ter o prazer de ver, não uma super-producção, como ha tantas, meros pretextos para scenas de espavento, mas uma verdadeira super-producção, notavel pelo entrecho, pela montagem, pela interpretação.

* * *

Cine theatro Modelo

Com a inauguração, a realizar-se hoje, da cumieira do seu novo edificio, está em grande festa o concorrido e bem frequentado Modelo, o cinema querido da rua 24 de Maio.

Pelo que pudemos ver numa rapida visita que ali fizemos, a construcção do edificio em que o cinema passará a funccionar, obedece a todos os requisitos de solidez e segurança para os espectadores, que elle póde conter em numero de dois mil. Nada menos de vinte portas lateraes contará o novo predio e vinte janellas giratorias respectivamente para escoamento e renovação do ar.

Ao sr. Manoel da Rosa Bento, vae portanto dever o bairro do Riachuelo uma casa de diversões em nada inferior ás do centro da cidade.

Cinema Central
Breve O 3º Alarme
HOJE
Saalve! 7 de Setembro de 1923 Salve! Sessões chics dedicadas as exmas familias cariocas

Mabel Normand
A seductora estrella americana em
A turbulenta
Um resumo de todas as emoções humanas com seus incidentes comicos, romanticos; extraordinarios, dramaticos
Super producção da Argentine American Film Corp.
E mais a ultra hilariante comedia
Polycarpo não tem medo
2 actos pelo endiabrado CHARLES MURRAY
No Palco
ás 4 h., 5.30, 8 e 10 hs.
4 grandiosas sessões 4
Exito de
Evan Stachino
A Bella Mexicana

Baptista Junior, o rei dos caipiras
Harry Flemming, celebre sapateador americano
Lydia Falcini, applaudida cantora á voz
2ª Feira BETTY BALOUR em Ambiciosa
Breve, Francesca Bertini, Leda Gish e Emilio Ghione em Historia de um Pierrot Musica propria. Orchestra de 24 professores sob a regencia do maestro Pizzarrone
O Cinema Central é o unico cinema no Brasil que possue os apparelhos «Moliograph de Luxe, os mais perfeitos e modernos apparelhos de projecção A maior segurança para o publico
Breve, O 3º ALARME Breve, O 3º ALARME

No Leblon com as girls do Bataclan...
... Chi! Que teria acontecido? — Nada de mais, meu caro. Apenas coisas lindas: bailados em trages de banho e brincadeiras engraçadas...
Vá ver 2ª-feira, no Parisiense, assistindo "Augusto Annibal, Quer casar". (S 16293)

CINEMA MODELO
RUA 24 DE MAIO, 287 e 289. Tel. Jardim 578
HOJE! HOJE!
ATLANTIDE
Adaptação do celebre romance de Perre Benoite — Super-producção de Gaumont — 9 actos adoraveis, pelo romance empolgante pela graça radiante de STACIA NAPIERKOWSKA
E a comedia — SERPENTIM, PINTOR.
HOJE, 7 DE SETEMBRO, aproveitando o ensejo, o proprietario do velho Cinema Modelo se associará aos festejos da Independencia do Brasil, e fará inaugurar a cumieira do novo CINE-THEATRO MODELO, que será brevemente o maior e o melhor Cinema da capital, com accommodações confortaveis para mais de 2.000 pessoas, pois o salão de projecção terá 44 metros de extensão, por 14 de largura, com 7 1/2 metros de pé direito.
O novo Cine-Theatro Modelo terá 20 portas para facil escoamento, para o ar livre e 20 janellas giratorias para renovação de ar.
A Empresa deste Cinema convida a todos os seus frequentadores para assistirem HOJE, das 3 horas da tarde, em deante, á inauguração da cumieira do GRANDE CINE-THEATRO MODELO, sendo servido por essa occasião, doces e chopps aos presentes. Desde já agradece o vosso comparecimento — A EMPRESA. (10631)

MINHA SENHORA!!
O leite fresco está caro e muitas vezes não é puro.
O assucar tambem está por preço elevado.
Uma grande economia póde ser realizada com o emprego do

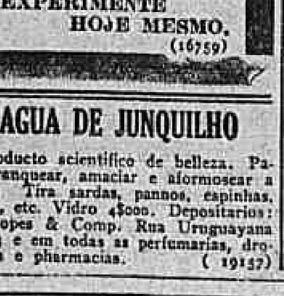

bom leite condensado
"ARARENSE"
preparado pela Cia. NESTLÉ, unicamente com leite e assucar da melhor qualidade. O bom leite ARARENSE substitue com vantagem o leite commum em todos os seus usos.
Com uma lata se obtem DOIS litros de excellente leite.
EXPERIMENTE HOJE MESMO. (16759)

AGUA DE JUNQUILHO
Producto scientifico de belleza. Para branquear, amaciar e aformosear a pelle. Tira sardas, pannos, espinhas, rugas, etc. Vidro 4$000. Depositarios: J. Lopes & Comp. Rua Uruguayana n. 44 e em todas as perfumarias, drogarias e pharmacias. (19157)

NOTAS SOCIAES

NATALICIOS

Passa hoje o anniversario do sr. Americo Catão, negociante nesta praça. O anniversariante receberá por esse motivo, as mais justas manifestações de estima de seus innumeros amigos;

— Está hoje em festa o lar do sr. Ramiro de Oliveira, visto passar a data anniversaria da sua esposa, d. Esmezilisa Pinheiro de Oliveira.

— Fazem annos hoje:

as senhoritas Edith e Celia do Centenario Surerus, filhas do engenheiro architecto Valentim Surerus e de d. Valerie de Plachy Surerus;

— o sr. Oscar Surerus, industrial desta praça;

— O sr. Manoel Joaquim Eme Costa, chefe da firma Eme Costa & C., de nossa praça;

— d. Orminda de Vasconcellos, viuva do dr. Francisco Augusto de Vasconcellos;

— a professora d. Carmen Gentil Massa;

— d. Guiomar Teixeira Moreira, esposa do sr. David Dias Moreira, e seu filhinho Aristides;

— o sr. Isolino das Chagas Pereira.

CASAMENTOS

Realizou-se hontem, o casamento do sr. Arnaldo Pinto de Souza Castro, negociante nesta praça, com a senhorita Gloria Borges, filha da viuva d. Alice Borges.

As cerimonias effectuaram-se em casa da familia da noiva, servindo de testemunhas do noivo, no civil, os srs. Annibal Pinto Monteiro e Domingos de Souza Fontes; e da noiva, o sr. José de Magalhães Pacheco e senhora.

No religioso, o sr. J. J. dos Santos e d. Alice Borges, por parte do noivo; e a viuva commandante Durão Coelho e o sr. Augusto Rodrigues Horta, por parte da noiva.

— Realizou-se ante-hontem, na cidade de Petropolis, o enlace matrimonial da senhorita Alda Maia de Souza, filha do capitão Francisco Norberto de Souza e d. Aurelia Maia de Souza, com o sr. Ariovaldo Machado Salles, do commercio de nossa praça.

No acto civil, serviram de paranymphos, por parte da noiva, o dr. Arthur de Azevedo Maia, e d. Plautilla Machado Salles. Na cerimonia religiosa foram padrinhos por parte da noiva, o sr. José Florencio de Carvalho, representado pelo deputado Angelino Lima e d. Amazilde de Carvalho, e por parte do noivo o sr. Orlando Tito e esposa.

Após o consorcio, foi offerecido aos innumeros convivas, um lauto banquete, findo o qual seguiram os nubentes para Juiz de Fóra, em viagem de nupcias.

— Realiza-se amanhã o consorcio do sr. Antonio Pereira da Silva, do commercio desta praça, com a senhorita Unemasina Medeiros, filha da viuva Olivia Medeiros. O acto civil será realizado ás 3 horas, na residencia da progenitora da noiva, sendo testemunhas o sr. Heitor Pinto da Silva e sua esposa e o dr. Honorio Netto Machado e senhora. O acto religioso será celebrado ás 5 horas, na matriz de S. José, sendo padrinhos da noiva, o sr. Domingos Costa e a senhorita Dalila Pinto da Silva e do noivo, o marechal dr. Graciano Feliciano de Carvalho e d. Olivia de Medeiros.

NASCIMENTOS

— Está em festas o lar do dr. Bittencourt de Sá, e de sua esposa, d. Maria Barroca Bittencourt de Sá, pelo nascimento a 29 do mez passado do primogenito do casal, que recebeu o nome de Flavio Luiz.

— O lar do sr. Jayme Vasques de Freitas e d. Nancy Corrêa Vasques de Freitas está enriquecido desde o dia 26 de agosto, com o nascimento de seu filho de Ivan.

ACADEMICAS

Abrem-se no dia 15 do corrente, as aulas da Faculdade de Philosophia e Letras.

SOLENNIDADES RELIGIOSAS

Receberá domingo proximo, a primeira communhão, o menino Fernando, filho da sra. d. Julia Gentil F. Pinto de Magalhães Quintanilha. Em seguida será rezada missa em acção de graças, pelo restabelecimento do referido menor. Taes actos se realizarão na capella do Sagrado Coração de Jesus, da Casa de Saude Dr. Eiras.

COMMUNHÃO

Recebeu a primeira communhão, a menina Carmen Lessa Sayão, filha do sr. Lessa Sayão, funccionario das Obras Publicas, e de d. Clarice Lessa Sayão.

ENFERMOS

Acha-se enfermo em S. Fidelis, no E. do Rio, o joven Fidelis Baptista da Silva, filho do capitalista João Baptista da Silva Campos.

VIAJANTES

Regressa hoje da Europa, o dr. Figueiredo Vasconcellos, chefe de serviço do Instituto Oswaldo Cruz, e ex-director da Saude Publica, que foi a Paris, a convite especial da commissão organizadora dos festejos do centenario de Pasteur.

O conhecido bacteriologista aproveitando o ensejo, foi á Allemanha, onde é bastante estimado no mundo scientifico, pois já representou o Brasil em varios congressos medicos.

— Seguiu hontem, para S. Paulo, em companhia do sr. João de Brito Chaves, o dr. Edgard de Brito Chaves, que, depois de pequena demora na capital paulista, seguirá para Poços de Caldas.

ALMOÇOS

O major Belarmino Ruenzalida Bravo, ex-addido militar, á embaixada chilena nesta capital, que parte para Santiago no proximo dia 8 do corrente, por ter terminado aqui as suas funcções, vae receber uma homenagem, por parte do Exercito Brasileiro, que consistirá em um almoço, a realizar-se hoje, ás 12 horas, no Casino do 1º Regimento de Infantaria, na Praia Vermelha.

FALLECIMENTOS

— Falleceu hontem, d. Maria dos Reis Dantas, mãe do sr. Paulo Dantas de Amorim, ex-chefe de machinas do "Avaré", e avó do sportman Flavio dos Santos, associado do River e Bomsuccesso, e Eurico dos Santos, associado do Bomsuccesso.

O enterro effectua-se hoje, saindo o feretro, ás 4 1/2 da Praia Formosa, para o cemiterio de S. Francisco Xavier.

nas de Thereza, etc.

MISSAS

D. ERMELINDA MATTOS — No altar-mór da egreja de S. Francisco de Paula, celebra-se amanhã, ás 9 horas, missa de 7º dia, em suffragio da alma de d. Ermelinda Mattos, esposa do dr. Silvino Mattos.

— Será celebrada hoje, ás 9 1/2 horas, na egreja de S. Francisco de Paula, a missa de setimo dia, que em suffragio da alma do sr. Joaquim José da Silva Pereira manda celebrar a sua familia.

CINEMA MATTOSO
Praça da Bandeira
HOJE! HOJE!
Shirley Mason, em — LABIOS SELLADOS, drama da Fox. MYSTERIO DO DIAMANTE AZUL — 7º e 8º episodios. SALSICHEIRO ASSOMBRADO — comica extra.
Amanhã — Os dois sargentos e Ba-ta-clan, Mistinguett. (S 14898)

PALACIO CLUB
HOJE
Soirée
Em commemoração
INDEPENDENCIA DO BRASIL

A FORÇA DO ACCASO

Roubar aquella que nos deu o ser! O nosso primeiro gesto é de repulsa. Para nós tal filho é um monstro.

Mas a vontade não naufraga sempre no oceano das paixões?

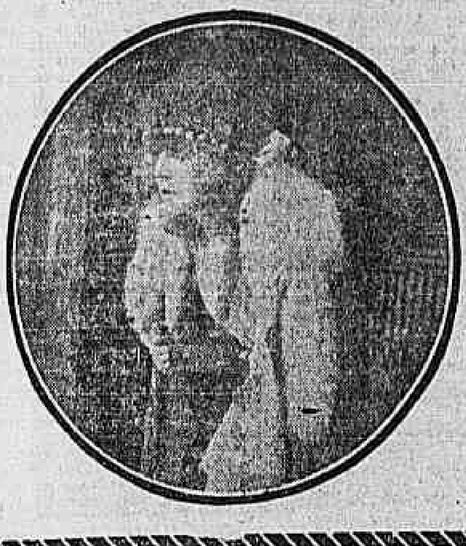

A resposta tem o relevo de uma epopéa na admiravel Super Producção que o

CINE PALAIS

exhibirá na *PROXIMA SEGUNDA-FEIRA*

No mesmo dia, como complemento hilariante do magnifico programma,

CHARLES CHAPLIN

culminará em sua estrondosa creação

Carlito sae do Xadrez

Exclusividade da Agencia Cinematographica Popular, Rua de São Pedro 222, Tel. Norte 6557

RIALTO

QUINTAS e DOMINGOS — Nas matinées, numeros de palco especiaes para creanças.

HOJE! (No palco)

Grande **Matinée infantil** em homenagem á independencia do Brasil! Numeros apropriados no palco e comedias estupendas na téla: HAROLD LLOYD - **OS FANTOCHES**

HOJE! (Na tela)

A'S 2 1|2 e 8 1|2 numeros dedicados ás creanças: **Os Fantoches** na comedia **Chico desordeiro na delegacia** numero sensacional!

A'S 4 1|2 e 10 1|2 O maior acontecimento das variedades: **FRYANDA** cantora lyrica em trechos escolhidos da sua mimosa collecção: 1º — Manon — Puccini 2º — Geischa 3º — Um peu d'amour.

A'S 4 1|2 — 8 1|2 e 10 1|2 O GRANDE **Kaovaes** o Paderewski da sua arte interpretando trechos classicos de immortaes autores.

A'S 4 1|2 e 10 1|2 **Darwin** o mais perfeito imitador do bello sexo — em novos numeros — Toillettes bellissimos!

Roginsky No palco: No palco: (2ª-Feira) O HOMEM AQUARIO engole rãs e as conserva por muito tempo. Um assombroso phenomeno! **Roginsky**

Ella! **Harold Lloyd** vos fará rir, mostrando o que se apprende NO **bairro chinez**

Ainda: Doris May na comedia **Idade inconsciente!**

A seguir: BETTY BLYTHE **MONTAGNE LOVE e GLADIS LESLIE** **A preferida dos ricos**

AMERICA

HOJE! HOJE! GRANDE MATINE'E **LAUFFER** O mais original dos musicos e seus estranhos instrumentos. E mais OS CAROLINOS, a troupe sem rival. Na tela — Francis Bushmann e Beverly Bayne, no admiravel film da Metro **Uma Aventura Louca** E mais HAROLD LLOYD, na impagavel comedia — CASA-TE E VERÁS... e ainda: TRAQUINICES uma comedia da Fox. Amanhã — A DAMA DAS CAMELIAS.

BRASIL

HOJE — Inicio do PROGRAMMA SERRADOR! — HOJE! **Grandiosas Matinées á 1 h. e ás 3 h.** Primeiro episodio de **VINTE ANNOS DEPOIS** continuação de "Os Tres Mosqueteiros". E mais MARY MILES e ANTONIO MORENO, no encantador film da Paramount **O MEU ADMIRAVEL ALBERTO** E ainda — BUSTER KEATON, o homem que faz rir mas que não ri, na estupenda comedia **Ferraduras Modernas** Na MATINE'E, sómente: — CAÇADA DE ALTO CALIBRE — QUE PIRATA — CAMINHO DE ONDE NÃO SE VOLTA. Amanhã — Dorothy Phillipps, em — A VIDA E' UM DRAMA.

Haddock-Lobo

HOJE! HOJE! Monumental MATINE'E! STELLE TAYLOR, a linda vampiro, em um super-film da Fox **A PERFIDA** E mais uma reprise sensacional **Adoração de Mãe** com ALMA RUBENS e VERA GORDON. Amanhã — Antonio Moreno e Mary Milles Minter em O MEU ADMIRAVEL ALBERTO.

TIJUCA

HOJE! HOJE! Grandiosa MATINE'E! UMA EXTRAORDINARIA super-producção da Paramount! MARION DAVIES, em **MARIA TUDOR** 10 actos sublimes. Amanhã — Marguerite De La Motte, em A ILHA DESERTA. (S 16281)

FOX HOJE NO CINE PALAIS

WILLIAM FARNUM

o expoente maximo num dos seus melhores trabalhos

Rude e Decidido

SOCIEDADE NACIONAL DE AGRICULTURA **Os grandes inventos** A Electricidade adaptada á colheita de algodão Film instructivo

13 de Setembro Film da METRO **LOUCURA NUPCIAL** com **VIOLA DANA**

20 de Setembro REX INGRAN apresenta Ramon Navarro Barbara La Marr Lewis Stone na super-producção da METRO **FRIVOLO AMOR**

HOJE - Jazz Band Sul-Americana! Successo! No Salão de Espera do CINE PALAIS

A Costella de Adão

Cinemas **Avenida** -E- **IDEAL** Super-producção da PARAMOUNT

Obra prima DE **CECIL B. D'MILLE** Segunda-feira

Milton Sills - Elliot Dexter - Theodoro Kosloff - Anna Nilson - Pauline Gordon

THEATRO MUNICIPAL

TEMPORADA OFFICIAL DE 1923 — Concessionario: Walter Mocchi

HOJE — A's 8 3|4 — HOJE 4ª recita de assignatura (Unico turno) —REPRESENTAÇÃO DE GALA— em commemoração da independencia do Brasil — Exhumação da grandiosa opera baile **Guglielmo Tell** DE G. GROSSINI. Estréa do tenor SULLIVAN. Protagonista — CARLO GALEFFI. Sullivan — Spezi — Dragoni — Perini — Cirino — Nardi — Palai — Fiore — Devecchi — PAOLANTONIO. Preços — Camarotes de 2ª, 90$; poltronas, 48$; balcões A e B, 40$; balcões, outras filas, 30$000; galerias B, 10$; galerias, outras filas, 8$000.

AMANHÃ — A's 8 3|4 em ponto — AMANHÃ 5ª recita de assignatura (unico turno) ESTRE'A DA OPERA COMICA **COMPAGNACCI** UM ACTO DE G. FORZANO MUSICA DE PRIMO RICCITELLI O maior successo depois de Cavalleria Rusticana. **SALOME'** De R. Strauss Pelo quadro allemão Protagonista — CARLOTA DAHMEN. PREÇOS — Camarotes de 2ª, 90$; poltronas, 48$; balcões A e B, 40$; balcões, outras filas, 30$; galerias B, 10$; outras filas, 8$000.

DOMINGO — 9 DO CORRENTE — DOMINGO **DOIS GRANDIOSOS ESPECTACULOS** A's 2 1|2 horas da tarde—2ª vesperal **AIDA** Protagonista — Claudia Muzio. Sullivan — Segura — Tallien — Perini — Cirino—Palai — Fiore. M. RICCI. PREÇOS — Frizas e camarotes de 1ª, 180$; camarotes de 2ª, 70$; poltronas, 35$; balcões A e B, 25$; balcões outras filas, 18$000; galerias A e B, 9$; galerias, outras filas, 7$000.

A's 8 3|4 em ponto 1ª RECITA POPULAR **Tristão e Isolda** pelo quadro de artistas allemães BLAND — KIRCHOFF SCHIPPER — OLCHEWSKA BRAUN MARINUZZI. POLTRONA, 12$000. (S 17191)

Obedecendo ao regulamento da policia, em vigor, não é permittida a entrada na platéa, balcões e galerias, uma vez levantado o panno.

Parque de Diversões

RECINTO DA EXPOSIÇÃO

SEXTA-FEIRA, 7 DE SETEMBRO

Grande reabertura depois dos reparos por que passaram todos os apperelhos, que se encontram actualmente funccionando, e novos divertimentos. —:— FEERICA ILLUMINAÇÃO —:— **Grande concerto musical pela Nova Banda da Colonia Portugueza**

NO THEATRO DO PARQUE TRANSFORMADO EM MODERNO PICADEIRO

Haverá grandes espectaculos de Circo, sendo matinée, ás 3 horas da tarde, dedicada ás creanças, com grande distribuição de BON BONS e soirée, ás 9 horas da noite, com o seguinte programma: FROSSO — Homem ou boneco; CHAPLIM — Cavallo calculador — Faz todas as operações; HILARIDADE — Quatro tonnys e dois clowns; HAMERSTON'S — Gladiadores romanos; BLONDYN — Cavallo apresentado em alta escola pela Sra. Nobel; HYLDAS — Excentricos musicaes — instrumentos originaes E UM NUMERO AO AR LIVRE -:- -:- LOS ZOE'S -:- -:- Unicos trapezistas no genero, sem rivaes em todo o mundo — Os REIS DO AR. ESTE ESPECTACULO E' GRATUITO, VINDO EXPRESSAMENTE PARA O PARQUE. Magnifico passeio pela Avenida das Nações, na Estrada de Ferro Liliputiana. MUSICA! FLORES! ALEGRIA! ENTRADA NO PARQUE, 1$000 COM DIREITO A UM DIVERTIMENTO. As creanças acompanhadas terão ENTRADA GRATIS. (16727)

A Rainha de Copacabana

vae ser admirada em todo esplendor de sua belleza e sua graça, segunda-feira, no PARISIENSE, em AUGUSTO ANNIBAL QUER CASAR... O primeiro film comico brasileiro. (S 16292)

AUGUSTO ANNIBAL quer casar...

O 1º film comico brasileiro. Entre os interpretes V. verá YARA' JORDÃO, a rainha de Copacabana. Segunda-feira, no PARISIENSE. (S 16290)

CINEMA PARIS

EMPRESA COUTO PEREIRA — Praça Tiradentes, 42

HOJE — MONUMENTAL PROGRAMMA NOVO — HOJE

Pina Menichelli a incomparavel artista italiana e HELENA MAKOWSKA, a afamada estrella slava, em: **A VERDADE NUA** Surprehendente e pomposo drama em 6 actos de E. de Tallemay.

Falsa Evidencia Empolgante drama da vida real, tendo como principal interprete a graciosa e bella PEGGY HYLLAND.

Segunda-feira — ATTRACÇÕES DO EGYPTO — Arrebatador drama de amor e mysterio, em 6 actos, com Claire Adams. JUVENTUDE — drama em 5 partes, da Goldwyn, pelo incomparavel Will Rogers. (S 16278)

COLYSEU MODERNO

(Ex-Colyseu Du-Du') — P. da Bandeira — Telephone Villa 10. Emp. LEONTINA VIGNAT — Direcção, PEDRO GONÇALVES. HOJE — A'S 2 1|2 — SOBERBA MATINE'E — HOJE. Na soirée — 2 sessões — A's 7 1|2 e 9 1|2. Successo unico e extraordinario da companhia PINTO FILHO, na extraordinaria revista em 2 actos, 10 quadros, original de Ruben Gill, com 35 numeros de musica, do maestro SA' PEREIRA **(JAZZ BAND)** Scenarios deslumbrantes de Jayme Silva e Mario Tulio — Guarda-roupa todo novo, confeccionado por J. Miranda — Bellissima mise-en-scéne do actor CHAVES FLORENCE. Amanhã — JAZZ-BAND. Domingo — MATINE'E, ás 2 1|2. (S 16261)

Darwin vae Casar com Augusto Annibal

Sensacional noticia que terá sua confirmação, para os que assistirem — AUGUSTO ANNIBAL QUER CASAR... a obra prima da "Guanabara-Film". 2ª-feira, no PARISIENSE. (S 16291)

THEATRO REPUBLICA

Companhia Italiana de Operetas **Léa Candini** — Director, Cav. Guido de Salvi :- Maestro, EDUARDO BUCCINI. HOJE — Ultimas representações—Matinée, ás 2 3|4 e á noite, ás 8 3|4 RE'CITA DE GRANDE GALA — HOJE — A opereta em 3 actos **A CASA DAS TRES MENINAS** ANNA........ LEA CANDINI. Amanhã, para estréa da soprano TINA MAGNOLI e do comico A. TIGUARU' — A DANSA DAS LIBELLULAS. Os bilhetes á venda desde já.—Preços populares.

Cinema Primor Avenida Passos, 119 e 121. Empresa: V. R. Castro. HOJE! HOJE! **PERFIDA** Um super-film da Fox, em 7 actos. **Os mysterios de Paris** 10º capitulo. **O IMMIGRANTE** 2 actos comicos, pelo inimitavel CARLITOS. Sabbado — ENTRE O AMOR E O DINHEIRO.

Cinema Popular Rua Marechal Floriano 99 a 103. Empresa: V. R. Castro. ROY STEWART, o querido astro da Universal, em um film de aventuras **O COVARDE** 5 actos. **A pista de Oregon** 5ª e 6ª séries. **O Amarrado** 2 actos sensacionaes. HAROLD LLOYD, o comico sem rival, em — NO STUDIO DO FREGE — Film, 2 actos. Amanhã — "O homem que vendeu a alma ao Diabo".

Cinema Mascotte Rua Archias Cordeiro, 230 (Meyer). Empresa: V. R. Castro. MATINE'E, ás 2 horas. **Acima de tudo o amor** uma super-producção grandiosa, interpretada pela querida Pauline Frederick — 6 actos. **A Dama de Monsoreau** 3º capitulo. AS GRANDES TOURADAS DO CENTENARIO. Film natural, em 3 actos. Sabbado — O Homem que vendeu a alma ao Diabo". (S 15818)

Cinema Excelsior RUA DO CATTETE N. 271. Empresa V. R. Castro. HOJE! HOJE! MATINE'E, á 1 hora. BERT LYTELL, em um film sumptuoso **Ladrão de corações** 6 actos. **Tentações Fataes** Grandioso trabalho da Goldwyn, por Jack Holt — 6 actos. **Doce e Bonita** 2 actos comicos. Sabbado — "A Volta do Vaqueiro". (S 15813)

ELECTRO-BALL CINEMA

EMPRESA BRASILEIRA DE DIVERSÕES. 51—Rua Visconde do Rio Branco — 51. A MAIS POPULAR E QUERIDA CASA DE DIVERSÕES DESTA CAPITAL

A impossivel senhora Bellow por GLORIA SUANSON

Sensacionaes torneios de electro-ball (modalidade do tradicional sport da pelota), disputados por verdadeiros campeões. Bilhares, ping-pong e outras diversões. AO ELECTRO—BALL CINEMA 51—Rua Visconde do Rio Branco — 51. (S 16266)

Theatro Recreio

Hoje-ás 7 3|4 e ás 9 3|4

ESPECTACULOS DE GALA — A burleta em 3 actos

Vida apertada!

Grande exito de gargalhada (S. 15890) | Mais um triumpho de Freire Junior | Victoria completa de toda a Companhia

THEATROS DA EMPRESA PASCHOAL SEGRETO

Tendo exgotado a lotação de hontem no THEATRO S. JOSE' Com **Leopoldo Fróes** no ALBERTO LORIFLAND DE CELEBRE PEÇA **O CAFE' DO FELISBERTO**

Que HOJE se repete em MATINE'E, ás 3 horas e soirée, ás 9 horas. A empresa resolve dar ainda amanhã, sabbado e domingo, MATINE'E e Á NOITE — O CAFE' DO FELISBERTO, transferindo para SEGUNDA-FEIRA, a reprise da peça MIMOSA. Moveis da Casa Cunha Pinto & C.ª, e objectos artisticos de LA ROYALE. Quinta-feira, 14 — Primeira representação da peça em 3 actos — AS VINHAS DO SENHOR. Grande exito de Paris.

CARLOS GOMES Companhia de Burletas GARRIDO. HOJE — A's 2 3|4 — HOJE. IMPONENTE MATINE'E com a burleta em tres actos, de Gastão Tojeiro, musica de Raul Martins: **A FRANCEZINHA DO BA-TA-CLAN** A' NOITE — A's 7 3|4 e 9 3|4 — A' NOITE **A FRANCEZINHA DO BA-TA-CLAN** Antes de levantar o panno, a orchestra executará o HYMNO NACIONAL. (S 15927)

EMPRESA THEATRAL JOSE' LOUREIRO

THEATRO LYRICO BA-TA-CLAN. Companhia Franceza de Revistas de MME. B. RASIMI. 7 DE SETEMBRO — HOJE — 7 DE SETEMBRO. MATINE'E A's 3 horas. SOIRE'E A's 8 3|4. —:— RECITAS DE GALA —:— ULTIMA SEMANA da linda revista **BONSOAR** Tomará parte nestes espectaculos o campeão mundial de dansa CASIMIRO AIN, que dansará com a notavel cançonetista IRIS MARGA RANDALL, o Rei da cançoneta nos seus numeros de successo. Amanhã e domingo — Ultimas de BONSOAR. Segunda-feira — 4ª DE ASSIGNATURA — OH! LAI LAI.

PALACIO THEATRO PALMYRA BASTOS — Companhia Portugueza de Comedia. MATINE'E A's 3 3|4. SOIRE'E A's 9 horas. —:— RECITAS DE GALA —:— O prato do dia **O ARROZ DOCE** Piramidal successo de Nascimento Fernandes. Verdadeiras tempestades de gargalhadas durante os tres actos. Amanhã e todas as noites — O ARROZ DOCE. Domingo — Matinée. A seguir — CASA CERCADA. (S 15998)

A VIDA EM VIDROS
Album Creosotado
DE
Ernesto Souza
BRONCHITE
Rouquidão, Asthma, Tuberculose pulmonar.
GRANDE TONICO
abre o appetite e produz a força muscular.

FORMULA:
CREOSOTO DE FAIA
-:-IODO-:-
Hypophosphito de SODIO
Hypophosphito de CALCIO
GLYCERINA
Fartos elementos para a Hygiene dos Pulmões e
: : Robustez : :

GRANADO & C.
Rua 1° de Março n. 14
(15655)

VIDA FORENSE

JUSTIÇA FEDERAL

Procurando annullar uma patente de invenção

Na audiencia de hontem do juiz da 2ª vara federal a Standart Oil Company of Brasil, propoz uma acção summaria de nullidade de patente contra Juvenal Antunes relativo á invenção de um apparelho conductor de gazolino, kerozene e outros liquidos inflammaveis, inclusive o privilegio de deposito dos mesmos productos.

Curioso edital do Juizo Federal da 2ª Vara — Confundiu obrigações do Thesouro com Bonus da Independencia.

Faço saber a todos os que este virem ou delle noticias tiverem, que, por parte de Gabriel Netto Amarante, me foi apresentada, depois de distribuida, a petição do teor seguinte: "Excellentissimo senhor doutor juiz federal da Segunda Vara — Gabriel Netto Amarante, brasileiro, casado, commerciante, residente na cidade de Diamantina, Estado de Minas Geraes vem expor a Vossa Excellencia o seguinte: Que é dono e legitimo possuidor das obrigações do Thesouro Federal, ao portador, autorizadas pelo decreto n. 14.946, de 25 de agosto de 1921, sendo seis de dez contos de réis e uma de cinco contos de réis, sob os numeros 984, 985, 993, 994, 995, 996 e 1.634, documentos juntos: que sua irmã Nazareth Amarante, que ficou com as chaves do cofre pertencente ao supplicante, dentro do qual estavam os referidos titulos, suppondo tratar-se de "Bonus da Independencia", destacou os respectivos coupons, dando-os ás creanças, sobrinhos do supplicante, os quaes como com os mesmos não conseguissem ter ingresso na Exposição, destruiram-nos, pondo varios no lixo; que o supplicante, achando-se em Diamantina, ao voltar, verificou o que se passara e quer por meio deste que Vossa Excellencia se sirva de mandar intimar a Fazenda Nacional, para que não pague os juros do titulos referidos, se porventura apparecer algum coupon, que já esteja vencido, expedindo-se os necessarios editaes. O supplicante declara que ainda não recebeu os juros dos titulos em questão, relativamente ao semestre de primeiro de março do corrente anno em deante. Assim, P. deferimento. Rio, 23 de agosto de 1923. — José Franca Junior, advogado". Despacho: Sim. D. Federal, 23-8-23. — O. Kelly". Em virtude do que mandei passar o presente com o prazo de um anno, pelo qual ficam todos os interessados intimados do conteúdo da petição e despacho transcriptos para os fins da lei. Nesta cidade do Rio de Janeiro, aos 27 de agosto de 1923. Eu, Pedro de Sá, escrivão, o subdelegado. — *Octavio Kelly*.

A medida que cabia era o habeas-corpus

Pelo juiz da 2ª vara federal foi indeferido, hontem, o mandado de manutenção de posse requerida pelos directores da Associação de Resistencia dos Cocheiros, Carroceiros e Classes Annexas, que allegam a turbação de posse dos seus cargos por haver o ministro da Justiça, em ordem expedida a 18 de maio ultimo, mandado fechar a respectiva séde, á rua Camerino n. 66. Entendeu aquelle magistrado que a medida cabivel na especia era o "habeas corpus".

FÔRO LOCAL

Condemnado duas vezes o Jury absolveu no terceiro julgamento

Realizou-se hontem, sobre a presidencia do juiz dr. Renato Tavares, o julgamento perante o Tribunal do Jury, do réo José Pinto Machado accusado do homicidio de Maria Luiza Nogueira mais conhecida por "Bahiana" facto occorrido na rua Sete de Setembro, em Santa Cruz, no dia 21 de março de 1721, cerca de 8 1|2 horas da noite.

O réo anteriormente foi condemnado no primeiro julgamento a se submetteu na pena de vinte e um annos de prisão.

Não se conformando appellou, tendo a Côrte de Appellação mandado a novo julgamento em que foi novamente condemnado na pena de onze annos.

Recorrendo ainda da ultima sentença foi mandado a novo e terceiro julgamento que hontem se realizou.

Estavam presentes 17 jurados, pelo que foi aberta a sessão, estando a cadeira da promotoria occupada pelo dr. Pio Duarte.

Sorteado o conselho ficou o mesmo constituido pelos jurados seguintes: João Manoel de Moraes, João Canosa, Guilherme de Almeida, Manoel de Moraes e Valle, Joaquim José da Silva, Pedro Dias de Mattos Pinto e Luiz Gonzaga Pio Coelho.

Finda a leitura do processo pelo escrivão Cel. Moss de Castro, teve a palavra o promotor publico que sustentou o libello para pedir a condemnação do réo na pena de 21 annos.

A defesa, concluida a accusação, esforçou-se longamente para invocar a dirimente da pertubação de sentido em favor do réo para pedir a absolvição, pedindo, porém, caso porem o conselho não reconhecesse a dirimente de pertubação nuantes da menoridade e bom comportamento anterior. Findos os debates e depois de voltarem da sala secreta, os jurados em resposta aos quesitos formulados, resolveu, contra toda expectativa, attestando mais uma vez o absurdo das decisões do jury, negar o primeiro quesito, absolvendo o réo por cinco votos.

O promotor appellou.

— O juiz convocou novamente os jurados para a sessão de segunda feira em deverão comparecer a julgamento os réos José de Oliveira Carvalho e José Bidort, ambos accusados do crime de homicidio.

NOTAS RELIGIOSAS

FESTAS NA ESTAÇÃO DE SANTISSIMO — Realizam-se nesta estação grandes festas religiosas; hoje, ás 6.30 chegada das associações catholicas da matriz de Campo Grande, communhão geral, missa e benção da egreja; primeira communhão dos alumnos do cathecismo; ás 10 1|2 horas missa solenne e sermão ao Evangelho. A's horas da tarde começarão os festejos externos.

A partir de 9 do corrente, celebrar-se-á na egreja de Santissimo o santo sacrificio da missa, ás 8 1|2 horas, todos os domingos.

EM PLENO OCEANO

Vapores em communicação com a estação Radio do Rio de Janeiro (Arpoador)

0.15, nacional Ruy Barbosa, N., 600 N.;
0.40, nacional Curvello, N, 280 N; 3.50, americano W. World, N., 120 N.;
3.52, sueco Suecia, Rio, 800 N.; 3.54, argentino T. America, N., 900 N.;
6.13, hespanhol Balmes, sul, 110 norte;
6.30, hollandez India, sul, 85 N.; 6.32, nacional Taubaté, Rio, 70 ...;
6.56, nacional Bahia, Rio, 50 sul; 7.18, Commandante Capella, Rio, 50 sul;
9.05, hollandez Zeelandia, norte, 140 norte;
9.30, italiano Recca, Rio, 25 norte; 9.32, inglez Holbein, Rio, 50 sul;
9.42, noruguez Troubador, Rio, 75 sul;
10.12, inglez Millais, sul, 120 sul; 10.45, inglez Desna, N., 200 N.;
11.55, nacional Itamaraca, sul, 100 sul;
16.40, nacional Itagiba, sul, saindo; 16.50, italiano Pincio, sul, saindo; 17.20, inglez Southaland, Rio, 140 S; 18.18, nacional C. Miranda, sul, 50 sul;
18.22, nacional Amazonas, em Cabo Frio.

Mercado de S. Sebastião

Os srs. M Guimarães & Cia., inauguram amanhã, na rua Barão de Mesquita 369 e 391, o seu estabelecimento commercial, "Mercado de S. Sebastião".

Os proprietarios enviaram para os pobres do "Correio da Manhã", cincoenta vales de mercadorias na importancia de 2$000, que serão distribuidos no dia da inauguração, ás 8 1|2 da manhã.

ESTATISTICA DEMOGRAPHO-SANITARIA

Durante a semana comprehendida de 26 de agosto a 1 de setembro corrente, foram registrados 638 nascimentos, effectuaram-se 127 casamentos e deram-se 410 obitos.

Entre as molestias que fizeram maior numero de victimas figuram: as affecções do apparelho digestivo, com 101 casos, e a tuberculose pulmonar, com 58 casos.

Dos fallecidos, 344 eram nacionaes, 64 estrangeiros e 2 de nacionalidade ignorada.

Existem em tratamento no hospital de São Sebastião 445 doentes, sendo 223 tuberculosos, 114 leprosos, 12 de doenças diversas, 2 de meningite e 50 em observação.

Os obitos deram-se 310 por doenças communs e 100 por doenças transmissiveis.

As temperaturas maxima e minima foram sentidas no dia 28, terça-feira, com 31,0; e no dia 27, segunda-feira, com 15,2.

CINCO FILHOS EM ONZE MEZES!

(Do correspondente)

Porto Alegre, 6 — Communicam de S. João de Camaquan que a esposa do dr. Walter Kelz deu a luz tres crianças, sendo duas do sexo masculino. A parturiente e os recemnascidos passam regularmente. A mesma senhora, a 10 de outubro do anno passado teve um duplo parto, completando agora cinco filhos em onze mezes.

ASSOCIAÇÃO DO FÔRO

Designada para hontem, 6, uma sessão extraordinaria não se realizou por falta de numero.

Estiveram presentes: o presidente, desembargador Caetano Pinto de Miranda Montenegro; secretario geral, dr. Alvarenga Fonseca; 1° secretario, Antonio Cicero Galvão; procurador, dr. Clovis Baptista; membros do conselho administrativo: dr. Alexandre Barbosa da Fonseca, Germano Ferreira de Moraes e Alfredo de Paiva.

No dia 8 haverá reunião novamente, ás 4 1|2 horas.

OS CURSOS DO INSTITUTO FRANCO-BRASILEIRO DE ALTA CULTURA

As conferencias dos professores Germain Martin e Henri Piéron

O professor Germain Martin, da Faculdade de Direito da Universidade de Paris, fará amanhã, ás 4 1|2 da tarde, no salão nobre na Escola Polytechnica, uma conferencia sobre "A evolução syndicalista e o projecto de transformação do poder publico".

A entrada será franqueada a todos os interessados.

O professor Henri Piéron, do Collegio de França, proseguindo o seu curso no Instituto Franco-Brasileiro de Alta Cultura, annexo á Universidade do Rio de Janeiro, fará amanhã, a sua segunda prelecção, ás 4 e meia da tarde, no edificio da Polyclinica Geral sobre "Psychotechnica". A entrada será permittida mediante a apresentação do cartão de inscripção fornecido pela secretaria da Universidade.

GESTO DE UM CHAUFFEUR HONESTO

Ao tomar um auto de praça, o de n. 692, da direcção do chauffeur João Constantino de Faria, o dr. Silva Araujo, inspector interino da rophylaxia da Lepra, deixou cair a carteira com encrustações de ouro, contendo além de papeis seus, de importancia, 400$000 em dinheiro.

O chauffeur, num gesto bonito procurou o passageiro mesmo sem saber quem elle era, e, encontrando-o, depois de muitas pesquisas, entregou-lhe a carteira intacta.

SECÇÃO LIVRE

Bom Dia!

Não vacile! V.S. pode curar hoje a sua dyspepsia. Tome as

Pastilhas do Dr. Richards

immediatamente. Ellas o curarão radical e rapidamente.

(3385)

Quando se tem tosse e se emmagrece, deve-se tomar a SOLUÇÃO PAUTAUBERGE, que cura supprimindo a causa da doença, cicatrizando os bronchios e fazendo voltar o appetite e as forças. (12897)

THESOURO NACIONAL

Patrimonio Nacional

Então apparecem ou não os ventiladores?

Cypriano

(16208)

A' CLASSE MEDICA

Tenho a honra de communicar á illustrada classe medica que acceitei o cargo de director technico do "Instituto Freuder", especialmente montado com os mais modernos machinismos recebidos directamente da Allemanha, para o preparo do "Cessatyl" (medicamento contra a dôr e contra a grippe) e Synarol (o dentifricio scientifico).

Sendo pharmaceutico brasileiro, com longa pratica de 18 annos e dedicando-me exclusivamente ao preparo do Cessatyl e do Synorol espero continuar a merecer o valiosissimo, apoio da illustrada classe medica para estes productos de inteira confiança e já consagrados pelas summidades medicas do paiz e do estrangeiro.

Terei grande prazer em mandar amostras ou qualquer outra informação, bastando que os srs. medicos ou dentistas me enviem o seu cartão para o "Instituto Freuder" Caixa Postal 1751, Rio.

Rio, Setembro de 1923. — *H. P. Byer*. (S. 17187)

INDICADOR

ADVOGADOS

Dr. Amalio da Silva — Rua 7 de Setembro 207, sobrado.
Drs. Nilo Peçanha e Themistocles Brandão Cavalcanti, r. Carmo, 68.
Dr. Alvaro Goulart de Oliveira—Rua da Alfandega 9, 1° andar.
Dr. Salgado Filho — R. General Camara 47, 1° and. Tel. N. 5304. Norte.
Dr. Veloso de Mello e Domingos Lousada—Quitanda 47. T. C. 3907.
Dr. Nelson Campos — Escriptorio, rua da Carioca, 56, sob. Tel. C. 1320.
Dr. Francisco Loup — Carmo, 71, 1°, ás 9 ás 11 e das 16 ás 18 hs.
Dr. Alfredo Machado Guimarães Filho—R. do Ouvidor, 53, 1° andar.
C. Daniel de Deus — Advogado.
Dr. J. M. Mac Dowell da Costa—General Camara, 66. Tel. Norte 4747.
Dr. Edmundo de Miranda Jordão, General Camara 20. Tel. N. 5274.
Dr. Vicente Vianna — Buenos Aires 58. Tel. Norte 1713.
Drs. Sá de Miranda e Camacho Crespo — 1° de Março 20 (3). Tel. N. 1677.

MEDICOS

Dr. Luiz Ramos — P. Saens Pena 31, R. Conde Bomfim 682. Tel. V. 1064.
Dr. Moraes (Manoel de). Av. R. Branco 137. (15 hs.) 2ª, 4ª e 6ª.
Dr. Salgado Filho — R. Senador Dantas 5, (Esq. de S. José). Tel. 5.
Dr. A. Pamplona—Medicas Tijuca, 27. Tijuca, V. 1276, 1° de Março 13. Tel. 4ª e 6ª, das 14 ás 16 horas.
Dr. Flavio de Moura — R. Uruguayana 13 (Leme). Tel. Sul 1952.
Dr. Henrique Duque — Rodrigo Silva 5 — Res.: R. Ibituruna, 73.
Dr. Solly Pfeisel — Assistente de clinica medica da Faculdade. Assembléa 93, 2° andar.
Dr. W. Schiller (nervos, etc.) — Quitanda 81. Rua Gustavo Sampaio.
Dr. Urculino — (Senhs. e creanças). S. José 51 (2 ás 4 1|2). Tel. C. 1605.
Dr. Nelson Miranda — Trata pelos raios X os tumores malignos, cancros, etc. R. Carioca, 48. Tel. C. 1525.
Dr. P. Ferraz — (Pelle e syphilis). Travessa de S. Francisco 5 (3 ás 5).
Dr. A. F. da Costa Junior — (As Parteiras) r. Pelle, syphilis, tumores Radiumtherapia, Chile 17, 1°.
Dr. Prado (Vide). (Nervos e doenças Palmeiras 7 (2 1|2 ás 5). Moura Brito 38.
Dr. Werneck Machado (Pelle e syphilis). Largo da Carioca 11, 2° andar.
Dr. Guilherme Eiznick — Clinica medica e cirurgica. Rua Mal. Floriano, 44.
Prof. Dr. Rebello — Syphilis, doenças da pelle.
Dr. Murillo de Campos — (Dr. sistema nervoso). Quitanda 6. T. 17.

CIRURGIA, DOENÇAS DAS SENHORAS E PARTOS

Dr. Jorge G. Sant'Anna, com dois annos de pratica nos hospitaes de Paris. Cirurgia geral, operações, senhoras, vias urinarias. Rua Buenos Aires 94. Tel. N. 4620.
Dr. Fernando Magalhães (tumores nos seios, eczemas, ulceras, fistulas, intestinos, vias biliares, rins, bexiga, prostata, etc. Praça Floriano 9, consultorio, 2 ás 4).

CIRURGIA, MOL. SENHORAS, VIAS URINARIAS

Dr. Eugenio Decourt — Consultas diarias—Assembléa 34. de 2 ás 5 h. Tel. C. 1647.
Dr. Rupert Pereira — R. Uruguayana 136 (de 1 ás 6). Tel. N. 6688.
Dr. Orozio Maeterlinck — Av. Rio Branco 257 (de 1 ás 5). Tel. C. 940.
Dr. Bruno Lobo, Pr. Paris e Rio, Cirurgia. Mol. Senhoras—S. José 69.

PARTOS E MOLESTIAS DAS SENHORAS

Dr. Daciano Goulart — R. Uruguayana 21 (2 ás 6). Tel. C. 2762.
Dr. Lincoln de Araujo — R. Uruguayana 36 (2 ás 4). Tel. C. 3551.
Dr. Leopoldo Gonçalves — R. Conde de Bomfim 577. Tel. V. 1771.
Dra. Judith Santos. Assembléa, 63. Tel. 1p. 234.
Dr. Jeronymo Guimarães — Bambina, 84. S. 1409, r. Carioca 48, 1° and.
Dr. Madame Moltrel Barbosa. Guarda 5, 2° andar. Assembléa, 2° andar. Telepht. C. 3694.
Dr. Jardim — Senador Dantas 2°, telephone 458. (905 S.) Quitanda, 15 (4 ás 5). Ribeiro e Costa—Sé. Cl. Assembléa 59, 1° ás 5h. Tel. 5510.

CURA DA HYDROCELE

Dr. Leonidio Ribeiro, cura radical da hydrocele sem operação. Cons. Ouvidor, 157, de 2 ás 5 h. Tel. C. 5510.

CLINICA CIRURGICA, VIAS URINARIAS

Dr. A. Costallat — R. Carioca, 30. (das 4 ás 6 hs). Tel. C. 3950.
Dr. João de Macedo — R. Carioca 33. Tel. C. 3589.

GARGANTA, NARIZ, OUVIDOS E BOCCA

Dr. Eurico de Lemos — Especialista — Laryngologia. Tel. Curas operatorias (febre nasal). R. Assembléa, 1 (2 ás 5 hs.).

CIRURGIA, DOENÇAS DO RECTO E ANUS

Dr. Raul F. Santos — Rua do Passeio, 56 (1 ás 4). Tel. C. 4125.

GARGANTA, NARIZ E OUVIDOS

Dr. Augusto Linhares — Cura da garganta, nariz e ouvidos. Tel. 5. Dr. Quitanda 11 (2 ás 6). C. 2565.
Dr. Alvaro Toscano Filho—Ouvidor, 155, diariamente, das 3 ás 5 horas.
Dr. Paulo Brandão — Quitanda, 5 — (2 ás 5 hs.). Tel. 5550, C.
Dr. Sebastião Cesar da Silva—Ouvidor, 189, 1°—2 ás 5. T. N. 5508.
Dr. P. Castilho Marcondes — Rua Chile, 17 (3 ás 5). Tel. C. 4074.

OLHOS, GARGANTA, NARIZ E OUVIDOS

Dr. Raul David de Sanson—S. José, 43, 1°, das 2 ás 5. Tel. C. 5197.
Dr. Souza Mendes — Plastica nasal e molestias da voz — Rodrigo Silva, 28, das 3 ás 6. C. 1838.

OCULISTAS

Drs. Moura Brasil e Gabriel de Andrade — Uruguayana 37 (21 ás 4).
Dr. Pacheco de Faria — Carioca, 43— 2ª, 4ª e 6ª (4 ás 6). C. 5380.

ESCOLAS E LIVRARIAS

Livraria Alves — Livros collegiaes e academicos — R. Ouvidor, 166.

HOTEIS E PENSÕES

Hotel Avenida — O mais importante do Brasil. End. telegr. "Avenida".

OS MELHORES CAFÉS

Café Ideal — Sempre puro. Dep. r. Sauda 142 e 150. Tel. 707, Norte.

Club dos Democraticos

Séde social:
— RIO DE JANEIRO —
Fundado em 1867

Devido ao fallecimento, occorrido hoje, de um distincto e antigo socio Benemerito deste CLUB, fica transferido para o dia 15 o BAILE annunciado para o dia 8 do corrente.

Rio, 6 de Setembro de 1923.

A DIRECTORIA.

VENERAVEL ORDEM TERCEIRA DE S. FRANCISCO DA PENITENCIA

A Mesa Administrativa da Veneravel Ordem Terceira de São Francisco da Penitencia, faz celebrar, em sua Egreja, domingo, 9 do corrente, a festa de Santa Rosa de Viterbo, Padroeira do Noviciado, principiando a festividade, ás 10 1|2 horas, com missa solenne acompanhada de orchestra, officiando o digno Commissario da Ordem, frei Ignacio Hintea, acolytado pelos religiosos franciscanos.

Ao Evangelho occupará a tribuna sagrada, o distincto pregador sacro Monsenhor Dr. Fernando Rangel de Mello, que fará o historico da Milagrosa Santa.

A parte musical a cargo e sob a regencia do Padre Romualdo da Silva, executará o seguinte programma:

PRELUDIO — DE FRANCO VITTADINI.
INTROITUS — DE I. MORRONE.
KIRIE ET GLORIA — G. MASCHERONI.
GRADUALE — DE V. CARRARA.
AVE-MARIA — DE V. FEDELI.
CREDO — DE C. MASCHERONI.
OFFERTORIUM — DE L. PEROSI.
SANCTUS ET BENEDICTUS — DE C. MASCHERONI.
AGNUS-DEI — DE C. MASCHERONI.
COMMUNIO — DE L. PEROSI.

De ordem do Carissimo Irmão Ministro e em nome da Mesa Administrativa, convido todos os nossos irmãos e fieis devotos da excelsa padroeira, para assistirem a estas festividades.

Secretaria da Veneravel Ordem, 7 de Setembro de 1923.

O Secretario,

JOSÉ ALBERTO DE BITENCOURT AMARANTE.

(16743)

DECLARAÇÕES

AREAL — E. DO RIO

Luiz Sarmento e s| mulher Brazilina Goulart Penteado, residentes neste Districto declaram que tendo passado procurações, uma ao Dr. Julio Mario Salusse, advogado, outra ao sr. Manoel Monteiro Guedes, para os devidos effeitos declaram que annullam as ditas procurações.

Ficando assim sem effeito.

Areal, 2 de Setembro de 1923.

A rogo de Luiz Sarmento por não saber lêr nem escrever.

José Marcos Antonio.

A rogo de Brazilina Goulart Penteado por não saber lêr nem escrever.

Ayres Pinto.

(S 16038)

ESTOMAGO E INTESTINOS

Snr. João Fonseca — Soffrendo ha muito do estomago, doença que me acarretou varios encommodos entre elles, azia, peso no estomago depois das refeições; e soffrendo constantemente de horriveis colicas em virtude de ter os intestinos atacados de forte prisão de ventre, pois levava 4 ou mais dias sem evacuar, em summa, soffria um insupportavel mal estar. A conselho de um amigo fiz uso das suas "PILULAS VIRTUOSAS" as quaes devo a volta da minha saude. Por um dever de gratidão dirijo-lhe a presente a qual pode dar o uso que melhor entender. Rio, 15 de Agosto de 1923, *Ramiro de Vasconcellos* — Avenida Henrique Valladares 13 - sob.

PILULAS VIRTUOSAS — Em todas as pharmacias e drogarias. ALMEIDA MARTINS & COMPANHIA — Rua do Rosario 172 — VIDRO 2$000 pelo Correio réis 2$500. (16752)

EVARISTO BORGES PASCHOAL

Mande pagar os alugueis do sobrado do predio que occupou na avenida: Gomes Freire, tres mezes e dez dias.

Rio de Janeiro, 6 de setembro de 1923.

D. J. Nunes dos Santos

(17144)

THE STIRLING BONDING COMPANY LIMITED.

Stirling & Glasgow, Scotland.

Avisa aos Snrs. consumidores que se acha novamente no mercado o

«WHISKY "GAELIC OLD SMUGGLER"»

VERY OLD PURE SCOTCH WHISKY.

Unicos distribuidores para todo o Brasil: Sociedade Geral de Commercio & Construcção, Lida. Rua Borja Castro n. 11. (Junto á Estação de Therezopolis, Praça 15). — RIO DE JANEIRO. (17591)

ANNUNCIOS

VIAS URINARIAS

Cura da gonorrhéa aguda e chronica e suas complicações. Tratamento rapido da syphilis. Sangue, urina, fezes e todas as pesquisas de utilidade. Doenças venereas. Tratamento da syphilis pelo bismutho, neo-salvarsan (914) e mercurio. Dr. Raul Rocha — Consultas das 9 ás 11 e das 14 ás 18. Rua Sete de Setembro n. 195. — Faz operações com anesthesia. Tratamento sem incommodo para o paciente. — Preços modicos. (16818)

OURO

prata, platina, brilhantes, compram-se e pagam-se bem, na praça Tiradentes n. 75, canto de Luiz de Camões. Tratam-se encommendas e joias e relogios. CASA GARCIA. (16812)

Cera para dôr de dentes LUSTOSA

Infallivel — Tubo 2$000.

Procure na sua pharmacia. (19115)

MOEDAS

Ouro, prata, collecções, joias e antiguidades. — Compra-se sempre. Rio Branco n. 127. (S 15820)

CURA DA HYDROCELE

Agradeço ao collega dr. Leonidio Ribeiro, a cura radical de uma hydrocele de que soffria, com a applicação do seu processo sem operação. (a) dr. Clorindo Chaves, coronel medico. (S 15729)

Nariz, Garganta e Ouvidos

Dr. Sebastião Cesar da Silva, ex-assistente de Lermoyez e Killian durante 3 annos pelos hospitaes de Paris, Berlim e Vienna. Consultas das 2 ás 5 horas. Ouvidor 189, 1° andar. (S 16021)

CURA RADICAL DA GONORRHEA CHRONICA em RECENTE em poucos dias por processos modernos, sem perigo de complicações e sem incommodo. Vaccina 606 e 914. Assembléa 64, 1°, das 2 ás 5. DR. PEDRO MAGALHÃES. (S 15878)

BICYCLETAS de ultimo modelo, com roda livre, para meninos e meninas. rapazes e moças

Casa Grão Turco

Ouvidor, 96—Tel. N. 4.034. (3970)

FOGÃO A GAZ

vende-se, quasi novo. — Rua LARANJEIRAS N. 235. (S 16399)

VENDE-SE UM BOM TERRENO

Vende-se um terreno á rua Barão de S. Francisco Filho, quasi esquina da rua Barão de Mesquita. — Trata-se á rua Visconde de Inhauma n. 38, no escriptorio, com o sr. Oscar. (S 15903)

SALA

Aluga-se uma esplendida sala de frente propria para escriptorio ou consultorio á rua do Uruguayana 142, segundo andar. (S 16296)

FORJAS ITALIANAS

Do afamado fabricante "Grommer", só fabricado no Brasil, sem rival, á preço muito favoravel; optima occasião de negocio para casa commercial. — Dirigir-se á rua do Cattete n. 5, 1° andar, de 1 hora em deante. (S 15950)

Predio centro de terreno, gradil e portão de ferro 25:000$000

Vende-se, na rua Araujo Leitão, Villa Isabel, um com dois quartos, tres salas e dois quartos pequenos para empregados, terreno de 11 x 69. Trata-se na rua da Alfandega n. 130, 1° andar, das 2 ás 5 horas. (S 15955)

Automovel 3:500$000

Vende-se um americano em perfeito estado, com reformas e garagem. Ver e tratar somente hoje, na rua Frederico Lobo, Pacifica. (S 15961)

LIMOUSINE

Completamente nova, de afamado fabricante italiano, modelo 1922, com aperfeiçoamentos modernos, carrosseria em panno muito conforto, motor 4 cylindros, novos luxos, por preço de réis 24:000$. Avenida Mem de Sá, 77. (11310)

O melhor purgante

é o pó Rogé. Elle faz cessar immediatamente a mais pertinaz prisão de ventre, e dissipa as idéas tristes, as enxaquecas e as congestões que são a consequencia della. Como seu gosto é muito agradavel, as mulheres e as crianças o tomam com prazer. Ele é de grande effeito e seguro e rapido.

Por isso, a Academia de Medicina, de Paris, teve a peito approvar este medicamento para recommendal-o aos medicos, o que é muito raro.

Deita-se numa medida de vidro, com 1|2 copo de agua, e para as crianças metade do vidro. O pó se acha á venda em todas as pharmacias e drogarias; bem como o PÓ DE ROGÉ, que é de qualquer confusão, é necessario pedir o verdadeiro, que pode ser encontrado e enviado á PHARMACIA, com o endereço do Sr. Rogé, DESCONFIEM, É POR INTERESSE — Rua de Paris 19. Fréres, 19, rue Jacob, Paris. Em venda em todas as pharmacias. (22140)

PNEUMATICOS

Grande Stock

MOREIRA, BRAGA & C.

24, Rua Evaristo da Veiga, 24

Phones: 84 e 4196, C.

(16711)

AMA SECCA

Precisa-se de uma boa ama secca á rua d. Luiza n. 22 (Gloria), que traga boas referencias. (S 16063)

Ao acaso

SI V. S. é acomettido de dor de cabeça, dentes, ouvidos etc., não confie ao acaso que o remedio que lhe aconselharam "pode ser" bom. A saude é a sua melhor fortuna, por isso não faça tentativas e experiencias arriscadas. Consiga os verdadeiros Comprimidos "Bayer" de Aspirina, chamados agora BAYASPIRINA, em sua embalagem original, identificados pela CRUZ BAYER. Si V. S. não quer comprar um tubo inteiro, peça em qualquer pharmacia um

ENVELOPPE "BAYER"

que lhe dá, em um enveloppe transparente, hygienico e hermeticamente fechado, dois comprimidos de BAYASPIRINA (Comprimidos "Bayer" de Aspirina).

Este é o original e legitimo ENVELOPPE "BAYER" Limpo Commodo Hygienico Seguro Contem dois comprimidos "Bayer" de Aspirina ("BAYASPIRINA")

BAYASPIRINA

(3740)

ACTOS FUNEBRES

Belmiro Cintra

Maria José Mendes Cintra, Joaquim Cintra, Guilhermino Cintra, esposa e filhos (ausentes), Maria Fausta Cintra e esposo (ausentes), Felicissima Cintra e Adriano Cintra, penhorados, agradecem a todas as pessoas que lhes fizeram companhia o acompanharam á ultima morada os restos mortaes de seu lembrado esposo, pae, sogro e avô BELMIRO CINTRA, e convidam para a missa de setimo dia que será celebrada amanhã, 8 do corrente, ás 9 horas, no altar-mór da Egreja da Candelaria, hypothecando desde já os seus agradecimentos.

(S. 17079)

Isabel Vianna de Faria Lemos

Viuva Frederico Borges e suas filhas Sylvia e Stella Borges, dr. Ovidio de Faria Lemos e senhora, Max Borges e senhora, Mario José de Faria Lemos e Emilia de Araujo Vianna communicam aos seus parentes e amigos o fallecimento de sua idolatrada mãe, avó, sogra e irmã ISABEL VIANNA DE FARIA LEMOS e convidam para o enterro que sairá hoje, ás 16 horas, da rua Delphim n. 66, para o cemiterio de S. Francisco Xavier.

(S 15957)

Ararê Pery

Sylvana Pery, Kaumer Pery e senhora, Anna Pery e filhos, Aymoré, Juracy, Caramurú, Piraguara, Jacaná Carlos Soares e senhora, mandam celebrar amanhã, sabbado, 8 do corrente, ás 9 horas, na egreja de S. Joaquim, á rua de São Christovão, missa de setimo dia pelo fallecimento de seu pranteado neto, sobrinho, enteado, irmão, primo e cunhado ARARÊ PERY, e convidam aos parentes e amigos para assistirem esse act ode religião, aproveitando-se desde já para agradecerem o comparecimento.

(S 15993)

Evandro Alves Ribeiro

Catta Preta, director geral da Imprensa Nacional, e diversos collegas amigos do saudoso EVANDRO ALVES RIBEIRO, convidam seus parentes e pessoas de suas relações para a missa que, em suffragio de sua alma, farão celebrar amanhã, sabbado, 8 do corrente, ás 10 horas, no altar de Nossa Senhora das Dôres, na egreja da Candelaria.

(S 17.171)

José Diniz Drummond

A familia Drummond convida os parentes e pessoas amigas a assistirem á missa de trigesimo dia que faz celebrar hoje, sexta-feira, 7 do corrente, ás 9 1|2 horas, na egreja de S. Joaquim, á rua de São Christovão, por alma de JOSÉ DINIZ DRUMMOND. Mais uma vez se confessam gratos.

(S 15874)

Raul Côrtes

Adelaide Silva Côrtes e familia agradecem a todos os amigos e parentes que acompanharam os restos mortaes de seu inesquecivel esposo RAUL CORTES e os convidam a assistirem á missa de setimo dia que pelo repouso de sua alma será celebrada amanhã, sabbado, 8 do corrente, ás 8 1|2 horas, na egreja do Bom Jesus do Calvario (á rua General Camara), o que desde já agradecem.

(S 16238)

Pintor Gustavo Dall'ara

A Sociedade Brasileira de Bellas Artes manda rezar amanhã, sabbado, 8 do corrente, no altar-mór da egreja de S. Francisco de Paula, uma missa pela alma do fallecido artista pintor GUSTAVO DALL'ARA. Para esse acto de religião convida os srs. socios, familia e amigos do fallecido artista.

(S 15831)

Francisco Prócoro Rodrigues

Viuva Maria Moreno Rodrigues, Marietta (irmã Assumpta), Esther, José, Francisco, Alfredo, Luiz, Oscar, Ernani e Mario Moreno Rodrigues, sua esposa e filhos e mais parentes, presentes e ausentes, convidam as pessoas de sua amizade para assistirem á missa de trigesimo dia que mandam celebrar por alma de seu querido esposo, pae, sogro e avô FRANCISCO PRÓCORO RODRIGUES, hoje, sexta-feira, 7 do corrente, ás 9 horas, na egreja de S. Francisco de Paula (altar de N. Senhora das Victorias), confessando-se eternamente gratos.

(S 15830)

Dr. João Francisco Moreira Neto

(MAJOR DE ENGENHARIA)

Antonieta Neves Moreira Neto, Petronilha Neves e filhos, Eduardo Ulhôa Cavalcanti, senhora e filho, Francisco Jorge de Mello (ausente), senhora e filho, Luiz Pereira das Neves, senhora e filha, agradecem de coração a todos aquelles que acompanharam os restos mortaes de seu sempre lembrado esposo, genro, cunhado e tio JOÃO FRANCISCO MOREIRA NETO e de novo convidam para a missa de setimo dia que por sua alma fazem rezar segunda-feira, 10 do corrente, ás 9 horas, no altar-mór da egreja da Candelaria.

(S 16228)

Ermelinda Mattos

Silvino Mattos e filhos, Joaquim Santos Araujo, senhora e filhos, viuva Alice Abreu de Araujo e filha (ausentes), Luiz Maria de Mattos e seus filhos, noras e netos, profundamente consternados com o passamento de sua saudosa esposa, mãe, irmã, cunhada, tia e nora ERMELINDA MATTOS, agradecem aos que os acompanharam nesso transe doloroso e participam que, em suffragio da alma da pranteada extincta, fazem celebrar amanhã, sabbado, 8 do corrente, ás 9 horas, setimo dia de seu fallecimento, missa no altar-mór da egreja de S. Francisco de Paula. Para esse acto de religião convidam aos demais parentes e amigos, confessando-se a todos immensamente reconhecidos.

(S 14052)

Consul Geral Antonio José de Paula Fonseca

(SETIMO DIA)

Alice Porto de Paula Fonseca e filhos, Pedro de Paula Leite, Josephina de Paula Fonseca, Julianette M. de Paula Fonseca, dr. Luiz José de Sampaio e familia (ausentes), Josephina Bordini e filhos (ausentes), Maria Luiza Porto (ausente), Hugo Porto (ausente), Maria Josephina de Aguiar Paula Fonseca e filhos, dr. Antonio B. de Paula Fonseca e familia, João Baptista de Paula Fonseca e familia, Oldemar de Paula Fonseca e familia (ausentes), dr. Mario de Paula Fonseca e familia, dr. Francisco H. Cordeiro e familia (ausentes), dr. Arthur da Costa Ferreira e familia (ausentes), Ernesto do Valle Pereira e senhora, Aurêa de Paula Fonseca Paiva e filhos, Maria Izabel de Paula Fonseca Soares, dr. Antonio de Paula Fonseca Soares e senhora, João de Paula Fonseca Soares e familia, participam aos seus parentes e amigos que, por alma do seu saudoso e inesquecivel esposo, pae, sogro, filho, irmão, cunhado e tio ANTONIO JOSÉ DE PAULA FONSECA farão celebrar missas de setimo dia, na egreja de S. Francisco de Paula, hoje, sexta-feira, 7 do corrente, ás 9 1|2 horas e desde já antecipam os seus agradecimentos.

(S 15684)

José da Silva Rios

Gastão da Silva Rios e senhora, Cecilia da Silva Rios Paranhos e seu marido José Pereira Paranhos, agradecem penhorados a todos os parentes e amigos que acompanharam á sua ultima morada os restos mortaes de seu saudoso pae e sogro JOSÉ DA SILVA RIOS e a quantos os confortaram neste doloroso transe, e convidam para a missa de setimo dia que por sua alma mandam celebrar amanhã, sabbado, 8 do corrente, ás 9 horas, na egreja da Candelaria.

(S 17005)

Escola de corte Sta. Cecilia

Aulas e moldes das 12 ás 5, e livros á venda, na Agencia Lilla, de figurinos, filial: de S. Paulo. Rua Carioca n. 53, 1° andar. Telephone Central 3921 — Sala da frente.

(S 8920)

Dr. Giovanni Eboli

(30° DIA)

A viuva, filhas, genro, neto e enteados do saudoso DR. GIOVANNI EBOLI, convidam os seus parentes e amigos para assistir á missa de trigesimo dia que será rezada amanhã, sabbado, 8 do corrente, ás 9 1|2 horas, no altar-mór da egreja da Candelaria.

(S 15828)

D. Livina Corrêa de Almeida Cunha

(6° MEZ)

Antonio Stanislau de Almeida Cunha, sua mulher e filhas, seus irmãos e cunhados e respectivas familias (ausentes), fazem celebrar amanhã, sabbado, 8 do corrente, ás 9 1|2 horas, na egreja de Nossa Senhora do Carmo, uma missa por alma de sua idolatrada mãe, sogra e avó D. LIVINA CORRÊA DE ALMEIDA CUNHA, antecipando sinceros agradecimentos aos que assistirem a esse acto de religião.

(S 15863)

Virginia Alves Leite da Costa

José Francisco Tinoco, Francisco Netto Tinoco, João Netto Tinoco e João Climaco Netto, convidam os parentes e amigos de sua saudosa protectora e amiga D. VIRGINIA ALVES LEITE DA COSTA, para assistirem á missa de setimo dia que mandam rezar, em intenção á sua alma, hoje, sexta-feira, 7 do corrente, ás 9 1|2 horas, no altar de N. Senhora da Conceição da egreja de São Francisco de Paula.

(S 17120)

FLORICULTURA BARBACENA

Assembléa 113, T. 1837, C. Corôas e Palmas de flôres naturaes por preços modicos.

(11391)

XAROPE DE SÃO BRAZ

Applicado nas molestias do apparelho respiratorio, como asthma, coqueluche, tuberculose e tosses rebeldes — Vidro 2$500. Em todas as pharmacias e drogarias. Depositos: Rua Marechal Floriano, 55; Granado & C., e drogaria Barcellos, em Nictheroy.

(17407)

Guilherme Ferreira Coutinho

(PHARMACEUTICO)

A viuva, filhos, genro, netos, irmãos, cunhada e sobrinhos de GUILHERME FERREIRA COUTINHO, agradecem ás pessoas que acompanharam o enterro do saudoso extincto e convidam para a missa de setimo dia que será celebrada amanhã, sabbado, 8 do corrente, na egreja de S. Francisco Xavier, (matriz do Engenho Velho), ás 8 horas.

(S16225)

1° tenente do Exercito João Baptista de Azevedo Cunha

Aracy Garcia da Cunha e filho, major Jorge Joaquim da Cunha, Julieta de Azevedo Cunha, participam aos seus parentes e amigos o fallecimento de seu idolatrado esposo, pae, filho e irmão 1° tenente JOÃO BAPTISTA DE AZEVEDO CUNHA, hontem, 6 do corrente, e os convidam para o seu enterramento, saindo o feretro da rua da Matriz n. 10, Engenho Novo, hoje, ás 16 1|2 horas, para o cemiterio de S. João Baptista, Botafogo, e por este acto de caridade se confessam eternamente gratos.

(S 16273)

Maria dos Reis Dantas

Paulo Dantas de Amorim, Eurico dos Santos Estrellado (ausente), Flavio dos Santos Estrellado, esposa e filho, Astrogildo Pinto de Andrade e familia, convidam seus parentes e amigos para acompanharem os restos mortaes de sua querida e sempre lembrada mãe, avó, bisavó e irmã D. MARIA DOS REIS DANTAS, que sairá hoje, 7 do corrente, ás 16 1|2 horas, da estação da Praia Formosa para o cemiterio de S. Francisco Xavier. Por este acto de religião se confessam desde já muito agradecidos. O feretro sairá de sua residencia á rua das Missões 280 (estação de Ramos).

(S 17189)

Luciano Alves Bragança

João Alves Bragança, Maria Alves Bragança e filhos, Jayme Araujo e familia agradecem a todos os amigos que acompanharam os restos mortaes do seu pranteado filho, irmão, cunhado e tio LUCIANO ALVES BRAGANÇA, e de novo convidam para assistirem á missa de setimo dia que por seu eterno descanso mandam rezar na egreja de S. Francisco de Paula, amanhã, sabbado, 8 do corrente, ás 9 1|2 horas, o que desde já agradecem.

(S 1773)

Joaquim Ferreira Netto

Maria Quiteria Netto, Fernando da Rocha Paranhos e filhos, Jesuina Valdetaro de Lossio e Alice Paranhos de Lossio, convidam seus parentes e amigos para assistirem á missa de trigesimo dia que por alma do seu extremosissimo esposo, compadre e muito querido amigo JOAQUIM FERREIRA NETTO, mandam celebrar amanhã, sabbado, 8 do corrente, ás 9 1|2 horas, no altar-mór da egreja de S. Francisco de Paula.

(S 1629)

Isauro Ferreira Braulio

Odette Barretto Braulio e filhos, agradecem a todas as pessoas que acompanharam o enterro de seu marido e pae ISAURO FERREIRA BRAULIO.

(S 1675)

Corôas de Biscuit

COMPREM SO' "BISCUITS"

São as mais distinctas, mais duraveis e as preferidas pelas pessoas de bom gosto. Para todos os preços. Unica fabrica. Phone C. 893. ALVES FREIXO & COMP. Passeio, 61.

(1131)

Figurinos de Setembro de 1923

OS MELHORES FIGURINOS, AS MELHORES REVISTAS E A MELHOR LITERATURA

REVUE PARISIENSE, com figurinos para todas as edades, n. 29, preço 6$000 a. . . . 7$000
PARIS ELEGANTE, com lindo figurino na capa, bello modelo para vestidos, de 4$000 a. . . . 5$000
LE CACHET DE PARIS, com lindos modelos para vestidos, toilettes lindas e modelos para verão, de 3$ a. . . 3$500
LES GRANDES MODES DE PARIS, as ultimas creações de Paris, para nossa sociedade, de 4$000 a. . . 5$000
LA MODE DE DEMAIN, com sua cobertura encantadora, lindos e variados modelos, de 2$600 a. . . . 3$000
TRES CHIC n. 14, com lindos modelos verdadeiramente deslumbrantes, em preto e em cores, para passeio, theatro, bailes, casamentos, etc., de 6$000 a. . . . 7$000
IDEAL FASHION. . . . 9$000
CHIC PARISIEN N. 301, 6$000, a. . . . 7$000
MODAS Y PASATIEMPOS, com figurinos proprios para familias, com folha de moldes. . . . 2$000
TESORO DE LAS FAMILIAS, contém um molde cortado, figurinos para casamentos, 8 paginas de bordados a branco, arte japoneza, romance, vestidos para festas. . . . 2$000
WELDONS LADIES JOURNAL, com 3 moldes, um trabalho decalcavel, 2$000 a. . . . 2$500
TOUT LA MODE, com centenas de moldes para as 2 estações, 5$000 a. . . . 6$500
LA PARISIENNE n. 2, semestral, com muitos modelos, de 3$500, a. . . . 4$000
JAURNAL DES OUVRAGES DE DAMES, com grande quantidade de riscos, com trabalho, Dessou de Plateau, com fios e tecidos para confeccionar o trabalho. . . . 7$000
LA BRODERIE ILLUSTRÉE, de $600 a. . . . $800
LA FEMME ELEGANTE, n. 124, de 2$000 a. . . . 2$300

Ultimas Novidades Literarias

A CIDADE MULHER, por Alvaro Moreyra . . . . 5$000
TERRA BEMDITA, poemas de Ozorio Dutra. . . . 3$000
EVA NO MINISTERIO, comedia feminista, em 3 actos, por Mario Domingues e Mario Magalhães. . . . 3$500
LEVADA DA BRECA, comedia em 3 actos, de Abadie Faria Rosa, com linda capa illustrada por Romano. . . . 3$000
VIGILIAS, de J. Moraes, sonetos. . . . 2$000

Pedidos pelo correio, mais 500 réis por volume, devendo remetter a importancia em vale postal, endereçados,

BRAZ LAURIA
-:- Rua Gonçalves Dias 78 -:-
— Rio de Janeiro —
(16735)

OURO

De 3$500 a 5$000
Prata de 60 a 1.500 réis.
Platina de 30$ a 40$000.
Brilhantes 1:500$000 Ktc.
Compra-se moedas do Imperio, baixellas, paliteiros, castiçaes, bandejas, fruteiras de prata com grandes vantagens, só na IDEAL.
97, Rua Uruguayana, 97
(S 15916)

Papeis Pintados

CASA OLIVEIRA
Teleph. 3299, Norte
Arthur Sá & C.a
151—RUA BUENOS AIRES—151
(proximo á rua dos Andradas)
Rio de Janeiro
(19127)

PREDIO

Pessoa que se retira vende barato, um, novo, construcção moderna, com quatro quartos, duas salas, copa, W. C., despensa, cozinha, fogão a gaz, varanda ao lado, grande terreno arborizado, logar alto e saudavel. Trata-se á rua do Ouro n. 46, Pedregulho. — Entrega-se logo. (S 15833)

CABRAS

Vende-se um lote de 63 cabeças de raça, na Fazenda da Saude, Conrado Niemeyer, Linha Auxiliar, Estado do Rio. (S 15824)

Gratifica-se 100$000

a quem indicar, casa alva, dois ou tres amplos andares, com ou sem loja, no centro, vagos ou a se vagar até o fim do anno. — Informações á rua do Ouvidor n. 50, 1° andar. (S 8702)

Predio em Botafogo

Aluga-se um esplendido predio com oito quartos e todo o conforto moderno, para familia de alto tratamento á rua Martins Ferreira n. 57. Aluguel 1:200$000. Chaves á rua Real Grandeza n. 47, das 9 ás 12 horas. Telephone Sul n. 2187. (S 1774)

LOJA

Acceitam-se propostas para arrendamento da loja n. 93 da rua Machado Coelho. Offertas para a rua Conde de Bomfim n. 577. Telephone Villa 1171, ou rua Primeiro de Março n. 20, sala 2, telephone Norte 1677. (S 1714)

OCCULTISMO

PROFESSOR ARANDARA KABBALISTA ROSA.: CRUZ.: Diz o passado, o presente, e o futuro, assumindo a responsabilidade de suas prophecias, formuladas pelos processos kabbalisticos, astrologicos e geomanticos. Das 14 ás 17 horas. Rua do Mercado n. 34, sala 4. (1574)

ALCAIDES?

Seja qual fôr o estabelecimento nelle se encontram — alcaides, objectos encravados, de pouca ou nenhuma saida, os quaes poderão ser vendidos de um dia para outro e vantajosamente. Informações amplas com N. Santos — Guarany — E. F. L. Minas, mediante enveloppe sellado e já subscriptado para a resposta. (S 1489)

SANTA THEREZA

Casa, aluga-se, ricamente mobiliada em centro de jardim, tendo 6 quartos e duas salas, á familia de tratamento. Trata-se com o sr. Felippe, á rua Sete de Setembra n. 126. Telephone 249 Central

A VIDA COMMERCIAL

CAMBIO

(RIO)

Hontem, os trabalhos deste mercado foram iniciados em boas condições de estabilidade, com o Banco do Brasil sacando a 5 7/32 d. e os outros a 5 3/16 e 5 13/64 d.

O papel particular era cotado a 5 1/4 e 5 17/64 d.

Durante o dia o mercado melhorou de posição, tornando-se geral para o fornecimento de cambiaes a taxa de 5 7/32 d. e para a compra das letras de cobertura a de 5 17/64 d.

Os negocios conhecidos foram regulares, fechando o mercado bem collocado e firme, obtendo-se saques de 5 7/32 a 5 1/4 d. e collocação para o papel particular a 5 9/32 d.

TABELLA DOS BANCOS

90 d/v		
Londres	5 3/32 a 5 7/32	
Paris	$572 a $580	
Nova York	10$950 a 10$970	
A VISTA		
Londres	5 3/32 a 5 5/32	
Paris	$576 a $585	
Nova York	10$810 a 10$950	
Portugal	$460 a $490	
Italia	$473 a $480	
Hamburgo (por 1.000.000 de marcos)	1$000 a 1$500	
Austria (por 1.000.000 de coroas)		
Montevidéo		
Hespanha		
Suissa		
Tcheco-Slovaquia		
Romania		
Hollanda (florim)		
Japão (yen)		
Buenos Aires (peso ouro)		
Buenos Aires (peso papel)		
Suecia		
Noruega		
Dinamarca		
Valor ouro, por 1$		
Chile		

CABO

Londres	5 3/32 a 5 1/8	
Nova York	10$870 a 10$950	
Canadá		
Portugal		
Hespanha		
Italia		
Japão (yen)		
Dinamarca		
Suissa		
Paris	$574	$584
Noruega		

Hamburgo (por 1.000.000 de marcos) — 1$000
Buenos Aires (peso ouro) — —
Buenos Aires (peso papel) 3$305 3$760
Suecia $474 $570
Belgica $444 $445
Italia
Montevidéo

CURSO OFFICIAL DO CAMBIO

S/Londres 5 3/64 5 5/32
Paris $573 $576
Montevidéo
Nova York
Hespanha
Portugal
Italia
Allemanha
Palestina
Syria
Rumania
Tcheco-Slovaquia
Suissa
Hungria
Austria
Belgica
Japão (yen)
Buenos Aires (peso papel)
Hollanda (florim)
Hamburgo (por 1.000.000 de marcos)
Canadá
Suecia
Noruega
Dinamarca
Austria (por 1.000 coroas)
Extremas
Caixa matriz 5 5/32 5 1/4
Bancario 5 5/32 5 1/4
Moedas
Soberanos
Libras (papel)
Francos (ouro)
Francos (papel)
Liras (papel)
Marcos (papel)
Peso argentino (papel)
Peso uruguayo (ouro)
Ouro nacional (moeda de 20$)
Dollars (ouro)
Dollars (papel)
Escudos
Pesetas (papel)
Marcos (papel)
Corôa austriaca (papel)

CAMBIOS ESTRANGEIROS

LONDRES, 6.

Abertura:

	Hoje	Anterior
LONDRES s/N. York á vista por £	$ 4.51,87	$ 4.52,00
s/Amsterdam	11,51	11,53
s/Genova á vista por £	L. 106,60	L. 106,36
s/Madrid á vista por £	P. 33,88	P. 33,88
s/Berna á vista por £	25,11	25,15
s/Paris á vista por £	F. 81,05	F. 80,55
s/Lisboa á vista por £	d. 2 9/32	d. 2 11/32
s/Bruxellas	98,88	98,45
s/Berlim á vista por £	M. 135,000,000	M. 70,000,000

Fechamento:

	Hoje	Anterior
LONDRES s/Berlim á vista por £	M. 150,000,000	M. 85,000,000
s/Genova á vista por £	L. 106,12	L. 106,50
s/Madrid á vista por £	P. 34,11	P. 34,15
s/Berna á vista por £	25,10	25,12
s/Paris á vista por £	F. 81,35	F. 80,85
s/Lisboa á vista por £	d. 2 9/32	d. 2 11/32
s/N. York á vista por £	$ 4.51,00	$ 4.52,00
s/Amsterdam	Fl. 11,51	Fl. 11,51
s/Stockolmo á vista por £	Kr. 17,05	Kr. 17,05
s/Christiania á vista por £	Kr. 27,93	Kr. 27,95
s/Copenhagen á vista por £	Kn. 24,80	Kn. 24,80

NOVA YORK, 6.

Abertura:

	Hoje	Anterior
N. YORK s/Londres, tel., por £	$ 4.51,50	—
s/Paris, tel., por F.	5,49	5,57,00
s/Genova, tel., por L.	4,25,50	4,25,50
s/Madrid, tel., por P.	$ 13,40,00	$ 13,40,00
s/Amsterdam, tel., por Fl.	$ 39,14,00	$ 39,14,00
s/Berlim, tel., por M.	0,000004	0,000004

CAMBIOS SUISSOS

	Hoje	Anterior
Londres sobre Berna á vista, por £	FS. 25,10	FS. 25,10
Paris sobre Berna, á vista, por 100 Fs.	F. 31,75	F. 32,50

MERCADO DE CAMBIO DE SANTOS

Hora 10,48 — Mercado estavel — Bancos sacam 5 7/32 — Bancos compram 5 17/64 — Letras offerecidas, não ha.
Hora 2,49 — Mercado firme — Bancos sacam 5 7/32 — Bancos compram 5 9/32 — Letras offerecidas, não ha.

TELEGRAMMAS

Taxa de descontos:	Fechamento	Anterior
Do Banco da Inglaterra	4 %	4 %
Do Banco da França	5 %	5 %
Do Banco da Italia	5 1/2 %	5 1/2 %
Do Banco da Hespanha	6 %	6 %
Do Banco da Allemanha	30 %	30 %
No mercado de Londres	3 1/8 %	3 1/16 %
No mercado de Nova York	4 1/2 %	4 1/2 %
CAMBIO — Londres sobre Bruxellas, á vista, por £	F. 98.55	F. 97.85
Genova s|Londres, por £	L. 106.51	L. 106.50
Madrid, s|Londres, por £	P. 33.80	P. 34.15
Lisboa s|Londres á vista t. vend. por $	d. 2 11/32	d. 2 11/32
Lisboa s|Londres á vista t. com. por $	d. 2 13/32	d. 2 13/32
Paris s|Londres, á vista, por £	F. 80.83	F. 80.44
Paris s|Italia, á vista, por 100 liras	F. 76.00	F. 75.50
Paris s|Hespanha, á vista, 100 pesetas	F. 239.50	F. 235.25
Nova York s|Londres, por libra	$ 4.51.37	$ 4.52.50
Nova York s|Londres, taxa telegraphica, por £	$ 4.51.62	$ 4.52.75
Nova York s|Paris, telegr. bancario, por franco	Cts. 5.57.00	Cts. 5.62.00
Nova York s|Genova, idem por lira	Cts. 4.24.50	Cts. 4.25.25
Nova York s|Suissa, idem por franco	Cts. 18.00.00	Cts. 18.03.00
Nova York s|Berlim, t. teleg. por marcos	Cts. 0.000004	Cts. 0,000007

TITULOS BRASILEIROS:

FEDERAES — Funding 5 %	81	81 1/2
Novo funding, 1914	67	67
Conversão, 1910, %	39	39
1908, 5 %	54 1/2	54 1/2
ESTADOAES — Districto Federal, 5 %	63 1/2	63 1/2
Bello Horizonte, 1905, 6 %	60	60
E. do Rio, bonus ouro, 5 %	66 1/2	66 1/2
E. da Bahia, emprestimo ouro 1913, 5 %	24 1/2	24 1/2

TITULOS DIVERSOS:

Brasil Railway Common Stock	3/8	1/4
Brasilian T. Light & Power C. Ltd. Ord.	46	46
S. Paulo Railway Comp. Ltd. Ord.	130	129
Leopoldina Railway Comp. Ltd. Ord.	23	22
Dumont Coffee Cº. Ltd. 7 1/2 Com. Pref.	7	7
St. John d'El-Rey Mining. Ord.	18/—	18/—
Rio Flour Mills & Granaries, Ltd.	72/6	72/9
London & Brasilian Bank Ltd.	16 3/4	16 1/2
Mala Real Ingleza, Ord.	46	86

TITULOS ESTRANGEIROS:

Emp. de Guerra Britannico	102	102 1/4
Consols, 2 1/2 %	58 3/8	58 3/8
Rente Française, 4 %, 1917	62.55	62.55
Rente Française, 3 % (Bolsa de Paris)	57.50	57.55
Rente Française, 1918 (integralizado)	62.50	62.45
Rente Française, 5 % (Bolsa de Paris)	74.95	74.90

CAFÉ

RIO

Os negocios realizados, ante-hontem, no typo 7, foram ao preço de 28$600 por arroba.

Pauta, 2$000

Entradas em 5:

	Saccas	
E. F. Leopoldina	10.844	
Maritima	1.492	
Alfredo Maia	129	
Alfredo Maia	—	
Barra a dentro	—	
Total	12.465	
Desde 1º		57.082
Média		11.416
Desde 1º de julho		742.949
Média		...088
Embarques em 5:		
E. Unidos	1.901	
Europa	10.737	
Cabotagem	450	
Rio da Prata	—	
Cabo	6.737	
Total	19.853	
Desde 1º		86.088
Desde 1º de julho		882.472
Existencia em 6		668.089

Hontem, na abertura, encontrámos este mercado em condições ... com regular numero de lotes na taboa e procura bastante animada. Nas primeiras horas foram apuradas vendas de 6.635 saccas, na base de 28$800 a arroba, pelo typo 7.

A' tarde foram registrados negocios de mais 8.309 saccas, ao mesmo preço da manhã, fechando o mercado em posição inalterada.

COTAÇÕES

Typo 3	32$000
Typo 4	31$200
Typo 5	30$400
Typo 6	29$600
Typo 7	28$800
Typo 8	27$800
Typo 9	26$800

MOVIMENTO DO CAFÉ A TERMO

1ª BOLSA

	V.	C.	Da cot. anterior
Setembro	28$850	28$750	+ $150
Outubro	27$600	27$500	+ $200
Novembro	26$000	25$900	+ $100
Dezembro	26$000	25$900	+ $250
Janeiro	n/c.		
Fevereiro	25$400	25$350	+ $750

Posição: estavel.
Vendas: 19.000 saccas.

2ª BOLSA

	V.	C.	Da cot. anterior
Setembro	28$850	28$800	+ $050
Outubro	27$500	27$400	— $100
Novembro	26$200	26$000	— $100
Dezembro	26$000	26$000	+ $200
Janeiro	25$400	25$500	+ $300
Fevereiro	25$000	24$800	+ $250

Posição: estavel.
Vendas: 12.000 saccas.

SANTOS, 6.

Fechamento:

	Hoje	Anterior
Café typo 4 para entrega em setembro	21$450	21$050
Café typo 4 para entrega em outubro	19$800	19$450
Café typo 4 para entrega em dezembro	18$900	18$625
Vendas do dia	38.000	19.000
Estado do mercado	Estavel	Estavel

Mercado: hoje, estavel; anterior, calmo.

N. 4, disponivel, por 10 kilos: hoje, 21$800; anterior, 21$800; mesmo dia no anno passado, 20$000.

N. 7, disponivel, por 10 kilos: hoje, 19$800; anterior, 19$800; mesmo dia no anno passado, 18$900.

Entradas até ás 2 horas: hoje 35.364 saccas; anterior, 35.070 saccas; mesmo dia no anno passado, 27.775 saccas.

Existencia: hoje, 977.943 saccas; anterior, 979.345 saccas; mesmo dia no anno passado, 1.471.741 saccas.

Saidas:
Para os E. Unidos, 26.515 saccas.
Para a Europa, 10.151 "

Embarques de café em 6 de Setembro

	Saccas
Castro Silva & C., para Genova	2.750
Theodor Wille & C., idem	875
Ørnstein & C., idem	
Pinheiro Loureiro & C., para Buenos Aires	1.131
Ornstein & C., idem	125
Ed. Johnston & C., para Stockolmo	250
Theodor Wille & C., idem	694
Alfredo Sinner & C., idem	625
Hugo Urban & C., idem	875
Ed. Johnston & C., para Nova York	1.550
Norton Megaw & C., idem	374
Mc. Kinlay & C., idem	478
Ornstein & C., idem	125
Os mesmos, para Stockolmo	
Total	9.100

HAVRE, 6.

Fechamento:

	Hoje	Anterior
Café para entrega em dezembro	200	193 1/4
Café para entrega em março	179 1/2	178 1/2
Café para entrega em maio	178 1/2	173 1/4
Café para entrega em julho	178 1/2	168 1/4
Vendas do dia	15.000	6.000

Mercado estavel.

Desde o fechamento anterior, alta de 4 1/4 a 6 3/4 francos.

HAVRE, 6.

Abertura:

	Hoje	Fechamento anterior
Café para entrega em dezembro	197 1/2	200
Café para entrega em março	181 1/2	184 1/4
Café para entrega em maio	176	178 1/2
Café para entrega em julho	176	170 1/4
Vendas	2.000	15.000

Mercado estavel.

Baixa de 2 1/4 a 2 1/2 francos sobre o fechamento anterior.

NOVA YORK, 6.

Abertura:

	Hoje	Fechamento anterior
Café para entrega em dezembro	7.88	7.84
Café para entrega em março	7.54	7.44
Café para entrega em maio	7.35	7.26
Café para entrega em julho	7.23	7.15

Mercado estavel.

LONDRES, 5.

Fechamento:

Mezes: Setemb. Dezemb. Março Maio
Oferta: Não ha.
Inalterado.

SANTOS, 6.

Abertura:

	Hoje	Fechamento anterior
Café typo 4, para entrega em setembro	21$800	21$450
Café typo 4, para entrega em outubro	19$800	19$450
Café typo 4, para entrega em novembro	18$775	18$650
Vendas até a hora acima	13.000	19.000
Estado do mercado	Firme	Estavel

S. PAULO, 6 (12 hs.)

Entradas de café:

Pela Estrada Paulista: hoje, 25.000 saccas; dia anterior, 26.000 saccas; mesmo dia no anno passado, 23.000 saccas.

Pela Estrada Sorocabana: hoje, 10.000 saccas; dia anterior, 10.000 saccas; mesmo dia no anno passado, 8.000 saccas.

Total: hoje, 35.000 saccas; dia anterior, 36.000 saccas; mesmo dia no anno passado, 31.000 saccas.

JUNDIAHY, 6.

Café recebido pela Estrada Paulista com destino a S. Paulo: hoje, 7.000 saccas; dia anterior, 7.000 saccas; mesmo dia no anno passado, 1.000 saccas.

Café recebido pela Estrada Paulista com destino a Santos: hoje, 23.000 saccas; dia anterior, 23.000 saccas; mesmo dia no anno passado, 22.000 saccas.

Total: hoje, 30.000 saccas; dia anterior, 30.000 saccas; mesmo dia no anno passado, 23.000 saccas.

FECHAMENTO EM NOVA YORK E SANTOS

NOVA YORK, 6.

	Hoje	Anterior
Café para entrega em dezembro	7.93	7.84
Café para entrega em março	7.54	7.44

Rocha Faria & C.ª
MATRIZ — RIO
Codigos: Borges, Ribeiro, etc.
End. tel.: ROCHAFARIA
Commissarios de café
Rua Th. Ottoni, 113 — 1º
Arm.: Camerino, 66
Caixa postal 710
Telephones: Norte, 2.254 — 3.935
Adeantam sobre conhecimentos, sendo a commissão apenas de 700 réis por sacco.
FILIAL — Santos:
Rua Santo Antonio, 62
Preços por 15 kilos, no Rio:

Typo 2	33$500 a	33$500
3	32$600 a	32$600
4	31$500 a	31$500
5	30$800 a	30$800
6	30$200 a	30$200
7	29$300 a	29$300
8	28$700 a	28$700
9	28$200 a	28$200

Informações: mercado SUSTENTADO.

Barboza, Albuquerque & Comp.
SECÇÃO DE CAFÉ
RUA DO ROSARIO, 101, 103 e 104
Endereço telegraphico: "OLIBARBOZA"
ADEANTAM SOBRE CONHECIMENTOS
Collocam cafés a chegar mediante as amostras
CORRETAGEM, 300 réis por sacco.
Recebem cafés nas condições de armazens geraes o dispõem de machinismos para rebeneficiar café.
Cotações por 15 kilos
Sul e oeste de Minas

	Ameri-cano	Côr	Outras Procedencias Ameri-cano	Côr
Typo 2	32$580	33$000	31$580	32$070
3	32$080	32$500	31$080	31$456
4	31$254	31$500	30$254	30$844
5	30$641	31$000	29$641	30$231
6	30$028	30$200	29$028	29$618
7	29$518	29$800	28$518	29$108
8	29$007	29$400	28$007	28$597
9	28$496	28$900	27$496	28$086

Descarregam em seus armazens sómente os cafés de seus freguezes que vierem á ordem da mesma firma, os quaes ficam isentos de descarregação nos mesmos.
Subma de Roberto, encarreg do. (10842)

ESTEVES, REZENDE & Cia.
Commissarios — Consignações — Conta Propria
Adeantam 70 % sobre conhecimentos de café.
Commissão: $700 por sacco.
Escriptorio: Quitanda, 198 (sob.)
TELEPHONE: NORTE 6024
Armazem: rua da Gamboa, 133-135
TELEPHONE: NORTE 3796
Endereço telegraphico: "GRACIANO"
CODIGO — "Ribeiro"
Cotações por 15 kilos:

Typo 2	33$000 a	33$500
3	32$000 a	32$500
4	31$000 a	31$500
5	30$300 a	30$800
6	29$800 a	30$000
7	29$300 a	29$500
8	28$500 a	28$800
9	28$000 a	28$300

Mercado CALMO. (10842)

Pinto, Lopes & C.
Escriptorio: r. General Camara, 43
Armazem: r. General Pedro Alves, 88
EXPORTADORES E COMMISSARIOS DE CAFE'
(10843)

Para outros portos do norte do Brasil, saccas de 60 kilos — —
Para a Europa, saccas de 60 kilos — —
Para os Estados Unidos, saccas de 60 kilos — —
Para o Rio da Prata, saccas de 60 kilos — —
Existencia em saccas de 60 kilos 45.000 45.000

ASSUCAR

(RIO)

Com o movimento de negocios sensivelmente reduzido, em consequencia do completo retrahimento dos compradores, o mercado do assucar proseguiu hontem na baixa, de maneira muito accentuada. Os possuidores passaram a ceder o producto a 76$ por 60 kilos, cif., dos brancos crystaes, e, mesmo assim, não encontravam compradores, anto mais quanto os negocios a termo na Bolsa se faziam para entregas neste mez abaixo de 72$000.

Assim, estamos com o mercado em via de se restabelecer da alta ficticia em que vinha sendo mantido pelo controle campista, com gaudio do povo, que vem pagando o genero por um preço exorbitante.

O movimento de negocios correu sensivelmente pequeno, tendo sido moderadas as saidas e desenvolvidas as entradas.

MOVIMENTO DO MERCADO

	Saccas
Stock anterior	77.073
Entradas:	
De Campos	8.398
De Maceió	250
De Minas	—
De Pernambuco	—
De Sergipe	—
Total	8.648
Desde 1º	32.677
Saidas	3.281
Desde 1º	13.564
Stock hontem á tarde	82.540

COTAÇÕES

	Por 60 kilos
Crystal cif.	76$000 a 78$000
3ªs. sortes	Não ha
2ªs. jactos	Não ha
Demerara	62$500 a 63$000
Mascavinhos cif.	61$000 a 62$000
1ªs. jactos cif.	Não ha
Mascavos cif.	46$000 a 48$000

MOVIMENTO DO ASSUCAR A TERMO

1ª BOLSA

	V.	C.	Da cot. anterior
Setembro	74$500	71$000	— $500
Outubro	66$700	64$500	+ $400
Novembro	62$800	62$000	+ 2$000
Dezembro	62$000	59$000	+ $400
Janeiro	61$500	59$000	—
Fevereiro	60$000	59$000	+ 1$000

Posição: calma.
Vendas: 2.000 saccas.

2ª BOLSA

	V.	C.	Da cot. anterior
Setembro	72$000	70$500	— $500
Outubro	65$200	65$000	+ $500
Novembro	62$500	62$000	—
Dezembro	61$000	59$000	—
Janeiro	60$500	59$000	—
Fevereiro	60$200	58$500	— $500

Posição: estavel.
Vendas: 7.000 saccas.

LONDRES, 5.

Fechamento:

	Hoje	Fechamento anterior
Assucar do Brasil com 96 º/º de base para embarques futuros setembro outubro	Nominal	Nominal
Assucar para entrega em setembro	23|6	23|6
Assucar para entrega em dezembro	22|7 1/2	22|10 1/2
Assucar para entrega em março	22|10 1/2	23|1 1/2
Assucar para entrega em maio	23|1 1/2	23|4 1/2

Mercado ap. estavel.
Baixa parcial de 3 d. desde o fechamento anterior.

LONDRES, 6.

Abertura:

	Hoje	Fechamento anterior
Assucar para entrega em setembro	23|—	23|6
Assucar para entrega em dezembro	22|3	22|7 1/2
Assucar para entrega em março	22|7 1/2	22|10 1/2
Assucar para entrega em maio	22|9	23|1 1/2

Mercado calmo.
Baixa de 3 a 6 d. desde o fechamento anterior.

NOVA YORK, 5.

Fechamento:

	Hoje	Anterior
Assucar para entrega em setembro	4.36	4.47
Assucar para entrega em dezembro	4.31	4.35
Assucar para entrega em março	3.66	3.73
Assucar para entrega em maio	3.75	3.81

Posição: estavel.
Desde o fechamento anterior, baixa de 4 a 11 pontos.

PERNAMBUCO, 6 (12 hs.)

Mercado: hoje, sem cotação; anterior, sem cotação.
Mercado: hoje, sem cotação; anterior.

Preços por 15 kilos:
Usina, 1ª: hoje, sem cotação; anterior, sem cotação.
Usina, 2ª: hoje, sem cotação; anterior, sem cotação.
Crystaes: hoje, sem cotação; anterior, sem cotação.
Demeraras: hoje, sem cotação; anterior, sem cotação.
3ª sorte: hoje, sem cotação; anterior, sem cotação.
Somenos: hoje, sem cotação; anterior, sem cotação.
Brutos seccos: hoje, sem cotação; anterior, sem cotação.

Entradas:

	Hoje	Anterior
Desde hontem, em saccas de 60 kilos	Nada	Nada
Desde 1º de setemb. ppdo. saccas de 60 kilos	—	—
Exportação:		
Para o Rio de Janeiro, em saccas de 60 kilos	Nada	Nada
Para Santos, saccas de 60 kilos	—	—
Para outros portos do sul do Brasil, saccas de 60 kilos	—	—

ALGODÃO

(RIO)

Esteve o mercado do algodão, hontem, sustentado pelos possuidores, mas na suas tendencias eram todas de baixa, pois regulava sem procura de interesse e sem negocios de importancia, com as fabricas muito retraidas.

As informações do mercado de Liverpool têm sido desfavoraveis, de sorte que o mercado passou a funccionar na perspectiva de baixa. Não houve entradas e as saidas foram regulares.

MOVIMENTO DO MERCADO

	Fardos
Stock anterior	7.341
Entradas:	
De S. Paulo	—
Do Ceará	—
Do Ceará	—
Da Parahyba	—
De Pernambuco	—
Do Maranhão	—
Total	—
Desde 1º	1.917
Saidas	950
Desde 1º	3.673
Stock hontem á tarde	6.391

COTAÇÕES

	Por 10 kilos
Sertões	61$000 a 62$000
Primeiras sortes	60$000 a 61$000
Paulista	Nominal
Mediano	57$000 a 58$000

NOVA YORK, 5.

Fechamento:

	Hoje	Anterior
American Futures, para outubro	25,51	24,70
American Futures, para janeiro	24,30	24,30

Mercado: melhorou depois da abertura e continuou firme durante o dia. Houve pedidos dos commerciantes.

Alta de 81 a 93 pontos desde o fechamento anterior.

NOVA YORK, 6.

Abertura:

	Hoje	Anterior
American Futures, para outubro	25,76	25,51
American Futures, para janeiro	25,41	25,23

Mercado: commercio em geral activo. Houve pedidos dos commerciantes.

Desde o fechamento anterior, alta de 18 a 25 pontos.

LIVERPOOL, 5.

Fechamento:

	Hoje	Anterior
American Futures, para outubro	14,20	14,10
American Futures, para janeiro	13,87	13,84

Mercado: melhorou depois da abertura e continuou mais firme durante todo o dia. As firmas locaes compram.

Alta de 1 a 3 pontos desde o fechamento anterior.

LIVERPOOL, 6.

Abertura:

	Hoje	Anterior
Mercado	Firme	Estavel
Pernambuco, Fair	15,58	14,92
Maceió, Fair	15,58	14,92
American Fully Middling	16,02	15,43
American Futures, para outubro	13,64	14,05
American Futures, para janeiro	14,29	13,73

Disponivel brasileiro, alta de 60 pontos.

Disponivel americano, alta de 59 pontos.

Termo americano, alta de 56 a 59 pontos.

LIVERPOOL, 6.

Reportagem do mercado:

Mercado do disponivel: — Preços mais altos, mas negocios unicamente moderados.

Mercado do termo: — Melhorou depois da abertura. Os altistas realizam.

Mercado do algodão em Manchester: — As procuras para o producto nacional estão melhorando.

PERNAMBUCO, 6 (12 hs.).

	Preço por 15 kilos Hoje	Anterior
Mercado	Inalt.	Estavel
1ª sorte, vendedores	Inalt.	Retraidos
1ª sorte, compradores	Inalt.	75$000
Entradas:		
Desde hontem, em saccas de 80 ks.	—	—
Desde 1º de setembro ppdo, saccas de 80 kilos	400	400
Existencia em saccas de 80 kilos	3.000	3.000

CUNHA NEVES & C.
COMMISSARIOS
De manteiga e outros artigos
End. telegraphico: Antoneves
Caixa Postal, 1531
Rua do Rosario 140 - Rio de Janeiro. (17791)

OUTROS GENEROS

BANHA

De Porto Alegre (lata de 2 kilos)	2$050 a	2$100
Lata de 1 kilo	—	2$100
Laguna (lata de 20 kilos)	1$900 a	2$000
Itajahy (lata de 2 kilos)	2$000 a	2$050
Lata de 10 kilos	2$000 a	2$050
Lata de 20 kilos	2$000 a	2$05
Mineira e Paulista (lata de 20 kilos)	1$900 a	1$950
Lata de 2 kilos	1$950 a	2$000

ARROZ

	Por 60 kilos
Brilhado, de 1ª	54$000 a 58$000
Idem, 2ª	44$000 a 46$000
Especial	46$000 a 48$000
Superior	40$000 a 43$000
Bom	35$000 a 38$000
Regular	29$000 a 31$000
Rajado, do norte	26$000 a 27$000
Meio arroz	24$000 a 26$000

BATATAS

	Por kilo	
Rio Grande	—	$660
Mineira	$640 a	$680
Paulista	$640 a	$680

MANTEIGA

	Por kilo	
Mineira, especial	6$400 a	6$600
Dita superior	6$200 a	6$400

XARQUE

Do Rio da Prata	Por kilo
Patos e mantas	Não ha
Puras mantas	1$700 a 2$100
Fronteiras:	
Patos e mantas	1$200 a 1$550
Puras mantas	1$500 a 1$900
De Minas:	
Patos e mantas	1$000 a 1$450
Mantas	1$000 a 1$450
De Matto Grosso:	
Puras mantas	1$000 a 1$400
Patos e mantas	1$000 a 1$400
Do Rio Grande do Sul:	
Patos e mantas	1$150 a 1$450
Puras mantas	Não ha

OLEO DE LINHAÇA

	Por kilo bruto
Em barril	3$400 a 3$500
Em lata	— 2$900

De caroço de algodão, por litro 1$550 a 1$650

AGUARDENTE

	Por pipa c/480 litros
De Paraty	280$000 a 290$000
De Angra	260$000 a 270$000
De Campos	240$000 a 250$000

ALCOOL

	Por pipa de 480 litros
De 40 grãos	360$000 a 380$000
De 38 grãos	330$000 a 340$000
De 36 grãos	310$000 a 320$000

FEIJÃO

	Por 60 kilos
Especial	26$000 a 27$000
Idem, regular	20$000 a 22$000
Fradinho	25$000 a 34$000
Mulatinho especial	21$000 a 23$000
Amendoim	34$000 a 36$000
De côres, de Porto Alegre	38$000 a 40$000
Manteiga	43$000 a 45$000
Enxofre	35$000 a 37$000
Branco, nacional	40$000 a 42$000
Idem, estrangeiro	73$000 a 76$000

TOUCINHO

De fumeiro	1$900 a 2$000
Commum	1$500 a 1$600

TRIGO

BUENOS AIRES, 5.

Fechamento:

	Hoje	Anterior
Estado do mercado	Estavel	Acces.
Preço por 100 kilos, posto docas:		
Para entregar em outubro	$ 11,50	$ 11,45
Para entregar em novembro	$ 11,45	$ 11,40

Desde o fechamento anterior, alta de 5 centavos.

CAFÉ
EDUARDO ARAUJO & Cia
PRESTAM AS MELHORES CONTAS
RUA MUNICIPAL, 28 - RIO. (11387)

MOVIMENTO DA BOLSA

O mercado de titulos regulou hontem com um movimento menos animado de negocios, tendo estes versado, na sua maioria, sobre as apolices geraes, uniformizadas e diversas emissões, bem como sobre as municipaes.

As geraes estiveram mais firmes, tendo accusado alta regular nos preços, mas as municipaes funccionaram inalteradas. Cotaram-se os papeis de bancos tambem em pequena escala e nenhum delles accusou alteração nos preços. Os demais papeis em actividade eram poucos e não despertaram maior interesse.

VENDAS

Apolices:	
Uniformizadas, de 1:000$000, 5, 8, 12, 28, 2, 8, a	805$000
Diversas Emissões, de réis 8, 13, a	738$000
Ditas idem, 57, a	739$000
Ditas idem, 119, a	760$000
Ditas port., 1, 5, 27, 30, 50, a	728$000
Ditas em cautela, 100, 100, a	712$000
Obrigações do Thesouro, 10, 10, 20, 30, a	948$000
Municipaes, de 1917, port., 10, a	160$000
Ditas de 1920, port., 20, a	155$000
Ditas decreto 1.535, port., 5, 45, 50, a	175$000
Popular, da Parahyba, 10, 20, a	94$000
E. do Rio (Popular), 4, a	94$500
Bancos:	
Portuguez do Brasil, c|50 º|º 50, a	80$000
Commercio, 5, 5, a	186$000
Brasil, 42, a	402$000
Companhias:	
Tecidos Corcovado, 4, 70, a	180$000
Conf. Industrial, 15, a	225$000
Tecidos Alliança, 10, 77, 100, a	254$000
Prog. Industrial, 125, a	313$000
Docas de Santos, nom., 3, 47, a	430$000
Debentures:	
Mercado Municipal, 21, a	211$000

VENDA JUDICIAL

Apolices Uniformizadas, de 1:000$, 9, a ... 807$...

OFFERTAS

Apolices	V.	C.
Uniformizadas, de 1:000$	—	806$000
Federaes, 5 º|º	660$000	—
Obras do Porto	—	780$000
Div. Emissões, de 1:000$, nom.	759$000	737$000
Ditas port.	728$000	725$000
Ditas em cautela	714$000	712$000
E. do Rio (Popular)	95$000	94$500
E. do Rio, de 500$, port.	—	470$000
Obrig. do Thesouro	948$000	946$000
E. de Minas Geraes, de 1:000$	800$000	790$000
Municipaes, de 1:000$, 20, port.	—	550$000
Ditas nom.	440$000	432$000
Ditas de 1906 port.	173$000	171$000
Ditas nom.	—	172$000
Ditas de 1914 port.	168$000	—
Ditas nom.	—	160$000
Ditas de 1917 port.	—	160$000
Ditas de 1919 port.	—	130$000
Ditas decreto 1.535	175$000	—
Ditas decreto 1.650	183$000	175$000
Ditas decreto 1.622	175$000	172$000
Ditas de Nictheroy, 1ª serie	80$000	79$000
Ditas 2ª serie	80$000	78$000
Ditas de Bello Horizonte	—	150$000
Ditas de Campos	—	178$000
Ditas de Petropolis	180$000	—
Popular, da Parahyba	95$000	94$000
Ditas nom.	—	93$000
E. do Rio Grande do Sul, port.	955$000	—
Ditas nom.	920$000	890$000
Bancos:		
Funccionarios Publicos	59$500	59$000
Portuguez do Brasil, port.	—	160$000
Ditas nom.	182$000	179$000
Mercantil	—	390$000
Commercio	—	182$000
Commercial	193$000	192$500
Nacional	—	220$000
Brasil	402$000	400$000
Lavoura	—	60$000
C. de Seguros:		
Brasil	—	48$000
Argos Fluminense	—	1:350$000
Anglo Sul Americana	240$000	140$000
Garantia	—	310$000
C. E. de Ferro:		
Minas S. Jeronymo	131$000	147$000
J. Botanico, integ.	200$000	—
C. de Tecidos:		
Brasil Industrial	410$000	400$000
America Fabril	375$000	365$000
Alliança	258$000	254$000
Corcovado	190$000	178$000
Santo Aleixo	190$000	180$000
Lanificio Petropolis	270$000	—
Magéense	100$000	—
Petropolitana	—	260$000
Prog. Industrial	314$000	311$000
Manufactora Fluminense	—	220$000
Conf. Industrial	227$000	225$000
Diversas:		
Loterias N. do Brasil	65$000	65$000
Docas da Bahia	46$000	46$000
Docas de Santos	470$000	—
Ditas nom.	430$000	425$000
Terras e Colonização	10$500	10$000
Melh. no Maranhão	72$000	65$000
Diamantifera	22$000	9$000
Aurea Brasileira	—	140$000
Carbonifera de Araranguá	30$000	25$000
Mercado Municipal	—	130$000
Transporte e Carruagens	40$000	—
Registro Mercantil	—	95$000
Centros Pastoris	35$000	29$000
Debentures:		
Docas de Santos	201$500	201$000
Prog. Industrial	—	197$000
Docas da Bahia	163$000	161$000
Mineira Auto Viação	100$000	94$000
Mercado Municipal	213$000	200$000
Santa Helena	—	208$000
Usinas Nacionaes	—	204$000
Fluminense Football-Club	90$000	80$000
Ind. Santa Fé	205$000	—
America Fabril	209$000	206$000
Tecidos Corcovado	—	192$000
Palace Hotel	—	203$000
Transporte e Carruagens	200$000	—
Santo Aleixo	190$000	175$000
Tecidos Magéense	—	165$000

CÁES DO PORTO

Relação dos vapores e pequenas embarcações que se achavam atracados hontem, no Cáes do Porto, até ás 10 horas da manhã:

Armazens Internos	Armazens Mixtos	Classe	Nacionalidade	Nome	Observações
1	—	Hiate	Nacional	"Coral"	Cabotagem
1	—	Chatas	Nacionaes	Diversas	Embarque de manganez
2	—	Vapor	Nacional	"Lucania"	Cabotagem.
2	A	Chatas	Diversas	c|c do "Alcyone"	
3	A	Chatas	Diversas	c|c "Arantzazu Mendi"	
4	A	Vapor	Allemão	"Hornsund"	
4	A	Chatas	Diversas	c|c do "Lincoln"	
5	A	Vapor	Italiano	"Fratellanza"	
6	A	Chatas	Diversas	c|c "Wald. Skoglund"	
6	A	Chatas	Diversas	c|c do "Ferbin"	
7	C	Vapor	Inglez	"Cavour"	
7	A	Chatas	Diversas	c|c do "Poeldijk"	
8	—	Vapor	Sueco	"Balboa"	
9	—	Vapor	Nacional	"Etha"	Cabotagem.
10	—	Hiate	Nacional	"Leão do Norte"	Cabotagem.
10	—	Chatas	Diversas	c|c do "Com—"	
Pateo 10	—	Vapor	Inglez	"Polcevera"	Desc. carvão E. F. C. B.
Pateo 11	—	Vapor	Sueco	"Roland"	Desc. de trigo
Pateo 11	—	Vapor	Nacional	"Anna"	Cabotagem
Pateo 11	—	Hiate	Nacional	"Mercedes"	Cabotagem.
15	C	Vapor	Allemão	"Niederwald"	
16	C	Vapor	Japonez	"Kawachi Maru"	
18	C	Chatas	Diversas	c|c do "Rè d'Italia"	
Praça Mauá	—	—	—	—	Vago

INFORMAÇÕES DIVERSAS

RECOLHIMENTO DE NOTAS

A junta administrativa da Caixa de Amortização, em sessão de 7 do mez de junho, resolveu prorogar por seis mezes, até 31 de dezembro deste anno, o prazo para recolhimento, sem desconto, das notas do Thesouro abaixo declaradas, cujo prazo para recolhimento terminava em 30 de junho do corrente anno, a saber:

Notas de 5$000, das estampas 15 e 16.

Notas de 10$000, das estampas 11 e 12.

Notas de 20$000, da estampa 12.

Notas de 50$000, das estampas 11 e 12.

Notas de 100$000, das estampas 11, 12 e 13.

Notas de 200$000, da estampa 12.

Notas de 500$000, das estampas 9 e 11.

Deverá começar em 1 de janeiro de 1924 a pratica dos descontos marcados no art. 13 da lei n. 3.313, de 16 de outubro de 1888, a que se refere o decreto n. 6.711, de 7 de novembro de 1907.

ASSEMBLÉAS ANNUNCIADAS

Sociedade Anonyma Industrias Reunidas "Alba", para augmento do capital, dia 9, á 1 hora da tarde.

Sociedade Anonyma Estamparia Leão, para prestação de contas e eleições, dia 10, ás 3 horas da tarde.

Companhia Immobiliaria Nacional, dia 12, ás 3 horas da tarde.

Companhia de Seguros Garantia, para reforma dos estatutos, dia 19, ás 2 horas da tarde.

Banco do Commercio, para prestação de contas e eleições, dia 21, á 1 hora da tarde.

PAGAMENTOS ANNUNCIADOS

Dia 10 — Companhia Luz Stearica, juros.

Dia 10 — Empresa S. João da Matta, dividendo de 12$000.

CONCORRENCIAS ANNUNCIADAS

Directoria Geral de Contabilidade do Ministerio da Agricultura, Industria e Commercio, para a construcção de um edificio destinado a uma sirgaria, na estação sericicola de Barbacena, dia 17.

Directoria de Engenharia, para a execução de reparos no edificio onde funcciona a Polyclinica Militar, dia 11.

Lucas & C., para a venda dos bens que constituem a massa fallida de F. Garbini & Garcia, estabelecidos com o Cinema Theatro Eunice á rua do Riachuelo n. 130, dia 11.

Directoria Geral do Serviço de Industria Pastoril, para a construcção de um pequeno pavilhão sanitario nos trabalhos do Lazareto Veterinario da Ilha do Governador, dia 11.

Repartição de Aguas e Obras Publicas, para o fornecimento de machinas de escrever, limpeza e reparações das mesmas e outros artigos, dia 12.

Estrada de Ferro Central do Brasil, para o fornecimento de dormentes de madeira de lei, para o ramal de Montes Claros, dia 12.

Estrada de Ferro Oeste de Minas, para o fornecimento de lubrificantes, dia 14.

Terceiro Regimento de Infantaria, para o fornecimento de uma lavanderia a vapor, para as praças desta corporação, dia 15.

E. F. Noroeste do Brasil, Baurú' (E. de S. Paulo), para a venda de aço e ferro velho, inserviveis para uso da Estrada, dia 15.

E. F. Oeste de Minas, Bello Horizonte, para acquisição de 100.000 dormentes de madeira de lei, para bitola de metro, durante o anno de 1923, dia 15.

Rêde de Viação Sul-Mineira, para acquisição de trilhos e seus accessorios, dia 17.

Directoria Geral de Contabilidade, para a construcção de um edificio destinado a uma sirgaria na Estação Sericicola de Barbacena, dia 17.

Collegio Militar do Rio de Janeiro, para o contrato de collocação de annuncios-reclames em azulejos artisticos e crystaes, luminosos, nos muros externos do estabelecimento, dia 18.

Alcides de Barros Paiva, para vender em concorrencia os bens da massa fallida de Castro & Mello, dia 18.

Collegio Militar do Rio de Janeiro, para a venda de uma usina electrica, dia 20.

Inspectoria Federal das Estradas, para o fornecimento de duas locomotivas "Consolidation" e um carro correio-bagagem, á E. F. S. Luiz a Theresina, dia 21.

REUNIÃO DE CREDORES

Fallencia de J. Regis & Padilha, dia 8, á 1 hora da tarde.

Concordata preventiva de Vieira Cruz & C., dia 10, á 1 hora da tarde.

Fallencia de João Hermenegildo de Jesus, dia 10, á 1 hora da tarde.

Fallencia de Alves de Pinho & C., dia 10, ás 2 horas da tarde.

Fallencia de Francisco Alves Ferreira, dia 11, á 1 hora da tarde.

Fallencia de A. Rocha & C., dia 11, á 1 hora da tarde.

Fallencia de M. F. da Fonseca, dia 14, á 1 hora da tarde.

VENDAS JUDICIAES

Dia 8 — 120 acções do Banco do Brasil.

Dia 12 — 150 apolices Municipaes do emprestimo de 1917, ao portador.

FALLENCIAS E CONCORDATAS

1ª vara — Gonçalves & C. — Foi nomeado syndico desta fallencia o credor J. Cruz Junior.

— J. J. Almeida — O juiz mandou intimar o syndico Virgilio Corrêa de Rezende para dizer, dentro do prazo de 48 horas, sobre o pedido de destituição feito por um dos credores.

2ª vara — Augusto Pereira & C. — Acham-se em cartorio as relações e documentos apresentados pelo syndico, afim de serem examinados pelos interessados. A assembléa está convocada para o dia 10 do corrente, ás 2 horas.

3ª vara — A. Teixeira & Soares — Realizou-se hontem a assembléa de credores desta fallencia, tendo sido julgadas tres impugnações constantes da fallencia. Lido e approvado o relatorio do syndico, os fallidos apresentaram uma proposta de concordata extinctiva de pagamento de 20 º|º por saldo de seus creditos, em quatro prestações. A proposta estava apoiada, pelo que os autos foram conclusos para a homologação.

— J. de Freitas & C. — Realizou-se hontem a assembléa de credores desta firma. Não houve impugnações, sendo pelos fallidos proposta uma concordata de 5 º|º, no prazo de seis mezes, a contar da data da homologação. A concordata está apoiada, sendo os autos conclusos para homologação.

— Aarão Moraes de Almeida — Foi ajuizada a concordata preventiva desta firma, com o pagamento de 25 º|º, a 3, 6 e 9 mezes.

4ª vara — Previsora Rio-Grandense — São reivindicantes contra a massa fallida desta companhia Manoel das Neves Velloso, pela quantia de réis 10:000$; Ananias Teixeira, pela quantia de 3:000$, proveniente de uma apolice saldada, e Armando Blum, pela quantia de 5:000$, proveniente de uma apolice. Os autos dessas reclamações reivindicatorias acham-se em cartorio, para exame dos interessados.

— J. Regis & Padilha — A assembléa de credores está convocada para amanhã, á 1 hora.

— Torres & Rego — Está tambem convocada para amanhã, á 1 hora, a assembléa de credores desta firma.

— Polycarpo Martins — Para amanhã, á 1 hora, está convocada a assembléa desta firma.

— B. Rabello & C. — A requerimento do credor Cassiano Augusto de Souza, o juiz destituiu o liquidatario Alfredo Hortencio Bastos, nomeando provisoriamente o credor reclamante, afim de que providenciasse sobre a eleição definitiva do liquidatario.

5ª vara — G. Larne & C. — Realizou-se hontem a assembléa de credores desta firma, sendo julgadas as seguintes impugnações, em que são impugnados:

Grillo & C. — Credito de 1:097$600 — Procedente, para excluir.

Bruel & C. — Credito de 74:540$000 — Procedente, para excluir.

Grissar & C. — Credito de 151.338,00 francos e florins 83.272 — Procedente, para excluir.

José Pinheiro de Andrade — Credito de 1:000$ (privilegiado), 600$000 (chirographario) a titulo de honorarios e 10 º|º sobre o capital de 6 mil contos de uma companhia que os fallidos tentaram constituir — Procedente, par excluir, nelos dois creditos.

British Bank — Credito de 1:877$250 e notas promissorias no valor 22:000$ — Foi excluido do primeiro credito e mandado incluir como chirographario pelo segundo.

Banco Italo-Belga — Procedente, para excluir.

S. A. Cortume Santa Cruz — Procedente em parte, para incluir como chirographario por 1.456:155$000.

O julgamento das restantes impugnações foi adiado para a assembléa que foi designada para o dia 10 do corrente, ás 2 horas.

6ª vara — Francisco & Goulart — Tendo o credor Abilio Nunes Alves requerido a fallencia desta firma, que é estabelecida á rua Dr. Portella numeros 228 e 230, por nota promissoria, o juiz indeferiu, porque o credor não juntou documento de divida da firma e sim uma nota promissoria assignada pelos componentes da firma.

LEILÕES

Realizam-se hoje os seguintes leilões:

Predio, á rua Ferreira Vianna numero 90, ás 4 1/2 horas da tarde, em frente ao mesmo.

— Predio, á rua Capella n. 142, estação de Anchieta, á 1 hora da tarde, em frente ao mesmo.

— Terreno, á rua Barata Ribeiro ás 5 horas da tarde, em frente ao mesmo.

— Moveis, á rua Coqueiros n. 56, ás 5 horas da tarde.

— Moveis, á rua Machado de Assis n. 14, ás 5 horas da tarde.

— Moveis e objectos de arte, á rua Nossa Senhora de Copacabana n. 1.101, ás 5 horas da tarde.

DOCUMENTOS ARCHIVADOS

Sessão de 30 de agosto de 1923.

CONTRATOS

De F. da Silva Neves & Comp., firma composta dos socios solidarios Frederico da Silva Neves e Luiz Pinto da Fonseca Sobrinho, para o commercio de drogas, etc., á rua Ledo n. 75, com capital de 60:000$000, prazo 5 annos.

De Winkler & Pinto, Limitada, firma composta dos socios solidarios Richard Winkler e Vincent Pinto, para o commercio de representações, á Praia de Botafogo n. 404, com capital de 20:000$000, prazo 5 annos.

De Couto, Travessa & Coelho, firma composta dos socios solidarios Annibal Pereira Couto, Firmino Coelho e Manoel Gonçalves Travessa, para o commercio de botequim, á rua General Camara n. 154, com capital de réis 10:000$000, prazo indeterminado.

De Rodrigues & Pires, firma composta dos socios solidarios João Rodrigues e Antonio Pires, para o commercio de botequim, á rua Frei Caneca n. 181, com capital de 10:000$000, prazo indeterminado.

De Sociedade Immobiliaria de Credito, Limitada, firma composta dos socios solidarios drs. Nelson Dantas, Tito Cesar de Carvalho e Bhering, Murillo Lavrador, Elysio Dantas e Alberto Secco, para o commercio de construcções de casas, á avenida Rio Branco n. 137, com capital de réis 200:000$000, prazo 10 annos.

De Olivio & Irmão, firma composta dos socios solidarios Olivio Ferreira de Castro e Sebastião Ferreira de Castro, para o commercio de bombeiro hydraulico, á rua Bambina n. 34, com capital de 3:000$000, prazo indeterminado.

De Marques & Violland, firma composta dos socios solidarios Alberto Violland e Antonio Marques, para o commercio de lenha, etc., no Zumby, Ilha do Governador, com capital de 6:500$000, prazo 3 annos.

De Teixeira Filhos, firma composta dos socios solidarios Americo Alves Teixeira e Antonio Alves Teixeira, para o commercio de serviços de pinturas, etc., á avenida Mem de Sá numero 47, com capital de 20:000$000, prazo indeterminado.

ALTERAÇÕES DE CONTRATO

De John Jurgens & Comp., elevando o capital social para 1.000:000$000.

De William Mace & Comp., retira-se o socio Victor Thomaz de Souza, recebendo a importancia de réis 14:641$500, continuando a sociedade com os demais socios.

De Heraclito & Comp., retira-se o socio William Roberto Lutz, recebendo a importancia de 115:510$530.

De Azevedo & Pinto, elevando o capital para 50:000$000.

CONTRATOS

De H. B. Werner & Comp., firma composta dos socios solidarios Hilmar Bernhard Werner, Leopold Bruno Werner e Ferdinand Greiffkes, para o commercio de tecidos de seda, com capital de 1.000:000$000, prazo 5 annos.

De Friese & Brand, firma composta dos socios solidarios Johannes Georg Friese e Alfredo Brand, para o commercio de representações, etc., á rua dos Ourives n. 85, com capital de réis 4:800$000, prazo indeterminado.

D. Moreira & Leal, firma composta dos socios solidarios Joaquim Nunes Moreira e Joaquim da Silva Leal, para o commercio de açougue, á rua Conde de Bomfim n. 717, com capital de 4:000$000, prazo indeterminado.

De Ayres & Fernandes, firma composta dos socios solidarios Domingos Rodrigues Ayres e Fructuoso Fernandes da Fonseca, para o commercio de moveis, á avenida Mem de Sá n. 37, com capital de 4:000$000, prazo indeterminado.

De A. Dias, Silva & Comp., firma composta dos socios solidarios Alvaro Fernandes Dias, Gaspar Labarthe da Silva e Antonio Augusto da Silva, para o commercio de papelaria, á rua da Alfandega n. 80 e 82, com capital de 150:000$000, prazo 3 annos.

FIRMAS INDIVIDUAES

De Miguel Gonçalves, para o commercio de serviço de transporte, á rua Coronel Pedro Alves n. 164, com capital de 12:000$000.

De Manoel Antunes Braga, elevando o capital para 85:000$000.

De A. Rodrigues, elevando o capital para 30:000$000.

De A. Ferraiuolo, para o commercio de commissões, etc., á rua General Camara n. 129, com capital de 10:000$000.

DISTRATOS

De Hermann & Carvalho, retiram-se os socios Arthur Hermann Schlobach e João Damasceno Ferreira de Carvalho, nada recebendo.

CONTRATOS

De Araujo Vianna & Comp., firma composta dos socios solidarios Bertholo de Araujo Vianna e João de Carvalho, para o commercio de objectos metallurgicos, á rua Senhor dos Passos n. 68, com capital de 6:000$000, prazo indeterminado.

De S. Sposo & Comp., firma composta dos socios solidarios José Sposo e Domingos Gomes de Amorim, para o commercio de armarinho, etc., á rua 1º de Março n. 161, com capital de 30:000$000, prazo indeterminado.

De A. Pereira Pinto & Comp., firma composta dos socios solidarios Adalberto Pereira Pinto, Alfredo Soares e do socio commanditario Mathias da Silva, para o commercio de fazendas, etc., á rua da Alfandega n. 161, com capital de 200:000$000, prazo indeterminado.

FIRMAS INDIVIDUAES

De F. Magra, para o commercio de modas, etc., á rua do Ouvidor n. 155, com capital de 150:000$000.

De Affonso de Carvalho, para o commercio de fazendas, etc., á rua do Theatro n. 7, com capital de réis 100:000$000.

De A. S. Cardoso, para o commercio de casa de pasto, á Praia de São Christovão n. 111, com capital de 20:000$000.

De Amelia de Amorim Andrade, para o commercio de moveis, etc., á rua Barão de Mesquita n. 397, com capital de 4:000$000.

De Agostinho Gomes Alves, para o commercio de tijolos, etc., á rua Ary Ribeiro n. 912, com capital de réis 15:000$000.

De Vianna de Castro, para o commercio de representações, á rua de São Pedro n. 71, com capital de 20:000$.

CONTRATOS

De Araujo Vianna & Comp., firma composta dos socios solidarios Bertholo de Araujo Vianna e João de Carvalho, para o commercio de objectos metallurgicos, á rua Senhor dos Passos n. 68, com capital de 6:000$000, prazo indeterminado.

De S. Sposo & Comp., firma composta dos socios solidarios José Sposo e Domingos Gomes de Amorim, para o commercio de armarinho, etc., á rua 1º de Março n. 161, com capital de 30:000$000, prazo indeterminado.

De A. Pereira Pinto & Comp., firma composta dos socios solidarios Adalberto Pereira Pinto, Alfredo Soares e do socio commanditario Mathias da Silva, para o commercio de fazendas, etc., á rua da Alfandega n. 161, com capital de 200:000$000, prazo indeterminado.

FIRMAS INDIVIDUAES

De F. Magra, para o commercio de modas, etc., á rua do Ouvidor n. 155, com capital de 150:000$000.

De Affonso de Carvalho, para o commercio de fazendas, etc., á rua do Theatro n. 7, com capital de réis 100:000$000.

De A. S. Cardoso, para o commercio de casa de pasto, á praia de São Christovão n. 111, com capital de réis 20:000$000.

De Amelia de Amorim Andrade, para o commercio de moveis, etc., á rua Barão de Mesquita n. 397, com capital de 4:000$000.

De Agostinho Gomes Alves, para o commercio de tijolos, etc., á rua Ary Ribeiro n. 912, com capital de réis 15:000$000.

De Vianna de Castro, para o commercio de representações, á rua de São Pedro n. 71, com capital de 20:000$.

DISTRATOS

De Fernandes & Martins, retira-se o socio José Soares Martins, recebendo a importancia de 4:742$135, ficando com o activo e passivo o socio Germano Fernandes, na importancia de 14:375$400.

De Antonieta & Gomes, retiram-se as socias Antonieta Chaves e Francisca Leopoldina Gomes, nada recebendo.

De João Rodrigues da Silva & Filho, retira-se o socio Jeronymo Rodrigues da Silva, nada recebendo, ficando com o activo e passivo o socio João Rodrigues da Silva, na importancia de 2:000$000.

De Rodrigues & Peia, retira-se o socio dr. Jorge Augusto Peia, ...

BANCO NACIONAL ULTRAMARINO

SE'DE EM LISBOA — FUNDADO EM 1864

BANCO EMISSOR E CAIXA DO ESTADO NAS COLONIAS PORTUGUEZAS

FILIAES EM PARIS, LONDRES E NEW YORK

CAPITAL — ESC. 48.000:000$00

FUNDO DE RESERVA — ESC. 30.000:000$00

BALANCETE DAS FILIAES do Rio de Janeiro, São Paulo, Pernambuco, Pará e Manáos

EM 30 DE JULHO DE 1923

ACTIVO

[illegible]

PASSIVO

[illegible]

Rio de Janeiro, 5 de setembro de 1923

O CONTADOR, ERNESTO SOARES. — O GERENTE, J. A. DOS SANTOS CALLADO. (16750)

[illegible]

FIRMAS INDIVIDUAES

[illegible]

CONTRACTOS

[illegible]

DISTRATO PARCIAL

[illegible]

DISTRATOS

[illegible]

CAIXA DE AMORTIZAÇÃO

TRANSFERENCIAS DE APOLICES

[illegible]

RENDAS PUBLICAS

RECEBEDORIA DE MINAS NA CAPITAL FEDERAL

[illegible]

MERCADO DE SANTOS

(Do correspondente)

[illegible]

Bahia e escs., "Ilhéos" ... Pará e escs., "Campos Salles" ... [illegible]

Machina Singer Fogão a gaz

Vende-se uma machina Singer, gabinete e um fogão Clark Jewel, com cinco fócos (tudo quasi novo), rua Affonso Penna n. 89, casa 1, proximo á Haddock Lobo. (S 16286)

Pós contra assaduras

(NOME REGIST.) do A. LACERDA. UTIL NAS ASSADURAS, BROTOEJAS E EM TODAS AS AFFECÇÕES DA PELLE. Drogaria Pacheco, Araujo Penna Filhos, Drogaria Pacheco, Nictheroy. (S 16232)

CAIXAS REGISTRADORAS

Concertos. Limpezas. Nickelagens Numerações. Novas e peças. Trabalhos garantidos. CASA VOUGA, Telp. Norte 5056. R. Senador Euzebio 55 (S 15896)

"GRANDE INQUERITO"

[illegible]

Terrenos em Ipanema

Vende-se na Avenida Vieira Souto 10 x 50, e Prudente de Moraes 10 x 50. Tratar: Rua Uruguayana n. 132. (S 17105)

AO COMMERCIO

[illegible] (S 17156)

TERRENOS Zona Santa Thereza

[illegible] (S 15891)

PALACETE NOVO — TIJUCA

Para familia de alto tratamento, aluga-se o da Rua Moriz e Barros 397, que pode ser visto, das 7 ás 9 horas. Tratar: Buenos Aires 120, 1º, no esc. do FORMICIDA PASCHOAL. (S. 15825)

Casa em Copacabana

[illegible] (S 15847)

AS MÃES

Se as Lombrigas ou a Solitaria [illegible]

TIRO SEGURO

[illegible] (2607)

ENFERMEIRO

Precisa-se de um rapaz solteiro para acompanhar um moço doente. [illegible] Christovão. (S 15846)

FUNDIDORES

Precisa-se nas officinas da Companhia Luz Stearica, á Avenida Pedro Ivo, canto da Avenida do Mangue. (S. 17133)

Sala na praia do Russell

[illegible] (S 15042)

CALCARINA

FACILITA A DENTIÇÃO COMBATE A ANEMIA E CURA DIARRHEA SEM IRRITAR ORGANISMO — PREÇO 2$000 (13930)

BICYCLETA

Vende-se uma quasi nova. — Rua dos Coqueiros n. 120. (S 17009)

LECLERC & Cº.

AGENTES DE PRIVILEGIOS E MARCAS DE FABRICA E COMMERCIO. RUA DO ROSARIO N. 156. [illegible] RATION LIMITED. (S 15839)

CAMBIO 13

A PRAZO [illegible] (S 16209)

Auto "Dodge"

[illegible] (S 17158)

Optima Fazenda

[illegible] (S 17156)

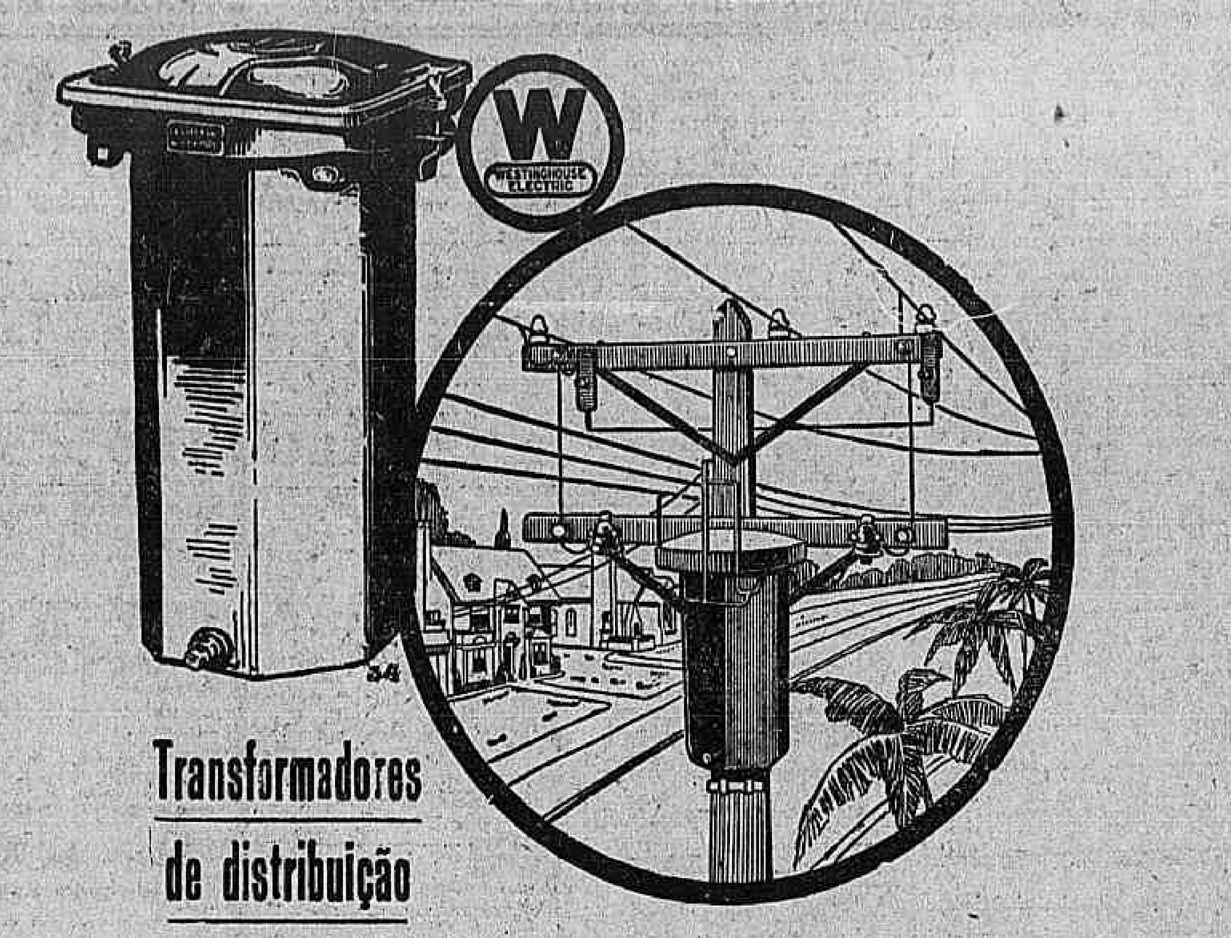

Transformadores de distribuição

A illuminação do vosso lar, as multiplas applicações da electricidade na vida domestica, e os apparelhos electricos empregados nas fabricas, dependem, para o seu bom funccionamento, da continuidade da corrente a que estão ligados.

Os transformadores "Westinghouse", já pelo seu elevado rendimento, já pela segurança que offerecem, gozam de reputação mundial.

Para toda e qualquer informação dirijam-se aos agentes exclusivos:

BYINGTON & Co.

RUA GENERAL CAMARA, 65. — RIO DE JANEIRO.

Westinghouse

(16266)

CAMBIO A 5

A unica casa que continúa a vender pelos mesmos preços antigos todo o seu variado stock de joias, relogios oculos e pince-nez; apezar da baixa do cambio á PENDULA CENTRAL, á Rua Senador Euzebio 16. — Telephone, Norte 4447. (19158)

Rua Conde de Bomfim

[illegible] (S 15776)

Bom emprego de capital

[illegible] refinação, serra circular para lenha, tudo movido a electricidade. A habitação familiar tem boa installação sanitaria, com agua quente e fria. — Ver e tratar no mesmo predio, com Francisco José Cabral. (S 16015)

CASA

Traspassa-se o contrato a quem ficar com os moveis; aluguel 250$000; rua Benjamin Constant n. 114, loja. Tratar das 11 ás 2 horas. Gloria. (S 16046)

AMA DE LEITE

Precisa-se de uma boa ama de leite de dois mezes para cima, que não leve creanças e durma no aluguel. — Trata-se á rua Gustavo Sampaio 110, ou Buarque de Macedo n. 16. (S 15640)

AO COMMERCIO

Moço brasileiro, de boa familia, com alguma instrucção, vindo de fóra, offerece-se para auxiliar de escriptorio ou balcão de casa de certa ordem. Dá boas referencias. — Cartas a Mauro, neste jornal. (S 16117)

Doenças Venereas e da Pelle

Tratamento da syphilis, gonorrhéa e suas complicações: — urethrites, prostatites, cystites, vaginites, metrites, salpingites, ovarites, etc. Clinica do DR. TEIXEIRA COIMBRA, diplomado pelo Instituto Oswaldo Cruz; medico da Saude Publica, com dez annos de pratica. Dispõe de enfermeira e sala reservada para curativos de senhoras. R. Carioca 81, das 9 ás 12 e 19 ás 21. Tel. C. 2089. (S 15192)

OURO

Compra-se de 3$600 a 5$000; prata, platina, joias, etc. Rua da Carioca n. 36. (S 12370)

CAIXAS D'AGUA

Chapa galvanizada e n. 18, 1.200 litros, 180$000. — Rua de S. Christovão n. 274. (S 15434)

Predio mobilado Copacabana

Aluga-se por contrato de um anno, com mobiliario novo. Rua Barata Ribeiro n. 507, Copacabana. Tem garage. Ver e tratar no mesmo, das 12 ás 5 horas da tarde. (S 14792)

ROMARIZ N. 1

O melhor vinho do Porto. Quitanda, 26 (S 13551)

Barata de luxo

Vende-se uma Studebaker quasi nova e em perfeito estado. Licenciada, seguro, contra todos os accidentes inclusive, roubo. Capas, rodas de arame, ferramentas, etc. Preço de occasião. Para ver e tratar: Largo do Machado 27, com o sr. Silva. (S 15349)

Pianos — Alugam-se

á Avenida Gomes Freire n. 97. (S 15638)

TERRENOS

Compra-se um terreno em Copacabana ou Avenida Vieira Souto, com 12 x 40 a 50 ou 15 x 30 a 40. — Informações para Norte 1319. (S 15623)

Chapéos para senhoras e senhoritas

V. Ex. já viu os lindos modelos em seda, que estão em exposição na CASA ESPLENDOR, á rua Sete de Setembro n. 235, pelo preço de 25$? Palhas de todas as qualidades, de 8$ a 30$, fantasias por preços incomparaveis, só durante este mez como propaganda da casa. (S 15653)

Terreno no Alto da Bôa Vista

Vende-se magnifico lote, proximo ao bonde. Trata-se á rua da Quitanda n. 72, com o dr. Frederico Souto. (S 14956)

4 AUTOMOVEIS — Liquidação

Vendem-se quatro automoveis marca Studebacker, sendo tres di quatro cylindros e um de seis cylindros, todos com relogio e licenciados. Trata-se com Braulio Paiva. Beco do Bragança n. 41. (S 14740)

JOIAS A PRAZO

Vendem-se só para familias distinctas, bichas, anneis, pulseiras, etc., tambem compram-se e paga-se o melhor preço de capital. Cautellas do Monte 50 o|o. 7 de Setembro,136, sob. Tel. 249 Cent. (S 17.040).

Atelier de mme. Tatiana

Vestidos, toilettes e capas de qualquer figurino ou modelo, com muito chic e acabamento esmerado, querendo fornece-se fazenda e entrando em accordo dá-se prazo. 7 de Setembro 136, sob., entrada pelo largo. (S 17.039).

ICARAHY

Aluga-se uma esplendida sala de frente, proximo á praia. Rua Moriz e Barros n. 78. (S 15715)

PHARMACIA

Vende-se uma acreditada, com bom stock, fazendo bom negocio, com bom contrato e boa residencia para familia, casa fundada em 1912. — Trata-se na rua Senador Euzebio n. 53, com o sr. Dante. (S 16160)

Eczemas-feridas

Saram em poucos dias com o pó de Aroeira marca Liège. Não falha. Lata 2$000. Rua Dr. Bulhões n. 145, Engenho Dentro, e na drogaria Baptista. (S 17004)

COPACABANA

Aluga-se uma casa mobilada, de 6 a 9 mezes, com cinco quartos. — Telephone Ipanema n. 1745. (S 17003)

PERDEU-SE

Pede-se á pessoa que encontrou um leque de tartaruga com plumas pretas e monogramma de ouro L. I... deixado num taxi na noite de sabbado, 1º do corrente, a fineza de o entregar á rua S. Pedro 69, sobrado que será generosamente recompensado. (S 16180)

CASA

[illegible]

LULU' BRANCO

[illegible]

PRECISA-SE

[illegible]

BOM NEGOCIO

[illegible]

LOJA

Aluga-se com duas portas. — Rua Barão de Mesquita n. 237. [illegible]

Negocio de occasião (TYPOGRAPHIA)

[illegible]

Comfortable Room

Desired a paying guest in private english family. House facing sea, Copacabana. Phone Ipanema [illegible]

PIANO

Vende-se um Ronisch novo e com boas vozes. Rua Cattete 71. [illegible]

JOIA PERDIDA

No trajecto da rua Visconde de Caravellas ao largo do Machado, General Polydoro, perdeu-se hontem uma barrette de platina com brilhantes, estimada lembrança de familia. Gratifica-se a quem a entregar á rua Visconde de Caravellas n. 33, ou no escriptorio da Praça Mauá n. 7, [illegible] andar, com o sr. Cesar. [illegible]

TORNEIRO PARA METAL

Precisa-se de um habilitado; rua do Espirito Santo n. 29. [illegible]

REPUXADOR

Precisa-se de um habilitado; rua do Espirito Santo n. 29. [illegible]

BELLO SEXO

Senhoras, desejam ter felicidade? tomae CAPSULAS SEVENKRA[illegible] nas colicas uterinas, são efficientes; em todas as drogarias e pharmacias. [illegible]

IDEAL HOTEL

Para familias e cavalheiros, o [illegible] de mais respeito e asseio. — Aposentos para casal a partir de [illegible] 10$000; para solteiro 5$000. Telephone Norte n. 3658. RUA BARÃO DE S. FELIX, [illegible] (Proximo á Central do Brasil) [illegible]

COFRE

Vende-se um couraçado, American New York, completamente novo [illegible] 1:000$000. Ver e tratar á rua [illegible] Rietta n. 11, S. Christovão. [illegible]

MOEDAS DE PRATA

Compra-se do Imperio, 53 [illegible]; Republica, 20 [illegible]. Rua da Alfandega n. 176, loja. [illegible]

QUARTO

Aluga-se um em casa de familia de todo respeito, a um ou dois rapazes empregados no commercio. — Rua Bento Lisboa n. 79, casa 2. [illegible]

PIANOLA FISHER

Vende-se uma esplendida na Avenida Pedro Ivo n. 59. [illegible]

LINDAS SALAS

Alugam-se. Praia de Botafogo [illegible] 304. Telephone Sul n. 2846. [illegible]

CASA MOBILADA

Aluga-se uma confortavel na rua Martins Ferreira n. 44. — Informações na mesma. [illegible]

CURTUME

Vende-se um bem montado curtume, especialmente para o fabrico de pelles finas, com perfeita installação de agua e vapor, situado em optimo logar, no Estado do Rio, na Estrada de Ferro Central do Brasil, a quatro horas da Capital Federal. Para mais informações, dirigir-se a Luiz [illegible] & Comp., Avenida Rio Branco [illegible]

Emprego no Banco do Brasil

Pessoa habilitada no proprio serviço bancario, prepara candidatos ao concurso deste banco, ensinando praticamente os pontos do mesmo. [illegible] o proximo concurso só se acceitam candidatos até á semana vindoura. Para outras informações escrever a "CONTADOR", neste jornal. [illegible]

Prof. R. Silva

A partir de 12 do actual (quarta-feira), é encontrado todos os dias uteis, das 14 ás 16 horas, á rua de S. Christovão n. 193. [illegible]

CALDEIRA

Vende-se uma de chapa de ferro [illegible] fundo de cobre, tendo de altura 1,[illegible] diametro em cima 1,20, diametro [illegible] fundo 0,77. Preço 350$000. — Para ver e tratar na rua do Cattete [illegible] das 11 ás 12 ou das 2 ás 4 horas. [illegible]

PENSÃO

Traspassa-se uma com dezoito quartos, bem montada. Cartas para o escriptorio desta folha com as iniciaes A. D. [illegible]

Machina para gelo

Compra-se uma machina para fabricar gelo, com capacidade de producção de 20 a 30 kilos em [illegible] para resfriar uma pequena camara. Pode ser usada, mas em perfeito estado de conservação e funccionamento. Offertas para a rua [illegible] rives n. 100. [illegible]

VICTROLA MODERNA

Vende-se uma Victor com [illegible] em caixa de carvalho, [illegible] tica, perfeita e nova, na rua Senador Dantas n. 5, loja. [illegible]

TELEPHONIA

Galena a 5$000, garantida, apparelhos completos ou pertences, lampadas allemãs. Officina para concertos de apparelhos electricos. Rua General Camara 221. Telephone Norte [illegible]

Machina de escrever e uma bicycleta

Por preço de occasião, vende-se machina de escrever e uma bicycleta em perfeito estado. Rua [illegible] res 184, 1º andar, sr. Barreto. [illegible]

LARANJEIRAS, 3[illegible]

Aluga-se a casal ou cavalheiro de absoluto respeito e fino trato um aposento confortavelmente mobilado, com pensão. Phone Beira-mar 1371. [illegible]

COLLEGIOS

Agencia Dactylographica e de traducções

Executam-se trabalhos dactylographos e traducções com o maior esmero e presteza, na Escola Commercial Feminina, á rua S. José n. 72, 1º andar. Preços modicos. Informações na séde da escola, das 10 horas da manhã ás 5 horas da tarde. (16816)

A CURA RADICAL DAS HEMORRHOIDES

Por intervenção sem chloroformio e sem absoluto soffrimento para o doente. DR. VON DOLLINGER DA GRAÇA, da Beneficencia Portugueza. Rua Rodrigo Silva, 5, ás 3 1|2. Phone C. 3451 e 834 Sul. (S 10362)

Aluga-se no centro

o predio n. 163 da rua Senhor dos Passos, com armazem de 31 metros, proprio para qualquer negocio. — Chaves defronte, na carpintaria, e tratar á rua do Ouvidor n. 163, Casa MERINO, de 4 ás 3 horas. (S 17145)

PREDIO

Vende-se um bom predio em centro de terreno de 11 x 60, arborizado, proximo ao Collegio Militar, com porão habitavel, com tres quartos em baixo e tres em cima, sala de visitas, boa sala de jantar, optimo salão para bilhar e outras dependencias. — Trata-se com o sr. Jatahy á rua Sete de Setembro n. 145, sobrado, das 4 ás 6 horas. (S 17139)

Automovel Essex

Vende-se um, licenciado, em perfeito estado, por 5:000$000. Ver e tratar com Mario, á rua Evaristo da Veiga ns. 142|144. — Negocio de occasião. (S 17106)

Limousine Ford

Vende-se, 4:500$000, arranque, capas, etc. — RUA DA QUITANDA n. 5, das 4 ás 6 horas. (S 16224)

Casa — Compra-se

Na base de cem a cento e cincoenta contos, em centro de terreno ou ao lado, mesmo carecendo de obras; nos bairros de Gloria, Cattete, Laranjeiras e Botafogo. Offertas assignante Caixa do Correio n. 377. (S 16212)

CASA

Compra-se até 20 contos, com tres quartos, entre Mangueira e Meyer. Escrever a F. Cardoso. — RUA BARBOSA DA SILVA N. 115. (S 16217)

Aos Srs. Fazendeiros

Offerece-se um bom administrador para fazenda agricola, dando as melhores referencias de sua pessoa. — Cartas a R. Vieira — Barão de Vassouras. (S 17160)

Doenças de ouvidos garganta nariz bocca

Cura garantida e rapida da OZENA (felidez do nariz) processo inteiramente novo. professor livre desta especialidade na Faculdade de Medicina do Rio de Janeiro. Consultorio: Rua da Assembléa n. 13, sobrado, das 12 ás 6 da tarde. (S 16256)

CASA VAGA — ALUGA-SE

Aluga-se o lindo predio novo á rua Grajahu' n. 141, a familia de tratamento, excellente moradia para familia estrangeira; desfruta-se um lindo panorama, clima egual ao de Petropolis, com quatro bons quartos, 2 salas, despensa, cozinha, quarto de banho completo, lindissimo jardim na frente e grande quintal com horta, varanda ao lado, etc. Pode ser visto a qualquer hora; está lá quem mostre. Tratar á rua de Buenos Aires n. 35, com o corrector J. F. Coelho. (S 15856)

Casa em Madureira

Vende-se uma para familia, em frente á estação, á rua João Vicente n. 33. Tratar todos os dias até ás 11 horas, á rua Columbia n. 23, fundos (Quintino Bocayuva), e dias uteis á rua do Ouvidor n. 68, 1º andar, sala 12. (S 15858)

CASA NO MEYER

Vende-se uma linda vivenda acabada de construir, em centro de terreno, á rua Lins de Vasconcellos 92. (S 15850)

Officina de costura

Acceita a confecção, em partidas, de camisas para homens. Rua Dr. Vasconcellos n. 22, entre Escola Normal e rua Paraná. (Bonde Circular). — Nictheroy. (S 17161)

SALA

Independente, bem mobilada, aluga-se casa discreta a cavalheiro distincto, proximo Haddock Lobo. — Cartas neste jornal a X. Z. (S 17159)

"FORTIFICAN" o melhor tonico: Kola, coca, iodo e phosphatos

Casa em Copacabana

Aluga-se por seis a oito mezes o predio mobilado, de dois pavimentos, em centro de jardim, á rua Otto Simon n. 100, em Copacabana; as chaves estão no n. 102. Trata-se á rua da Quitanda n. 61. Telephone Central 7745. (S 16211)

SENHORINHA

Sabendo escrever á machina, tendo boa calligraphia, deseja collocação. — Cartas para W. A. Rua Cardoso Quintão n. 166. Thomaz Coelho. (S 16210)

SITIO E CASA

Vende-se um com esplendido pomar com mais de 1.000 pés de enxertos em plena producção, com casa de moradia para grande familia e bastante confortavel, agua encanada, luz electrica e outras commodidades, junto um pequeno automovel, distante dez minutos da estação, á rua Nova 33, em Nova Iguassu'; pode ser vista a qualquer hora. Trata-se no Mercado Municipal n. 129. Açougue. (S 16206)

GUARDA-LIVROS

Pessoa com longa pratica encarrega-se de escriptas avulsas. — Cartas neste jornal a Eduardo. (S 17124)

Grande terreno no centro commercial

Vende-se um terreno nas proximidades do largo da Lapa, com tres mil metros quadrados e com a frente de cem metros por duas ruas. Trata-se na rua General Camara n. 41, sobrado, das 12 ás 15 horas. (S 17123)

LANDAULET MERCEDES

de uso particular, vende-se. Ver e tratar á rua S. Clemente 117. (S 17121)

Casa de machinas

Um moço instruido, mechanico, sabendo falar correctamente portuguez e allemão, deseja collocar-se em alguma casa importadora de machinas, dando de si as melhores referencias. Cartas nesta redacção por favor a B. F. C. (S 17.114)

Revista "Careta"

Vende-se completa. (1908 até a presente data). Muitos numeros já estão esgotados. Travessa Pepe n. 28. Rua da Passagem. (S 17113)

BILHAR

Vende-se um novo, completo, na travessa Hermengarda 21, Meyer. (S 17112)

PETROPOLIS

Uma senhora viuva deseja alugar em casa de familia respeitavel e de tratamento um quarto mobilado com pensão e que seja bem arejado e confortavel. Enviar informações sobre o local e condições a S. Moura, rua 14 de Julho 1260, em Petropolis. (S 15366)

CÃES COLLINS

Puro sangue, preço de occasião, na rua Marquez de S. Vicente n. 445, Gavea. (S 15920)

Sala de frente

Aluga-se uma para escriptorio commercial em 1 andar; na Praça Tiradentes 35, sob. (S. 15945)

Para os srs. chauffeurs lerem

Quarta-feira, ás 3 1|2 da tarde, foi transportado da rua Visconde de Itauna, num taxi e com destino ignorado, uma roda de arame pintada de branco, com pneumatico Firestone de auto "Cole" e um accumulador typo "Warta", 6 volts. Gratifica-se generosamente a qualquer pessoa que fizer declarações que resultem na descoberta desses objectos roubados. Telephone sr. Franz, B. M. 34. (S 17163)

Cachorros policiaes

Vendem-se filhotes com quatro mezes, pura raça. — Avenida Pedro Ivo n. 119, S. Christovão. (S 15915)

ENCERADOR

Calafetação e enceramentos em assoalhos. Antenor Corrêa. Telephone Norte 5830. Rua Alfandega 197. (S 16219)

MOVEIS

Vende-se baratissimo, de casa de familia, os moveis seguintes: mobilia para sala de visita, cadeiras, guarda roupa, guarda louça, mesa de jantar, toillet, cama de casal, etc., até o dia 9. Pode ser visto a qualquer hora. Boulevard 28 de Setembro 160. (S 16214)

STUDEBAKER — LIGHT SIX

Por motivo de viagem vende-se um, como novo, com um anno de uso, rodas de arame e taximetro novo, allemão. — Tratar á rua General Camara n. 20, quarto andar. (S 16218)

PRATA MOEDA

Compra-se qualquer quantidade; paga-se bem; não é intermediario. — Rua General Camara 110, loja. (S 13692)

MEYER TERRENOS

Vendem-se a 3:200$000 o lote, para liquidação urgente. Restam só quatro lotes. Na linha de bondes e Central. Tratar: rua Santa Luzia n. 186. (S 15743)

TORNEIRO MECHANICO

Precisa-se de um bom torneiro mechanico para trabalhar em torno revolver, na FABRICA GUARANY, á rua do Rezende ns. 186 e 188. (S. 16199)

MOVEIS

Para desoccupar logar, vende-se uma superior mobilia de quarto para casal, estylo Maria Antonietta. Ver e tratar á rua Babylonia n. 1. — Andarahy. (S 16135)

ALUGA-SE

um esplendido porão com todas as commodidades, completamente independente, á rua Christovão Colombo n. 90, Meyer. (S 16193)

AUTO-PIANO

Vende-se um allemão, caixa de côr com pouco uso, com banco, musicas e estante, Barão do Mesquita 507. (S 15783)

Cera para dôr de dentes Dr. Lustosa

Infallivel! Tubo 2$000. Procure na sua pharmacia. (19114)

Gabinete dentario

Compra-se um completo em perfeito estado de conservação, que seja moderno. Informações á rua Conselheiro Saraiva n. 12, loja. (S 14636)

SOCIA

Precisa-se de uma independente, para uma pensão bem montada e boa freguezia, com cinco contos, para augmentar o negocio. Cartas a E. S. no escriptorio deste jornal. (S 17047)

MOÇAS

fortes e de bom physico para completar uma troupe de luta romana para viajar, mesmo sem pratica desse sport podendo fazer mais de 600$000 por mez. Trata-se á rua Luiz de Camões 83, das 13 ás 15 horas nos dias uteis. (S 17082)

BARBACENA

Sanatorio São Geraldo

Allenados, mez...... 250$

Convalescentes, mez 300$

Informações — DR. FREIRE D'AGUIAR — Barbacena — Minas. (14557)

PETROPOLIS

Aluga-se um predio proximo á estação, com alguma mobilia. Informações pelo telephone 1876 Ipanema. (S 17170)

Sala de visitas

Vende-se uma nova, côr de acaju', com dez peças. — Rua Barão do Bom Retiro n. 95. (S 17167)

CARPINTEIROS

Precisa-se de bons; paga-se bem, á rua Camerino n. 81. (S 15871)

SALA E QUARTO

Aluga-se em casa de familia de tratamento, uma ampla sala e um bom quarto com pensão. Rua Barão de Mesquita 36. Phone Villa 4112. (S 15868)

Machinas á venda

Um britador (pulverizador) de mineraes, dois engenhos de canna de 0,66 x 0,45 e 0,80 x 0,40, um alambique com jogo de tres caldeiras, uma balança Fairbanks, de 8.000 kilos, uma turbina para assucar, um motor a vapor de 16 H. P. eN. e uma caldeira de 30, uma batedeira de assucar. Para ver e tratar com De Santis & Corbelli — Rezende — (Estado do Rio). (S 17176)

CHAPÉOS

Lindos modelos para senhoras e senhoritas, em palhas tagal fino. Lame: fórmas em seda, crepe, com fitas, flores, a 25$, 35$, 45$ e 55$000. Tinge-se e reforma-se. "La Femme Chic". Rua do Ouvidor n. 141. (S 17182)

Recravadeira para quadrado

Compra-se, com Gonçalves, até ás 10 horas. — C. 3184. Riachuelo n. 187. (S 15877)

Negocio de occasião

Offerece-se trezentos mil réis mensaes e garantias a quem tiver para collocar a quantia de doze contos de réis pelo prazo que se combinar. Informações pelo telephone Sul 2.992, com o engenheiro Lima. (S 16275)

OPTIMO LUCRO

Particular, idoneo, industrial, precisa de doze contos de réis pelo prazo de seis mezes; offerece garantias em procuração de causa propria e paga bons juros. Trata-se directamente com o dr. Ferreira, á rua da Quitanda 60, 1º andar, das 11 horas em deante. (S 16275)

VENDE-SE

um microscopio allemão. Ver e tratar á rua dos Andradas n. 5?, pharmacia, das 6 ás 7 da noite. (S 17179)

CASA RICAMENTE MOBILADA

Traspassa-se o contrato de uma. Vêr e tratar na Avenida da Ligação, 173. (16762)

DINHEIRO AUSTRIACO

Vende-se um saldo de 10.000.000 (DEZ MILHÕES DE COROAS PAPEL MOEDA), em fracções ou total que não estão sujeitos ao recolhimento, a razão de 200$000 (DUZENTOS MIL RÉIS) por cada milhão. CASA IMPORTADORA DE DINHEIRO: CINELLI. Avenida Rio Branco n. 5. (S 16267)

Curso primario

Professora diplomada pela Escola Normal, acceita alumnos de ambos os sexos. Prepara para exames de admissão ao Pedro II e Collegio Militar. Preços razoaveis. Rua Sergipe n. 113, (Praça da Bandeira). (S 15929)

PREDIO

Vende-se um de solidissima construcção, com dois pavimentos, magnificas accommodações, jardim ao lado e quintal, etc., á rua Coronel Pereira Franco n. 106, Estacio de Sá. Trata-se á rua da Carioca n. 60, cinema Ideal, com o gerente. (S 15934)

300$000

Gratifica-se com a quantia acima a quem der informação exacta de Arnaldo José dos Santos, pardo, baixo, calvo, com pequenas cicatrizes na testa, tendo 43 annos presumiveis. Musico e ce'eiro. Resposta por carta a Diogenes Teixeira — Cardoso Moreira — Leopoldina Railway — Estado do Rio. (S 17162)

10$000

Vendem-se 1.000.000, um milhão, de marcos, allemães, por dez mil réis, 10$000; na Casa de Cambio de Antonio Cinelli. Avenida Rio Branco n. 5. (S 16267)

MACHINAS DE ESCREVER

De todos os fabricantes. Vendem-se garantidas de 25 o|o a 75 o|o, menos do custo actual. GOMIRMEC. Grande Officina Mecanica Industrial Reconstructora de Machinas de Escrever e Calcular. Telephone Norte 3644. Avenida Rio Branco n. 5. (S 16268)

REMINGTON

Vende-se uma completamente nova; na Praça Tiradentes n. 35, sobrado. (S. 15943)

Passagem a S. Paulo

Vende-se, hoje, uma, barato, por desistencia de viagem. Rua Haddock Lobo n. 411. (S 15921)

S. Christovão

Aluga-se uma boa loja para negocio, pequena fabrica ou deposito. — Rua de S. Christovão n. 365. (S 15936)

UNDERWOOD

Vende-se uma completamente nova; na Praça Tiradentes n. 35, sob. (S. 15944)

CASA

Aluga-se uma á rua Barão de Ubá n. 31, ricamente mobilada, a casal sem filhos, ou passa-se o contrato a quem comprar os moveis completamente novos e as bemfeitorias. Trata-se na mesma das 8 á 1 hora da tarde. (S 15909)

Garantido emprego de capital

Vende-se em uma das melhores estações suburbanas, um edificio commercial rendendo mais de 1:000$000 mensaes, com longo contracto, livre de todas as despezas. Informa-se á rua do Ouvidor 68, 1º andar, sala 12. (S 15910)

RINS, FIGADO ESTOMAGO

Effeito rapido e radical nas dôres dos rins, congestão do figado, ictericia, dyspepsia, arrôtos, máo halito, digestões difficeis e prisão de ventre habitual com as PILULAS "EMIL", vegetaes e sem dieta.

VIDRO, 3$000 — PELO CORREIO, 3$500.

Depositarios: PERESTRELLO FILHO & Cia. URUGUAYANA, 66 — RIO. Em Nictheroy: — DROGARIA BARCELLOS. (584)

LEILÕES

Leilão de Penhores
Em 11 de setembro de 1923
VIANNA, IRMÃO & C.ª — RUA PEDRO 1º ns. 28 e 30. Rogam-se aos srs. mutuarios reformarem ou resgatarem suas cautelas vencidas até á hora do leilão. (S 13807)

Leilão de Penhores
J. G. Lima
Rua Buenos Aires 206
Em 12 de setembro de 1923
Faz leilão de todos os penhores vencidos. (S 16047)

Leilão de Penhores
Em 14 de Setembro de 1923
A'S 12 HORAS
A. CAHEN & C.ª
Rua Imperatriz Leopoldina, 22. Antiga rua Barbara de Alvarenga (Casa fundada em 1876). Resgatam-se ou reformam-se as cautelas vencidas até á hora do leilão. VEUVE LOUIS LEIB & C.ª (Successores). Esta casa não tem filiaes. (17613)

Implorando a caridade

ANGELA PECORARO, viuva, com 88 annos de idade, completamente cega e paralytica; MARIA VENTURA, de 96 annos de idade, viuva; CARLOTA, pobre velhinha sem recursos; [illegible]; ELVIRA DE CARVALHO, pobre cega e sem amparo da familia; FRANCISCA DA CONCEIÇÃO BARROS, cega de ambos olhos e aleijada; UM INFELIZ ALEIJADO; FELICIANA LUCAS, viuva, paralytica; VIUVA SANTOS, com 68 annos de idade, paupérrima, doente de molestias incuraveis; JULIETA — EMILIA, duas pobres [illegible]; THEODORA, pobre ceguinha [illegible]; VIUVA SOARES — Sem poder [illegible]; VIUVA DE UM JORNALISTA, [illegible].

Cozinheiros e cozinheiras

[illegible]

Creados e creadas

[illegible]

PRECISA-SE de uma empregada de confiança, de meia edade, para todo serviço de um casal estrangeiro. Rua do Cattete 150, sob. (S 16298) C

PRECISA-SE de uma empregada para serviços domesticos; avenida Mem de Sá n. 51, terreo. (S 15671) C

PRECISA-SE de uma empregada, á rua Dr. Leal n. 69 — Engenho de Dentro. (S 17014) C

Empregos diversos

ADMINISTRADOR — Senhor educado ha 20 annos na administração de um estabelecimento, dispondo de tempo, offerece seus serviços a senhor ou senhora proprietaria, como administrador ou cobrador, dá garantias e referencias de pessoas de destaque; cartas neste a C. Lemos. (S 17137) D

ESTUCADOR com grande pratica, deseja encontrar serviço de empreitada, trata-se na rua Frei Caneca n. 93, das 5 ás 6 horas, com Pinto. (S 16099) D

JARDINEIRO — Precisa-se de um para um sitio no alto da Tijuca, que seja solteiro, e perfeito conhecedor de jardim, horta, pomar e outros serviços. Exige-se boas e sérias referencias de bom comportamento e honestidade, sem o que não serve. Informa-se na rua do Cattete n. 285, loja, das 11 ás 12 ou das 4 ás 6. (S 15794) D

INFLUENZA CONSTIPAÇÃO E GRIPPE
Aborta-se e cura-se com o
SALKINOL
Tendo tosse, use o nº 2
Não tendo, use o nº 1
(16.552)

OFFERECE-SE um japonez recem-chegado, ainda não falando bem o portuguez, mas fala inglez, prompto qualquer serviço de uma pharmacia, tem boa referencia; trata-se. Tel. Sul. 3326, das 4 horas até ás 6 1/2. (S. 17116) D

[illegible]

Casas e commodos centro

ALUGA-SE um bom quarto independente, rua 7 de Setembro 77, 2º andar. (S 15952) E

ALUGAM-SE dois confortaveis aposentos sem moveis para um casal de todo respeito. Rua Senador Dantas, 33 A. (S 15931) E

ALUGAM-SE uma sala e quarto, numa bonita praia, na Ilha do Governador, passa o bonde na porta; trata-se á travessa do Torres, 19. (S. 15913) E

Bella e unica opportunidade

V. Ex.ª deseja suprir-se de calçados? A *CASA GUARANY* está desfazendo-se de todo o seu *stock* pelo preço do custo da fabrica.

VERIFIQUE A REALIDADE.

RUA 7 DE SETEMBRO, 122

FONE, 4.445, C. (16930)

[illegible]

ALUGA-SE casa de familia de todo o respeito. Avenida Mem de Sá, 146 A. (S 16152) E

ALUGA-SE para escriptorio um salão com sete sacadas; ver e tratar das 9 ás 11, á rua da Quitanda n. 149, 2º andar. (S 15686) E

ALUGA-SE uma boa sala de frente, mobilada e com pensão, a casal sem filhos. Avenida Gomes Freire, 28, sobrado, casa sem outros inquilinos. (S 15652) E

ALUGA-SE uma ou duas casas de 3 pavimentos cada uma, acabando construir; acceita-se proposta pelo aluguel, na rua Carlos de Carvalho n. 88 e 90, para tratar das 9 ás 11 horas na rua da Alfandega n. 298, loja. (S 14978) E

ALUGA-SE em casa de tratamento, bons aposentos com pensão, a pessoas distinctas, por preço modico; rua Costa Bastos n. 16. (E 14812) E

ALUGA-SE uma sala com mobilia, e pensão, a tres rapazes. Rua Senador Dantas, 23. (S. 15498) E

ALUGAM-SE boas salas de frente bem mobiladas, logar saudavel, optima pensão, a casaes distinctos ou cavalheiros de tratamento, á praça Marechal Deodoro n. 38, 1º andar. Esplanada do Senado. (S 16003) E

ALUGA-SE uma sala para escriptorio, na rua do Rosario n. 69. (S 16082) E

ALUGA-SE um grande segundo andar na rua Chile. Informa-se na mesma rua n. 9. (S. 15581) E

ALUGA-SE uma grande sala de frente, com pensão e mobilias para rapazes ou para casal de tratamento. Rua Buenos Aires, 186, 2º andar. (S 14980) E

Lapa e Santa Thereza

[illegible]

Cattete, Laranjeiras, Botafogo e Gavea

[illegible]

O melhor para as crianças com lombrigas

O Vermifugo EMIL é um xarope de sabor agradavel e de effeitos seguros nas lombrigas e varias especies de ascarides. [illegible]

O Vermifugo EMIL serve em qualquer caso, em creanças e adultos. Não tem dieta. A' venda nas principaes pharmacias e drogarias. Preço: 4$; pelo Correio, 4$500. Deposito geral: RUA URUGUAYANA N. 66. PERESTRELLO FILHO & Cia. (585)

[illegible]

SUOR FÉTIDO

dos pés e dos sovacos, c[illegible]nga, frieiras, comichões, etc., desapparecem rapidamente com o uso do *"Suorol"*. Preço, 2$; pelo Correio, 2$500. Vende-se na Perfumaria "A' Garrafa Grande", á rua Uruguayana n. 60. PERESTRELLO FILHO & Cia. (586)

ALUGA-SE uma casa com quatro quartos, 2 salas, área, corredor, despensa, banheira esmaltada, cozinha W. C., quintal, quarto para criados, W. C., tanque; aluguel, 600$000. Rua S. Clemente n. 181. (S 15854) G

ALUGA-SE um lindo quarto com janellas para ar livre e grande jardim, em pensão de familia, a casal; Buarque Macedo n. 32. B. M. 613. (S 16234) G

ALUGA-SE sala e quarto ricamente mobilados, com e sem pensão; dá-se comida [illegible] mesa e para fóra; cozinha á franceza, á rua do Cattete n. 81. Teleph. B. M. 1002. (S 16189) G

ALUGA-SE o confortavel bungalow da rua Indiana n. 33, fim de Aguas Ferreas. Electricidade, gaz, telephone, jardim, chacara. Verdadeiro Sanatorio. (S 15898) G

ALUGAM-SE quartos espaçosos para casal e solteiro, com pensão, á rua Marquez de Abrantes, 170. (S. 14997) G

ALUGA-SE com pensão, aposento bem mobilado; Silveira Martins n. 122 — Cattete. (S 14751) G

ALUGA-SE quarto em casa de familia; rua Bento Lisboa n. 56, Cattete. (S 13859) G

ALUGAM-SE uma sala de frente mobilada, com pensão, e tres quartos, sendo dois para duas pessoas cada um e um para uma pessoa apenas; sendo um por 380$, outro por 320$ e o ultimo por 180$. Casa de familia de respeito. Largo do Machado, 11. (S 15616) G

ALUGAM-SE optimas e luxuosas accommodações para familias e cavalheiros de tratamento, na Praia de Botafogo, 252. (S 15361) G

[illegible]

... praia de Botafogo n. 90, com 3 quartos, duas salas e mais dependencias sanitarias. Aluguel 300$000, a quem ficar com os moveis. Ver das 9 ás 11 horas da manhã. (S 15693) G

QUARTO — Aluga-se um em casa de familia, á uma senhora de respeito; á rua Bento Lisboa n. 6. (S 15697) G

QUARTOS claros, arejados, mobilados, com optima pensão, alugam-se para casal ou dois senhores, no largo do Machado n. 42, esquina de Bento Lisboa. Tel. B. M. 1283. (S 15882) G

QUARTO com janella mobilado aluga-se a um ou dois moços á Praia Botafogo, 468. (S 17.034) G

QUARTO mobilado com pensão, rua de S. Clemente n. 510. (S 15377) G

SALA e quartos — Alugam-se separadamente, com boa pensão, a casaes ou cavalheiros distinctos, Rua Bambina n. 55. Tel. Sul 1377. (S 15280) G

SALA. Aluga-se bella sala, confortavelmente mobilada, independente, em casa de pequena familia; á r. Ferreira Vianna 79 (entre Cattete e Flamengo). (S 15949) G

SALA e 2 quartos com pensão, juntos ou separados, alugam-se em casa de familia seria. Rua Assumpção n. 100, Botafogo. (S 15866) G

UROLYSAL

Formula do DR. FRANCISCO SILVEIRA.

O Maior Dissolvente do Acido Urico

Opinião medica:

"Rio de Janeiro, 6-4-911.

Tenho empregado em numerosas manifestações da diathese arthritica o Urolysal, formula do dr. Francisco da Silveira, e devo confessar que os resultados têm excedido á minha espectativa.

Na lithiase renal, sobretudo, é a medicação anti-arthritica que me tem satisfeito de um modo mais completo. Além disso, sendo o Urolysal uma admiravel associação medicamentosa, onde se encontram os melhores antisepticos urinarios, tem me prestado magnificos serviços no tratamento das suppurações do apparelho urinario, mórmente nas pyelites e cystites chronicas.

Sendo uma medicação destinada a se usar durante longo tempo, preenche todas as condições que esta circumstancia exige: conservação e dosagem perfeitas, innocuidade absoluta e gosto agradavel.

(Assignado) — Dr. Annibal Pereira."

Chefe do serviço de vias urinarias da Associação dos Empregados no Commercio do Rio de Janeiro, especialista em molestias de vias urinarias.

EFFICAZ CONTRA:

ARTHRITISMO
RHEUMATISMO GOTTOSO
LITHIASES URICA E BILIAR
AREIAS (GRAVELLA URICA)
ECZEMAS
CYSTITES
URETHRITES
PYELITES
PYELONEPHRITES
AZIA

Expurgar das ARTERIAS e dos RINS os residuos calcareos, com o uso do "UROLYSAL" é evitar a Arterio-Esclerose e as suas funestas consequencias.

A' VENDA EM TODAS AS BOAS PHARMACIAS E DROGARIAS.

Ampolas BI-IODURADAS — O Melhor tratamento da BLENORRHAGIA

Xarope BRONCHENO — O mais efficaz nas TOSSES E BRONCHITES por mais renitentes que sejam.

PARA O EMBELLEZAMENTO DA CUTIS — Os melhores productos são os da marca "DERMOPHILO"

CREME — PO' DE ARROZ (em tres côres) LOÇÃO ANTI-EPHELICA E SABONETE (3857)

ALUGAM-SE com pensão, quartos para dois rapazes, (300$000). Cattete, 244. (S. 14893) G

ALUGA-SE bella sala de frente e quartos mobilados, com pensão a preços muito reduzidos, pensão Familiar. Praça José de Alencar, 14, Cattete. (S 16064) G

ALUGA-SE um quarto em casa de familia a casal sem filhos ou pessoas sem creança. Rua Pereira da Silva n. 203, Laranjeiras. (S 16061) G

SALAS de frente com pensão, alugam-se 1 ou dois, em casa de familia, rua das Laranjeiras 181. (S 17190) G

SALAS e quartos alugam-se com ou sem mobilia e pensão em casa de familia de respeito a casaes e moços serios, á rua Dois de Dezembro, 77, Flamengo, predio novo e confortavel. (S 15.781) G

Loção RENY
Elimina a caspa e evita a quêda dos cabellos, perfumando-os.
(10772)

Leme, Copacabana e Leblon

ALUGAM-SE aposentos independentes; á rua Figueiredo Magalhães n. 141, proximo á praia. (S 16233) H

ALUGA-SE, em Ipanema, uma boa casa nova, com garage, por 750$ mensaes. Telephone Ipanema 756. (S 15712) H

KITATÓS PASTILHAS
Protecção segura contra GRIPPE, FEBRES e RESFRIADOS.
(3784)

ALUGA-SE ou vende-se o elegante bungalow, da rua Gomes Carneiro n. 38 — Ipanema. Trata-se com o proprietario, Sul 2553. (S 16190) H

ALUGA-SE em Copacabana, casa mobilada, com 3 quartos, 2 salas, etc. Phone Ipanema, 274. (S 15723) H

VIAS URINARIAS
Syphilis, molestias venereas e da pelle
DR. BELMIRO VALVERDE
Da Academia de Medicina
Tratamento rapido e garantido dos estreitamentos da uretra, gonorrhéas, cystites, hydroceles e hemorrhoidas. Exame directo da uretra, por apparelhos proprios. Cons.: largo da Carioca, 101 1 ás 6. (3095)

ALUGA-SE uma sala de frente com entrada independente, á rua Barroso n. 290, Copacabana. (S 16030) H

ALUGA-SE um excellente quarto, na rua Figueiredo Magalhães, Copacabana, Informações pelo Tel. Ipanema 1492. (S 13735) H

SENHORA viuva aluga á cavalheiro um quarto com pensão e moveis. Phone 304 Ipanema. (S 17.041) H.

ISOLADORES
Companhia Paulista de Material Electrico
RIO DE JANEIRO — RUA SÃO JOSÉ, 76

Catumby, Estacio e Rio Comprido

ALUGAM-SE dois quartos bem mobilados, em casa de familia estrangeira; rua Itapiru' n. 24, 1º andar. (S 17168) J

ALUGA-SE uma bella sala de frente, ricamente mobilada, para casal de tratamento e um quarto para solteiro, em pensão familiar, direcção estrangeira, mesa de 1ª ordem. Rua Barão Itapagipe n. 160, Tel. V 5057. (S 15819) J

ALUGA-SE em casa de familia, uma sala de frente e um quarto, a casal ou familia; Aristides Lobo n. 83. (S 17026) J

ALUGA-SE uma sala ou quarto, bem mobilados, com pensão, em logar saudavel. Avenida Paulo de Frontin n. 469, Rio Comprido. (S 16041) J

ALUGA-SE por 350$000 e taxas, a casa á rua Dr. Aristides Lobo n. 181; tem 3 quartos, mais dependencias, jardim, quintal e está inteiramente reformada; trata-se Avenida Rio Branco n. 122, andar 2º, das 4 ás 5. (S 15884) J

ALUGA-SE optimo quarto de frente, á rua Colina n. 45, sob. Estacio. (S. 15784) J

ALUGA-SE, em casa de familia, optima sala, linda vista, á rua S. Diniz n. 7. (S 15676) J

QUARTO — Aluga-se um em casa de familia de tratamento, com ou sem moveis e com pensão a casal distincto, na rua Dr. Maia Lacerda, 74. (S 13961) J

Haddock Lobo e Tijuca

ALUGA-SE uma esplendida sala de frente com pensão, a pessoas de tratamento, na rua do Mattoso 197. (S 16289) K

ALUGA-SE na "Pensão Bomfim", á rua C. de Bomfim 255. Tel. Villa 4294, um quarto para casal, com ou sem mobilia. (S 17134) K

ALUGA-SE um quarto, em casa de familia, a um senhor ou senhora de respeito. Trata-se na rua do Mattoso, 203. (S 17020) K

ALUGA-SE um bom quarto, na rua Globo n. 319. (S 15872) K

ALUGA-SE optima casa na rua Haddock Lobo, 109. Tratar no andar terreo. (S. 16260) K

ALUGA-SE uma casa esplendida, para familia de tratamento; aluguel, 450$000. Rua Bella de S. João n. 54, chaves na mesma rua n. 50. (S 17150) K

ATTENÇÃO. Em casa de familia, aluga-se sala e quarto de frente, no andar nobre, com ou sem mobilia, a um ou dois moços de alto tratamento, com todas as commodidades. Rua Barão de Mesquita 211, proximo á praça Saenz Peña. (S 16240) K

ALUGA-SE o predio da rua Medeiros Passaro n. 41, na Muda, com quatro quartos, tres salas e mais dependencias, com todo o conforto moderno; vêr a qualquer hora; tratar na rua da Uruguayana n. 5, 2º andar, telephone Central 2980. (S. 15798) K

APOSENTOS — Em casa de familia seria, de tratamento, alugam-se dois bons quartos, juntos ou separados, com optima pensão, á rua Moura Britto n. 22, Conde de Bomfim. (S 17025) K

Porque comprar Gillette?
se o senhor póde fazer a sua barba num salão amplo e confortavel, pelo preço de 600 RS. ali na "Casa Teixeira" á rua da Assembléa, 65? (S 15939)

ALUGA-SE palacete mobilado, pintado de novo, rua Haddock Lobo n. 180. (S 15000) K

FAMILIA de tratamento, aluga com pensão, magnifico aposento a casal sem filhos ou a duas pessoas, só ás pessoas distinctas. Rua Haddock Lobo n. 397. (S 14977) K

FAMILIA que se retira cede uma a quem ficar com um dormitorio e uma mobilia de sala de jantar, aluguel baratissimo, 4 quartos, 3 salas, porão, jardim, todo conforto para familia de trato. Informa-se com Romão, largo de S. Francisco 44, 2º andar. (S 16207) K

PENSÃO DIAMANTINA — Alugam-se confortaveis aposentos. Rua Haddock Lobo n. 417. (S 16123) K

SALA ou quarto, aluga-se na rua do Mattoso n. 121, casa acabada de construir, com ou sem pensão, a casal de tratamento, ou a rapazes do commercio, casa de casal sem filhos e de todo o respeito. (S 17151) K

SALA — Aluga-se uma de frente com 4 janellas, em casa de 1ª ordem e com optima pensão, á rua do Mattoso n. 91, sobrado, em casa de familia. (S 17152) K

São Christovão, Andarahy e Villa Isabel

ALUGA-SE, a cavalheiro só, um bom quarto de frente, em casa de familia, á rua Mariz e Barros 317. Telephone Villa 3591. (S 15956) L

ALUGA-SE uma casa nova e pequena, na avenida da rua Avila n. 116, trata-se na casa IV. (S 15860) L

ALUGA-SE no n. 116, da rua Uruguay, optimos aposentos e installações de agua e luz, (contrato). (S 17102) L

ALUGA-SE espaçoso quarto com janella a cavalheiro, casa de pequena familia respeitavel. Rua do Mattoso n. 204. (S 1703) L

ALUGA-SE o predio de 3 q., 2 salas, esgotos, reformado, 3 linhas de bondes 100 réis, perto das barcas, por 280$; rua Geraldo Martins n. 17. [illegible]

ALUGA-SE uma boa sala de frente, a casal sem filhos, e de tratamento, ou a um senhor só, com mobilia, e mais pertences; para tratar á rua Senador Furtado n. 48. (S. 17065) L

ALUGA-SE para um senhor um quarto á rua Barão de Ubá 8, casa 3, S. Christovão. (S 16158) L

ALUGA-SE uma casa com 4 quartos e mais dependencias na rua Visconde de Santa Cruz n. 39. Tratar São Francisco Xavier, 856, depois de 7 horas da noite. (S 15727) L

ALUGA-SE a casa da rua Duqueza de Bragança n. 53, no Andarahy, tem 2 quartos, 2 salas, cozinha e mais dependencias e quintal grande; trata-se na mesma, das 8 ás 12 horas. (S 16134) L

ALUGAM-SE bons quartos espaçosos e arejados, á rua Barão de Ubá, 45. (S. 15317) L

ALUGA-SE o predio á rua Barão de Mesquita n. 859, com cinco quartos e todo conforto, para familia. Trata-se no n. 861. (S 15382) L

ALUGA-SE bom aposento com optima pensão, em magnifica residencia de familia muito respeitavel. Teleph. Jardim 500. S. F. Xavier. (S. 13995) L

PRECISA-SE de um quarto, em casa de familia, com pensão, para uma senhora que trabalha fóra. Copacabana, Botafogo, ruas que passem bondes. Cartas á M. M. nesta redacção. (S 17.093) L

PREDIOS NO ANDARAHY — Alugam-se no melhor ponto deste logar, clima saluberrimo, dois predios novos, luxuosamente construidos c/ magnificas installações sanitarias, obedecendo aos mais modernos preceitos de hygiene, proprios para familias de tratamento e gosto. Tratar no escriptorio da C.ª de Administração Garantida. Rua da Quitanda n. 73, sob. (S 16018) L

SUBURBIOS

ALUGA-SE boa casa, á rua Tenente Costa 116 (Todos os Santos), com 3 quartos, 2 salas, etc., aberta, tratar Tel. S. 2483. (S 15960) M

ALUGA-SE bom quarto para pessoas que trabalhem fóra, rua Bittencourt da Silva 56, estação Sampaio, o quarto é nos fundos da casa e tem entrada independente. (S 17183) M

ALUGA-SE um bom quarto para senhora ou moça muito seria; dá-se pensão se quizer; rua Minervina n. 8-A — Estacio. (S 17183) M

ALUGA-SE a casa da rua Condessa Belmonte n. 14, E. Novo, a familia de tratamento. Trata-se na rua Gonçalves Dias n. 82. (S 17127) M

ALUGA-SE bom armazem para negocio, com moradia para familia; rua Viuva Claudio n. 325; trata-se á rua Larga n. 50. (S 15940) M

ALUGAM-SE as casas á rua Bolivia n. 58; Marechal Bittencourt, 95; Victor Meirelles n. 73, XI; trata-se á rua Marechal Bittencourt, 52. (S 17186) M

ALUGA-SE — Traspassa-se uma grande casa com 7 quartos, 3 salas, grande chacara, jardim, muita agua; tem contrato ainda 3 annos e mezes; rua Maranhão n. 174, Boca do Matto — Meyer. (S 16244) M

ALUGA-SE o esplendido palacete rua Figueira n. 22, S. Francisco Xavier. Trata-se á rua de S. Pedro n. 54, loja, com o sr. Galvão. (S 17044) M

ALUGAM-SE uma sala e quarto de frente a casal sem filhos, decente e de respeito, na rua André Pinto 139, Ramos. (S 16146) M

STENOLINO Para pulmão fraco, anemias, fraqueza, pallidez

Deposito: Drogaria Pacheco, rua dos Andradas n. 43; Casa Huber, rua Sete de Setembro n. 61, e nas Drogarias. (S 15857)

(167) FOLHETIM DO "CORREIO DA MANHÃ"

Martyr da Calumnia

por LUIZ DE VAL

— Em tal caso, replicou, receio que fizesse mal em lhe dar o nome do marido de sua mãe.

— Por que?

— Por varias razões. A principal, porque póde causar-lhe profundo desgosto algum dia, ver-se impossibilitado de lhe chamar filho.

— Já o sinto.

— Acredito.

— Mas imponho-me contente a este sacrificio, para que meu filho, quando chegar a ser homem, não passe a vergonha de se ver condemnado á triste condição de filho natural.

Jordana admirou este delicado rasgo de abnegação paternal, e não fez mais observações.

Depois falaram da herança de Rachel.

Era uma fortuna que se perdia, sem se saber a favor de quem.

— Em que terá vindo a parar o fructo dos desvelos do meu pobre amigo! exclamou Jordana.

— Em justiça, disse Sobradiel, essa fortuna pertence a meu filho.

— Effectivamente, concordou D. Claudio.

— Mas deve comprehender que eu não posso nem devo reclamal-a.

— Claro que não. A quem?

— Além d'isso, seria expôr-me a que tudo se descobrisse.

— Não ha outro remedio senão resignar-se a renunciar a esses milhões, com que o meu pobre amigo julgou fazer a ventura da sua familia, fazendo pelo contrario, a sua desgraça.

— Sem essas riquezas, não se haveria despertado a cubiça de Ortiz, pae e filho, eu teria casado com Rachel, talvez tivessemos sido felizes, e ter-se-iam evitado muitos soffrimentos.

— O que se hade de fazer, meu amigo! Tem por força que se resignar com os factos consumados, como a realidade infelizmente nos offerece.

Acabadas as suas confidencias, Sobradiel disse:

— Já sabe detalhadamente a parte que desconhecia ainda das minhas desventuras. Se me perguntasse se sou feliz, se d'aqui ávante poderei viver tranquillamente, desde logo lhe responderia que não.

— Comprehendo, affirmou Jordana.

— A perda de Rachel constitue para mim uma perda irreparavel, de que nunca me resignarei; mas de todas as maneiras, fica-me essa criança, que mais uma vez lhe repito, é meu filho; não me resta a menor duvida. Viverei para elle, para cuidar da sua felicidade e crear-lhe um futuro, e isto me servirá de recompensa e de consolação.

Mudando de tom, ajuntou:

— Mas temos já falado bastante de mim, falemos agora de si, da sua doença.

D. Claudio sorriu com tristeza:

— Ainda que os medicos m'o occultem, disse elle, já sei que a minha doença é grave, incuravel.

— Exagera, meu amigo.

— Não, não exagero, e o senhor o sabe tão bem como eu.

— Ao mesmo tempo que me consagro a meu filho, o meu dever é dedicar-me ao senhor como amigo e como medico. Nem ainda assim lhe pagarei a divida de gratidão que contrahi com o meu bondoso amigo.

E ambos se apertaram carinhosamente as mãos.

XLIII

A MORTE DE JORDANA

Ninguem conhecia melhor do que Sobradiel a gravidade da doença de Jordana.

Bastou-lhe um ligeiro exame do doente, para o convencer de que elle soffria duma affecção do coração, occulta durante muito tempo, manifestada de subito, quasi por surpresa, e cujos resultados, mais ou menos, necessariamente haviam de ser fataes.

Quando muito, poderia afastar o perigo, mas não conjural-o. E ainda assim o primeiro caso era difficil, visto o incremento que a fatal doença tinha adquirido.

Em cumprimento dos seus deveres de gratidão, Pedro consagrou-se quasi em absoluto a cuidar de d. Claudio, sem desattender por isso seu filho, que se criava em sua casa, ao seu lado, debaixo da sua vigilancia.

O estado da creança era em extremo satisfatorio, e nada havia a recear pela sua vida.

Além disso, Pedro acreditava na Providencia, e não considerava justo que ella lhe arrebatasse o filho depois de lhe ter arrebatado a mãe.

Relativamente, portanto, estava socegado a respeito do pequeno Raphael, e este socego lhe permittiu consagrar-se mais assiduamente ao cumprimento dos seus deveres de amigo.

O doente e o medico sustentavam frequentemente longas conversas, em que debalde Sobradiel se esforçava por desvanecer os tristes pensamentos de Jordana.

— O seu empenho é louvavel, lhe dizia d. Claudio sorrindo, mas inutil. Sei que vou morrer, e não póde convencer-me do contrario.

E como Pedro não soubera o que responder a estas palavras, d. Claudio proseguia.

— Falando a verdade, a morte não me importa. Não é que eu odeie a vida, mas tambem não sou tão feliz, que tenha motivos para a amar. Para que tenho vivido até agora? Para trabalhar. A minha fortuna permitte-me, até hoje em dia, entregar-me, emfim, ao descanso; mas já não sou rapaz, apezar de não ser ainda velho. O que na mocidade deixei de gozar, não poderei agora desforrar por muito que me esforce em aproveitar o tempo. Venha, pois, a morte em boa hora, visto que ella é o descanso eterno e absoluto.

Outras vezes dizia:

— Se no mundo deixasse quem chorasse a minha morte... Mas não tenho ninguem mais que o meu amigo; e a dôr que a minha morte lhe possa causar, não será tão grande que o torne desgraçado. A ninguem, portanto, faço infeliz com a minha morte.

Apezar dos solicitos cuidados de Sobradiel, o estado do doente aggravava-se cada vez mais, e tudo fazia temer um desenlace fatal e immediato.

Os ataques repetiam-se com mais frequencia, e Pedro sabia muito bem, o perigo que havia de que o doente morresse dum delles.

O peor do caso era que a natureza começava já a negar-se aos medicamentos, não exercendo estes a sua acção sobre o organismo.

Não havia meio de regularizar as funcções do coração, o sangue circulava dum modo imperfeito, não chegava ás extremidades, e começou a iniciar-se nas extremidades a inchação com o desenvolvimento dos tumores brancos.

Era este o symptoma mais alarmante.

O doente não o ignorava, e no dia em que viu as pernas disformemente inchadas, disse sorrindo melancolicamente:

— Isto vae mal e muito depressa. E tem de ser!

Falando um dia com o seu amigo, Jordana perguntou-lhe:

— E quaes são os seus projectos para o futuro? Porque supponho que pensará em fazer mais alguma coisa, do que viver consagrado exclusivamente aos cuidados de seu filho. Até o seu firme proposito de lhe crear um brilhante futuro, a isso o obriga.

— Penso em dedicar-me á sciencia, porque sinto grande enthusiasmo, respondeu Sobradiel.

— Muito bem.

— Estudar muito para avançar na minha carreira, crear um nome, alcançar honra e proveito e ser ao mesmo tempo util á humanidade.

— Esses planos são dignos do meu amigo, e não duvido que consiga vêl-os realizados, se nisso empregar as suas energias.

— Não as empregarei em outra coisa. E demais, ainda sou novo...

— A sciencia! Que formosa é em qualquer dos seus ramos, grande em todas as suas manifestações! Eu sou um ignorante. A luta pela vida não me deu tempo para me instruir; mas se tivesse podido seguir livremente a minha vocação, era á sciencia que teria consagrado todos os meus cuidados.

Não falaram mais sobre esse assumpto, porém a Pedro pareceram-lhe tão significativas as phrases do seu amigo, que mais duma vez perguntou a si proprio:

— Para que me falaria elle a este respeito?

O estado do doente aggravou-se ainda mais.

Alguns dias depois, d. Claudio disse a Sobradiel, em tom de carinhosa censura:

— Não é franco commigo, meu amigo.

— Por que me diz isso? perguntou Pedro.

(Continúa)

ALUGA-SE o predio n. 20 da rua Juvenal Galeno (ex-rua Leandro), perto da estação Olaria. Chave no predio junto. Trata-se com Souza, rua da Assembléa, 45, sobrado. (S 15768) M

QUARTO — Casal sem filhos, aluga a um outro nas mesmas condições Rua Macedo Braga 44, Engenho de Dentro. (S 14960) M

ALUGA-SE parte de um sobrado, completamente novo e independente, com boas accommodações; á rua Archias Cordeiro n. 220, Meyer. (S 16053) M

ALUGA-SE, em casa de familia, um bom quarto, com janella para a rua, proprio para uma só pessoa, na rua da Piedade 31, Botafogo. (S 16169) G

ALUGA-SE quarto para solteiro, na rua José dos Reis, 89, E. de Dentro. (S. 17069) M

NICTHEROY

ALUGA-SE um bom quarto, na rua do Curvello n. 54. (S 15628) T

ALUGA-SE um apartamento com 2 salões, agua corrente, independente, para casal de tratamento; um minuto do mar; o predio tem grandes varandas e terraços para recreio; rua Presidente Pedreira n. 62 — Nictheroy. (S 15873) T

ALUGA-SE com pensão 2 ou 3 quartos bem mobilados, com todas commodidades e perto da praia, rua Presidente Pedreira n. 97, Nictheroy. (S 16073) T

PRECISA-SE alugar casa, tendo 2 q., 2 s., e demais commodos. Tem que ser perto da praia. Propostas a Homero, neste jornal. (S 14968) T

EM casa de familia de tratamento aluga-se uma grande sala com pensão perto de tres praias de banhos á rua José Bonifacio n. 176. (S 17.032) O.

VENDE-SE uma casa com 4 quartos, duas salas e cozinha, e esgoto, tem quintal, está pintada de novo, ponto de 100 réis, Cubango, Nictheroy, acceita parte em dinheiro e parte a prazo, a chave está no n. 17, rua Dr. Geraldo Martins e a casa é n. 127, da mesma rua, está vasia. (S 15901.) T

ILHAS

ALUGAM-SE predios novos, perto da praia de Icarahy, Nictheroy, á rua Mariz e Barros n. 74 e rua Vera Cruz n. 358; trata-se na rua da Quitanda n. 83, sob., Rio de Janeiro, das 13 ás 17 horas. (S 14955) N

VENDE-SE um bom terreno de esquina, a 65 metros da praia da Freguezia, Ilha do Governador. Trata-se na Estr. das Pedrinhas n. 63. (S 15902) N

Compra e venda de predios e terrenos

CASAS. Vendem-se ainda não habitadas, ... [illegible]

TERRENOS

Vendem-se no aprazivel bairro do Andarahy esplendidos lotes bem situados nas seguintes ruas: Iraty, Indayassú, Barão de Vassouras, Juparanã, Pontes Corrêa, Maxwell, Ladislau Netto, Amaral, Barão de S. Francisco Filho, Barão de Mesquita e Uruguay.

Lotes a partir de Rs. 2:000$000

VENDAS A DINHEIRO OU A PRESTAÇÕES ATÉ AO PRAZO DE CINCO ANNOS.

Trata-se á Rua S. Pedro n. 132, sobrado. — Telephone Norte 3259. (19130)

VENDE-SE o predio novo, á rua Chaves Pinheiro n. 79, Meyer Cachamby; a dinheiro 40:000$000 ou 5:000$ de entrada e 120 prestações de 500$000. Trata-se no 77 a qualquer hora. (S 15385) N

VENDE-SE o predio do sobrado da rua da America n. 70, preço réis 50:000$. Trata-se na rua Chaves Pinheiro n. 77, Meyer, Cachamby. (S 15385) N

VENDE-SE um excellente predio, com grande chacara, medindo 44 metros de frente por 138 metros de fundos, sito á rua Coronel Pedro de Carvalho n. 136; trata-se na rua 1º de Março n. 105, sobrado, com o sr. Francisco Leal. (S 16004) N

VENDEM-SE 2 esplendidos e solidos predios, á rua Jorge Rudge n. 14 e 16, Villa Isabel, em leilão pelo leiloeiro PALLADIO, terça-feira, 11 do corrente, ás 4 1/2 horas da tarde em frente aos mesmos. (S14785) N

VENDEM-SE 7 lotes de terra, por preço de occasião, no logar Viegas; trata-se á rua Massaroqueira n. 18 — Bangu'. (S 16029) N

VENDE-SE, por 120 contos, um grande e novo predio, na rua do Riachuelo com 16 quartos, e salas, 2 pavimentos. Trata-se com Pereira & Fernandes, rua Gonçalves Dias n. 56, 1º andar. (S 15545) N

VENDE-SE o superior e solido predio, á rua Martins Lage n. 103, praça do Engenho Novo, co m2 salas, 6 quartos, etc., em leilão pelo leiloeiro PALLADIO, quinta-feira, 13 do corrente, ás 4 1/2 horas da tarde ...

COMPANHIA Aurea Brasileira — Avenida Passos, 11. Perdeu-se a cautela n. 61.925 da secção de penhores desta companhia. (S. 14941) Q

CASA Campello, Avenida Passos n. 20-A; perdeu-se a cautela numero 74.242, desta casa. (S. 14955) Q

GRUMBACH, ROCHA & C. Praça Tiradentes, 51. Perdeu-se a cautela n. 53.178 desta casa (S 17.037) O.

JOSE' CAHEN, rua Silva Jardim 7. Perdeu-se a cautela n. 164.867 desta casa. (S 15.698) Q.

PERDERAM-SE as cautelas de numeros 257.510 e 256.579 da casa de penhores de Guimarães & Sanseverino, rua Alexandre Herculano n. 5 e Luiz de Camões n. 1-A. (S 17.038) Q.

PERDEU-SE a caderneta da caixa economica 447.484 da 3ª série. (S 15663) Q

PERDEU-SE a caderneta 303.842 da Caixa Economica. (S 14948) Q

PERDEU-SE a caderneta n. 474731 da 3ª Serie da Caixa Economica. (S 16142) Q

PERDEU-SE a caderneta da Caixa Economica n. 377.873 da 1ª Serie. (S 16220) Q

R CERQUEIRA — Rua Luiz de Camões n. 54, perdeu-se a cautela desta casa n. 94153. (S 16028) Q

VIANNA, IRMÃO & Cia. — Rua Pedro 1º, antiga Espirito Santo n. 28 e 30 — Perdeu-se a cautela 51511 desta casa. (S 15718) Q

VIANNA, IRMÃO & Cia. — Rua Pedro 1º, antiga Espirito Santo n. 28 e 30 — Perdeu-se a cautela n. 51110 desta casa. (S 15677) Q

DIVERSOS

Attrahir dinheiro, amor, bons negocios, realizar o que desejar, carta com envelope prompto para resposta inn. F. Silva. Posta Restante do Sampaio, Rio. Attende-se em todas as distancias. (S. 16253) S

ANTES de comprar o remedio aconselhado, saiba o preço na Drogaria André; Sete de Setembro, 3. (S 16812) S

ALUGAM-SE duas casas para verão em Therezopolis; trata-se na Companhia Anglo Sul Americana, com o sr. Paiva. (S. 16150) S

AUTOMOVEL — Vende-se um marca Haynes luxuoso typo Country-Club, sete logares, como novo por preço barato. Ver garage Haddock Lobo, 232. (S 17.084) O.

BORDADOS a machina, dá-se para fóra. Rua Benedictinos, 30 sobrado, esquina da Rua Acre. (S 15.745) S.

CARTOMANTE, vidente e somnambula. Rua Dr. Pereira Nunes n. 66, sobrado, sala de frente, Nictheroy, Icarahy. (S. 13804) S

CHAPEOS de senhora, ensina-se pelo methodo mais moderno e pratico, á r. Gonçalves Dias, 60, 2º. (S. 15615) S

EMPRESTIMOS a commerciantes e a particulares, a curto e longo prazo. Taxas modicas. Rua do S. Pedro 42. (S. 16025)

EMPRESTIMOS sob garantia de pianos e mobiliarios, que ficarão em deposito ou sob a guarda de depositario idoneo. Companhia Aurea Avenida Passos n. 11. (S 4893) S

ESPIRITA Somnambula — Consultas sobre qualquer sentido, fazendo desapparecer os atrazos, embaraços, rivalidades da vida por mais difficeis que sejam; trabalhos verdadeiros e garantidos; á rua Barão de Petropolis n. 93, Rio; bondes de Estrella á porta; tambem servem os de Itapiru' e Catumby. (S 15448) S

GUARDA-LIVROS — Acceita escriptas desde 15$000. Sul 2426. (S 15251) S

Gonorrheno 1 só vidro bastará para qualquer gonorrhéa desapparece os corrimentos em 3 dias. Vº. 3$. Pelo correio 5$. R. General Pedra 88 é N. 88. (S. 14021)

EMPRESTIMOS — Sob promissorias, a commerciantes e particulares idoneos, curto e longo prazo; juros modicos. Solução rapida. Rua do Rosario n. 58, sob., sala 3. (S 14980) S

FABRICA DE CAFE' — Precisa-se comprar uma no perimetro da cidade; Cartas para fabrica neste jornal. (S 15181) S

RADIO TELEPHONIA
Apparelhos e peças
MESTRE & BLATGE', S. A. Rua do Passeio, 50 (16277)

GADO SCHWYZ — Reproductores na Fazenda de Santa Cecilia — Volta Redonda — Est. do Rio. (S 6709) Q

Gonorrhéa Syphilis Cura radical sem dôr, da gonorrhéa, estreitamentos da urethra, cystite, canceros venereos, adenites, prostatites, etc. — Tratamento da syphilis e todas as suas manifestações, com injecção indolôr, de effeitos garantidos. — URUGUAYANA 134, de 8 ás 11 e 1 ás 6. — DR. RUPERT PEREIRA. (S. 15018) S

HYPOTHECAS — Empresta-se de 2 a 1.000 contos, juros de 8 % a 12 %; informar com Djalma, á Avenida Rio Branco n. 90, 1º andar. (S 15893) S

IMPOTENCIA — Seu tratamento. Assembléa 54, das 9 ás 9. DR. PEDRO MAGALHÃES.

PIANOS — Alugam-se, á rua Senador Euzebio n. 39. (S 16002) S

PENSÃO — Fornece-se boa pensão a domicilio, á rua Moura Brito n. 22. (S 15555) S

Quereis ser feliz? realizar qualquer desejo, ter sorte e viver feliz, mme. Cezarina, Rua Visconde de Itaborahy, 178, Nictheroy. (S. 13913) S

SYPHILIS e consequencias cura radical; injecções INDOLORES, de sua preparação. 606 e 914. Assembléa n. 54, das 10 ás 21. DR. PEDRO MAGALHÃES. (S 15077)

SENHORAS é sempre agradavel ter á mão um remedio efficiente e bom; as CAPSULAS SEVENKRAUT são excellentes e de grande confiança, á venda em todas as Drogarias e Pharmacias, e na rua Uruguayana n. 142. (S 7870) S

SER FELIZ nos negocios, amores, ter saude, e realizar tudo que desejar; cartas com sellos para a resposta, a P. S. Estação de Mesquita, E. do Rio. (S. 16216) S

SENHORA de educação pede para um negocio, auxilio de um senhor de edade. Cartas E. M, Correio da Manhã. (S 15865) S

SENHORAS é sempre agradavel ter á mão um bom medicamento; este é: CAPSULAS SEVENKRAUT; tudo original em todas as drogarias. (S 7873) S

SINESIO — Formulario de geometria para bolso de collete; preço 3$000. Vendem : nas principaes livrarias. (S 15683) S

SENHORAS Já conhece o grande remedio do seu sexo? CAPSULAS SEVENKRAUT, medicamento efficiente e purissimo; tubo original, á venda em todas as Drogarias. (S 7872) S

Veterinario — Dr. César d'Albrieux, Rua Frei Caneca n. 62, Tel. Norte 7111. (16436)

GONORRHEA e suas complicações. Cura radical por processos seguros e rapidos. — DRS. JOÃO ABREU e BRANDINO CORRÊA. Das 8 ás 10 horas. Rua de S. Pedro 64. Tel. Norte 5803. (6089)

MEDICOS

DR. ALBERTO CAVALCANTI DE ALBUQUERQUE, — medico pela Suissa. Cl. medica. Trat. esp. das molestias do pulmão, anemia, bronchite, magreza ...

MME. PALMYRA que morou rua Camerino 20 annos, reside á Av. Gomes Freire 127. T. 4777 C. (S 12273) Y

PARTEIRA diplomada, Mme. Elvira, 21 annos de pratica de todos os trabalhos de sua profissão, attende de 1 ás 4, rua dos Andradas, 142. Phone 5920 Norte. (S 13145) Y

MME. GUIU, prof. parteira, de Barcelona e Rio. Partos e outros trabalhos. Cons. rua S. José 27, tel. Central 1127. Res. Buarque de Macedo, 78, tel. B. M. 104. (S 1377) Y

CAPSULAS SEVENKRAUT

O grande medicamento de senhoras. A' venda em todas as drogarias e pharmacias. Tubo original 7$000. (S 7876)

SENHORAS tem necessidade de um bom remedio? CAPSULAS SEVENKRAUT. São de toda a confiança, cessam as colicas ás primeiras doses. Drogaria Geraldes. Rua Uruguayana n. 142. (S 7877) Y

Professores e professoras

AULAS de Inglez pratico, Mrs. Mary Clare (ingleza), aulas de Francez, com M. De Fossey (francez, Edif. do Cine Odeon, sala 8. 14994) Z

COPIAS á machina $600. Alugam-se machinas a $800 a hora; 7 Setº. 107, 1º. (S 15476) Z

Curso Infantil. A Escola America acaba de abrir esse curso para creanças de ambos os sexos, de 5 a 10 annos. Methodo intuitivo. Trabalhos manuaes e ensino pratico de francez. Aulas diarias de 8 ás 11 da manhã. "Jornal do Brasil", 4º andar. Tel. C. 4610. (19921) Z

Dactylographia

Ensino moderno e rapido em machinas novas, sob a direcção de competentes professores. Aulas das 10 horas da manhã ás 10 da noite. Mensalidades menores do que em qualquer outro curso. Matriculas e informações no Curso Normal de Preparatorios, rua do Ouvidor ns. 15 e 17, (entre a rua Primeiro de Março e o mar). Telephone 6713 Norte. (19.017)

CURSO de preparatorios — ESCOLA AMERICA: Acham-se abertas matriculas para esse curso, em turmas de 10 alumnos ou particular. Turmas para senhoritas. Ed. do "Jornal do Brasil", 4º andar. Tel. C. 4610. (S 16305) Z

DACTYLOGRAPHIA, 3 vezes por semana, 10$ mensaes com direito ao diploma e correspondencia commercial gratuita; 7 Set. 107, 1º ... (S 15477) Z

Restitute a Saude da Mocidade, Como por Magia

São aos milhares as pessoas que soffrem de má digestão, falta de energia nervosa e perda de vigor, sendo a causa simplesmente a falta de phosphatos no organismo. Uma volta milagrosa do vigor e uma resistencia igual á da mocidade, acompanham um curto e rapido tratamento pelo PHOSPHATO ACIDO DE HORSFORD.

Este famoso medicamento restaura a vossa saude, força e vitalidade, com a maxima rapidez e segurança. Comprae-o na Drogaria que vos costuma fornecer, hoje mesmo

Phosphato Acido de HORSFORD (1187)

Preço de occasião
EM NICTHEROY

Vende-se um bom terreno com 213 metros de frente e fundos até ás vertentes, á rua dr. Francisco Portella junto ao n. 8, entre o Porto da Madama e Porto do Velho. Para informações com o sr. Joaquim Costa, á rua Visconde do Rio Branco 415 — Nictheroy — "Casa Mascotte". (S 17181)

CHARRETE

Vende-se uma em perfeito estado, á rua Assis Carneiro n. 450. (S 16212)

CASA EM SANTA THEREZA

Aluga-se pela quantia de 800$000 mensaes, um elegante predio acabado de construir, tendo quatro dormitorios, tres salas, dois banheiros, despensa, porão habitavel, demais dependencias e jardim. Vista lindissima, logar fresco e socegado. — Bonde de Santa Thereza (Hotel Moderno), e da Gloria. — Travessa Alice n. 28. (Rua Candido Mendes). (S 16215)

TERRENOS

Vendem-se lotes de terrenos promptos para edificar, na rua Maria Amalia, (entre Uruguay e José Hygino). — Trata-se na rua da Carioca 56, sobrado, com o dr. Jabôr. (S 16265)

Suicidio das Baratas
(NOME REGIST.) de A. LACERDA

Unico remedio capaz de exterminar todas as baratas de uma só vez. Drogaria Pacheco. Pharmacia Cattete. Araujo Penna Filhos. (S ...)

JACARÉPAGUA'

Vende-se á rua Barão, predio inteiramente novo, com accommodações para familia de tratamento. Chaves e informações á mesma rua n. 757. Esta rua é illuminada a luz electrica. (S 15820)

CALLISTA

Carvalho — Rua Uruguayana 25, 1º andar. Telephone Central 1251. (S 16219)

Collocados a 65$000

Reposteiros para sala de jantar, de linho bordado em fantasia, stores collocados a 20$; cortinas ... 25$000 o par. Phone Central 1779. Amostras gratis. (S 15880)

SOCIO

Precisa-se com pequeno capital, casa de negocio lucrativo e central. Responder a M. E. nesta folha. (S 16137)

LAVOURA DE CANNA

APPARELHO BRISA, para augmentar o rendimento do assucar em quantidade e qualidade. Facil de manejar, não precisando de vapor para aquecimento. Moendas, evaporadeiras, defecadores, turbinas. COMPANHIA LIDGERWOOD DO BRASIL—CAIXA 171 RIO DE JANEIRO. (11412)

PREDIO

Aluga-se um grande predio com todas as commodidades necessarias para familia de tratamento, completamente novo, tendo garage, estabulo, grande pomar e horta; na rua Cardoso n. 289, Meyer. — Trata-se á rua Primeiro de Março n. 90. (S 15912)

FABRICA

Vende-se uma fabrica de bebidas sem alcool e aguas gazosas, em pleno funccionamento e de grande futuro. O motivo da venda se dirá ao pretendente. Não se admitte intermediarios. Para ver e tratar á rua Carlos de Carvalho 40, Esplanada do Senado. (S 16241)

Magnificos moveis

de peroba, quasi novos, porcellanas, crystaes, cortinas, quadros, tapetes, vitrines para centro, fogão a gaz e grande variedade de outros objectos, em leilão, amanhã, á 1 hora da tarde, á rua da Quitanda n. 37, pelo leiloeiro Siqueira. (S 15826)

TERRENOS

Vendem-se a dinheiro ou em prestações, optimos lotes de terrenos bem situados e promptos a receberem edificação em COPACABANA: ruas dr. Sá Ferreira, Souza Lima, Raul Pompeia, Barcellos, Nascimento Silva e Vinte e Oito de Agosto; na Rua da Serra da Tijuca; na bifurcação das Estradas Nova e Velha da Tijuca e á rua Catramby; na estação do Sampaio; ruas Dois de Maio e Visconde Claudio; Inhauma, na Estrada Velha da Pavuna e na Gavea á rua do Jardim Botanico. Trata-se na rua General Camara n. 41, sobrado, das 11 ás 15 horas. (S 16171)

ESCRIPTORIO

Aluga-se um bom escriptorio no primeiro andar da Avenida Rio Branco n. 131. (S 15887)

DECAUVILLE

Compra-se giradores de bitola 0,60 para trilhos Decauville. Cartas: Quitanda 157, sobrado, a S. Guimarães. (S 16239)

Machinismos para Assucar

Desde o apparelho mais simples ate a machina mais complicada e moderna.

M. Hilpert & Co.

RUA ALFANDEGA, 99. CAIXA, 2.026. RIO DE JANEIRO. (16756)

OLARIA

Vende-se uma dotada de todos os machinismos modernos e aperfeiçoados para o fabrico de tijolos communs e furados, telhas typo Marselha e manilhas; materia prima da melhor qualidade e em quantidade inexgotavel; distante duas horas de viagem desta capital. Cartas a A. Z. nesta folha. (S 16264)

LECLERC & C.

AGENTES DE PRIVILEGIOS E MARCAS DE FABRICA E COMMERCIO. RUA DO ROSARIO N. 156

Encarregam-se, juntamente com PAULO BENEDETTI, domiciliado á travessa Tavares Bastos n. 153, de contratar e promover o fornecimento e a fabricação das fitas cinematographicas dotadas dos aperfeiçoamentos privilegiados pela patente n. 6961. (S 15948)

MACHINA UNDERWOOD

Vende-se uma de escrever moderna, negocio urgente. Rua Affonso Penna 89, c. 1, prox. Haddock Lobo. (S 16287)

COPACABANA

Perdeu-se uma pelle no posto ... Pede-se a quem a achou ou souber seu paradeiro, communicar-se com o sr. Alvaro da Silva Freire. Telephone Norte 2516 ou Ipanema 1971. (S 15881)

ROYAL PENSÃO

Vagaram-se salas para familias; excellentes accommodações e optimo tratamento. — RUA BUARQUE DE MACEDO N. 69 — Flamengo. (S 15667)

APARTAMENTOS

Em casa de pequena familia, perto da cidade. Informações phone Beira Mar n. 3938. (S 16248)

Lustrador de moveis

Alberto Ferreira trata para lustrar, empalhar moveis, etc., em casas particulares e estabelecimentos. Chamados na marcenaria. Rua Marquez de Sapucahy 111. Tel. Norte 5451. (S 17135)

Perfumes! Amanhã

Liquidação total — Deliciosos perfumes francezes a 15$000. Frascos grandes! Madame Yvonne Maria, rua Gonçalves Dias n. 57, 1º andar. (S 15918)

RETRATOS MODERNOS
FOTO-PHŒBUS

R. DE S. JOSE' 106. (Em frente á Galeria Cruzeiro). (S. 15880)

Predios, terrenos e construcções

No centro, arrabaldes e suburbios; grandes e pequenos; novos e usados; modestos e opulentos; bem como grandes e pequenas áreas de terrenos, desde 900$ até 900:000$000 cada lote, todos promptos a edificar: vendas a dinheiro, a prestações suaveis e a longo prazo. Construcções e restaurações de predios em identicas condições de pagamento. Projectos, estudos e orçamentos especiaes para fabricas, depositos e grupos de habitações, cuja renda a casa garante, por compromisso em escriptura de arrendamento, 20 % a 30 % annualmente. Terrenos sem compromissos das construcções e vice-versa. Visitem ou peçam gratis, prospectos e listas dos immoveis; plantas, escripturas e mais informações com a Casa de Architectura, Construcções e Operações Territoriaes do Engenheiro Marini: Largo de S. Francisco n. 44, 2º andar, das 8 ás 4 horas. (S 15834)

Azulejos brancos

Vende-se em conta allemão, belga e inglez, na rua da Carioca n. 25, loja de louças. (S 16229)

BRIM LINHO INGLEZ

Arrematado nos leilões da Alfandega. Pardo a 7$500 e branco a 8$500 o metro. Rua S. Pedro 91, loja. (S 15891)

Machinas para marcenarias

Serra de fita, Plainas Universaes, Carpinteiros Universaes, Serras Circulares, Tupias, Furadores. Encontra-se, R. 13 de Maio 7 FRECH & PASQUALE. (19160)

CASA MOBILADA

Aluga-se uma á rua de Copacabana com quatro dormitorios e demais dependencias. Informações telephone Norte 4140 e B. M. 1960. (S 15855)

Terrenos em Maracanã

Vende-se na rua Conselheiro Olegario perto do n. 32, 12 x 50. Trata-se á rua Uruguayana n. 131. (S 17101)

COMBATENDO A CARESTIA

Para melhor poder servir a sua distincta clientela, o Restaurante A FIDALGA acaba de estabelecer um optimo serviço de refeições a preço fixo de 3$000; 6 abatimento de 30 por cento no serviço á la carte.

RUA DE S. JOSE', 81. (S. 15953)

CASA YORK

Assembléa 22 a 26

Avisa a sua estimada clientela, que a liquidação de todo STOCK, no valor de 1.000:000$000, para remodelação da fachada terminará no fim do mez.

(16748)

SAPATARIA POPULAR

CONTINÚA A MANTER OS MESMOS PREÇOS
Rua Marechal Floriano Peixoto, 36
em frente á rua Uruguayana — Telephone Norte Norte 5631.
GRANDE VENDA DE SALDOS

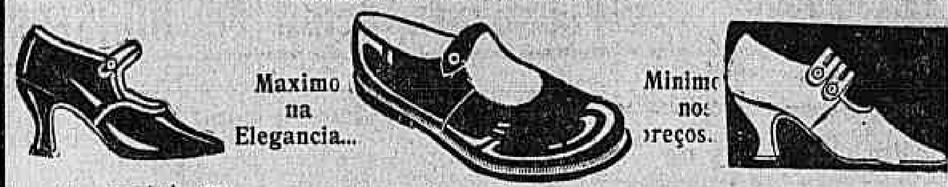

Maximo na Elegancia... Minimo nos preços...

Em pellica envernizada com vivos de pellica branca, e em pellica branca com vivos côr do vinho 30$000

Sapato alpercata de verniz: 18 a 26 10$—27 a 32 11$—33 a 40 13$
Octavio Barreto Coelho

Em pellica envernizada e bufalo branco 27$000

PELO CORREIO, ALPERCATAS, MAIS 1$500 — CALÇADOS FINOS, 2$000. (16749)

Formigas

Só as tem em casa quem quer. Depois de longas experiencias foi descoberto um preparado que em poucos dias as faz desapparecer como por encanto. Quem tiver tal flagello em casa, compre já um vidro de ZULINA. Vende-se na drogaria Lamaignère, Assembléa 34. Nictheroy, drogaria Barcellos. Vidro 2$000. (17357)

Si V. Exa. soffre

do estomago e intestinos, é por que não usa o ELIXIR DE CAMOMILLA GRANJO. (11393)

DE GRAÇA

A todos que soffrem de molestias do peito, bronchite, asthma, tosse rebelde, catarrho chronico, grippe ou tuberculose incipiente, ensino de graça um remedio que os curará em poucos dias. Mande endereço a Maria G. de Andrade, travessa do Quartel n. 9. — S. Paulo. (11392)

AMA SECCA

Precisa-se de uma á rua Haddock Lobo n. 419. (S 17006)

QUARTO

Aluga-se mobilado ou sem mobilia, em casa de um casal, á rua S. Francisco Xavier n. 49, casa 2. Pedem-se referencias. (S 16174)

Optimo aposento

Aluga-se um com pensão, proximo aos banhos de mar, para duas pessoas. Barão do Flamengo 42. B. M. 3235. (S 16179)

Pensão Beira-Mar

Para familias, optima cozinha, em frente aos banhos de mar. Praia do Flamengo 84. Tel. B. M. 217. (S 16.111)

Srs. medicos e pharmaceuticos

Installações para esterelização providas de autoclave e dois depositos, para 50 litros d'agua. Modelo francez. Adnet, permittindo a asepsia de peças de curativo e tudo mais; vende no Rio de Janeiro. Preço de occasião. — Dr. Graça. Rua Rodrigo Silva n. 5, sobrado. (S 14661)

Exposição

de trabalhos artisticos, objectos de pyrogravura, tarso, metalloplastica, lelinfoxyl, na casa "A LUNETA DE OURO". — Rua do Ouvidor n. 125. — MARIA KAHLER. (S 14942)

Pensão Sul-America

Com excellentes accommodações para familias e cavalheiros, na rua Candido Mendes n. 73. (S 16087)

Bons aposentos

Alugam-se dois bons, com ou sem mobilia; dá pensão, a casal ou cavalheiro distincto, familia de tratamento. — Rua Conde de Bomfim n. 170. Telephone n. 58 Villa. (S 15359)

Fazenda de criar

Casa de morada, luz electrica, telephone, dois ranchos, para tirada de leite, duas tulhas, um paiol e 200 alqueires de milho, um chiqueiro, gallinheiro, duas mangueiras para o gado, um banheiro de carrapaticida, cinco casas de colonos, seis casas de aluguel; a fazenda é dentro da cidade, tem parada de trem na fazenda. 250 a 300 alqueires em pastos e mattas, oito pastos com capim gordura e meloso de cerne, aguada superior e grande clima, excellente logar, bonito. Vende-se o leite a 400 réis o litro. Um bom moinho para fubá, 2 touros puro sangue hollandez, 15 bois de carro, 250 reses da mesma raça, ... Piquete, municipio de Lorena, Estrada de Ferro Central do Brasil. Preço 250 contos de réis. (S 16066)

Grade para escada

Precisa-se de uma grade de ferro para escada de primeiro andar. As informações devem ser dirigidas á Companhia Industrial e Mercantil Renato Dias, Juiz de Fóra. (19123)

SALA DE FRENTE

Aluga-se uma sala de frente á rua S. José n. 39, 2º andar, para casal sem filhos ou escriptorio. — Trata-se na mesma sala. (15547)

Empregado de escriptorio

Precisa-se de um para trabalhar em um escriptorio antigo e bem conceituado desta capital, com bastante pratica de encaminhar papeis nas repartições publicas, especialmente no Thesouro e Prefeitura, nas horas do expediente dessas repartições, e depois para attender ao serviço interno do escriptorio, cujo expediente é das 10 ás 18 horas. Ordenado conforme o entendido no assumpto, bem relacionado, que deverá ser sempre de 3:000$000 (tres contos de réis), afim de garantir os papeis que lhe forem confiados — Ordenado: trezentos mil réis, além de possiveis gratificações dependentes dos negocios que se resolverem. — Inutil comparecer quem não tiver essas condições — Carta nesta redacção. Lucas. (S 15762)

CHAPAS DE ZINCO

USADAS
compra-se qualquer quantidade. Rua S. Pedro 70 I. (S 16.136)

Moças

Precisa-se de moças para deposito, exige-se boas referencias, que saibam ler e escrever e as quatro operações. LAVANDERIA PARISIENSE, Ipiranga, 65. (S 16.138)

Aos srs. proprietarios

Um senhor, com pratica de carpinteiro, pintor, pedreiro, e bombeiro, offerece seus serviços, para tomar conta de qualquer predio, de preferencia no alugado de avenida ou casa de commodos, dando fiador idoneo, carta para Nascimento Silva n. 14. — Joaquim Andrade. (S 15673)

CASA NO LEME

Ricamente mobiliada, aluga-se em frente ao jardim, para casal de tratamento, a preço de occasião. — Avenida Rio Branco, 151, com Mello. (S 15.740)

Terrenos em Ramos

Vende-se á vista e a prestações lindos terrenos planos, em rua pequena, perto da estação. — Trata-se á rua Teixeira Franco n. 36. (S 17001)

Senhoras e Senhoritas

recommendo-lhes as CAPSULAS SEVENKRAUT, para os vossos incommodos, não ha melhor; tubo original, á venda em todas as Drogarias, e rua Uruguayana n. 142. (S 7878) S

Continental «CORD»

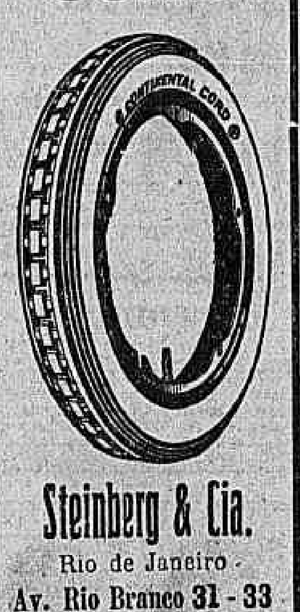

Steinberg & Cia.
Rio de Janeiro
Av. Rio Branco 31 - 33
Tel. Norte 716
Caixa 1281
(15625)

BARALHOS PARA POKER

Vendem-se Grimaud 12 e allemães, preço conveniente. Rua S. Pedro n. 175. (S 15439)

AUTOMOVEL

Vende-se um Willys Knight, de 4 logares, em magnifico estado, carborador Zenith, novo, magneto, etc., por 6:000$000. Telephone Central, 934. (S. 13655)

Gratificação

Receberá aquelle quem indicar uma cidade no interior, preferindo litoral, para um medico, operador e parteiro bem versado. Cartas sob F. 156 na administração desta folha. (S 14938)

Caixas d'Agua Higienicas

Systema "Gainer" patente n. 9071
EM CIMENTO ARMADO. 30 % MAIS BARATO QUE AS CAIXAS COMMUNS.
Duração eterna.
Sjoestedt Brothers
Rua Ourives n. 56. (16814)

Pianos allemães

Vendem-se em conta, artigo superior. — Rua S. Pedro n. 133. (19012)

Papel MANILHA

Tem sempre em STOCK, o Grande Deposito de PAPEIS de OSCAR RUDGE
Rua Silva Jardim 15, 16 e 21 e rua Buenos Aires, 41
Tels.: Cent. 279 e 2860 e Norte 8. (19097)

Piano pianola

VENDE-SE um legitimo, quasi novo, preço de occasião; ver e tratar na CASA BEETHOVEN. Ouvidor 175. (Não se informa pelo telephone). (16676)

FORTALECENDO

Restabelece todas as funcções o Vinho Tonico Phosphatado das Tres Quinas Bittencourt. 111, R. Uruguayana, 111 (13384)

Sala para escriptorio

Aluga-se uma grande e confortavel sala de frente com tres janellas espaçosas, perfeitamente asseiada para escriptorio, no 1º andar do predio á rua do Ouvidor n. 74, entrada pela loja. (16667)

Casa no centro commercial

Aluga-se uma boa casa na rua General Camara, com armazem e sobrado mobiliado. Trata-se á informa-se no armazem de n. 6. Pedro n. 72, loja, com COSTA BRAGA & COMP. (S 15732)

IMPORTANT PROPRIETY

For sale in one of the finest situations in the city, with view to the Lagôa, trams at the door, having very large garden planted with fruit trees. Would be suitable either for a residence or for a Sanatorium. For particulars apply to L. Sul 381 until 9 a. m. (S 15733)

PIANO - PIANOLA - STECK

Vende-se um de cauda, seminovo, instrumento de grande valor, informa-se no telephone Beira Mar n. 1277. (S 15703)

Box - Entrenieurs

Augusto Santos, precisa, paga em boas condições, quem queira dirigir-se á Casa Indiana, rua dos Andradas n. 81. (S 17002)

Terreno

Vende-se um terreno ou parte delle, situado na Rua Conde de Bomfim, pegado ao n. 1230. Informações na rua Conde de Bomfim n. 1326 ou rua da Alfandega n. 99. (16645)

ICARAHY

Vende-se a casa á rua Cabral n. 80. — Rua da Acclamação 79. (S 15357)

LOJA NA AVENIDA

Traspassa-se o contrato de uma loja na Avenida Rio Branco. Trata-se com o sr. Cesar. Rua da Assembléa n. 41, sobrado, das 9 ás 11 horas. (S 16039)

Quarto para solteiro

Aluga-se um quarto mobilado para rapaz solteiro que de boas referencias de sua pessoa, em casa de familia residente á rua Alice n. 78. Laranjeiras. (S 16020)

Céra para dôr de dentes LUSTOSA

Infallivel! Tubo 2$000
Procure na sua pharmacia. (19116)

Matto para lenha e carvão

Vende-se em Morro Azul, distante da estação quatro kilometros, boas caminhos, regula cinco alqueires. — Informações na rua da Alfandega n. 84, sobrado, de 1 ás 3 horas. (S 16052)

C. H. — MEDIUNS INVISIVEIS

Para obter Diagnosticos de Qualquer Molestia, é só dirigir-se á Caixa do Correio numero 1954 (Rio de Janeiro), do Centro Humanitario acima, mandando o Nome, Edade, Profissão, Residencia, e um Sello de 200 reis para a resposta. (17402)

Pequena Fazenda

Vende-se uma com 30 alqueires de terras em pastos e mattos, aguas superiores, casa de morada com 600 metros, estação da Auxiliar, entre Vassouras e Portella. Informações na rua da Alfandega n. 84, sobrado, de 1 ás 3 horas. (S 16052)

APOSENTOS

Em casa de familia de tratamento á praia do Flamengo, aluga-se a pessoas de tratamento, bons e espaçosos aposentos mobilados, com bella vista para o mar e com excellente pensão. Telephone Beira Mar 3363. (S 15.592)

Sala para escriptorio

Aluga-se uma boa, na Avenida Rio Branco 147, 1º andar, onde se trata. (S 15.551)

Pensão Paysandú'

Com accommodações para familias e cavalheiros de tratamento. Tem grandes jardins e perto dos banhos de mar. Cozinha de primeira ordem. Rua Senador Vergueiro 137. (S 14943)

Salvitae — Prisão de ventre
Salvitae — Indigestão
Salvitae — Dôr de cabeça
(17621)

PIANOS?

Compram-se velhos e perfeitos, pagam-se preços. Concertos por mãos de eximios profissionaes; vendem-se pianos novos e usados, desde 500$ e 600$000. Guia de harmonium ... para baixo, ... á hora. ... (S 15621)

PRATA MOEDA

de Imperio, paga-se 55 % de agio; á rua Visconde Rio Branco 64. (S 17015)

Piano — Compra-se

Urgente, para particular, embora precise reparos. — Telephone Villa 341. (S 15386)

Fossas Sanitarias "Inco"

approvadas pela Saude Publica
A PRESTAÇÕES
Sjoestedt Brothers
RUA OURIVES N. 56. (16813)

ESCRIPTORIOS

Alugam-se dois escriptorios contiguos, á rua do Rosario n. 58, 1º andar. (S 14988)

Gratifica-se generosamente

a quem arranjar um emprego ao sr. Jovino Braga, Boulevard Vinte e Oito de Setembro n. 175, ... informações ... (S 15700)

PHARMACIA

Vende-se uma, com optima freguezia, drogas, utensilios, etc. Informações á rua Gonçalves ... (S 15701)

PEITORAL DE ANGICO

Do abalisado jornalista sr. André Costa, redactor e proprietario do "Popular", de Alagoinhas, Estado da Bahia, transcrevemos a importante carta abaixo:

"Alagoinhas (Bahia), 14 de agosto de 1921. Sr. pharmaceutico Eduardo C. Sequeira. — Pelotas. Amigo e sr. — Sou avesso aos attestados, mas desta vez uma força superior me impelle a dirigir a vocemecê as seguintes linhas, que, estou certo, concorrerão de alguma fórma para augmentar o valor prodigioso do seu Peitoral de Angico Pelotense. Meu filho Raymundo Costa, de 13 annos de edade, e terceiro annista de bacharelando em letras, é victima de constantes constipações, as quaes tenho tentado combater com varias formulas de xaropes e preparados. Ultimamente meu filho foi atacado de uma tosse que não o deixava dormir, nem a mim, porque soffria moralmente o incommodo do meu filho.

Pela manhã, lembrei-me de seu preparado Peitoral de Angico Pelotense e palavra de honra, com tres colheradas apenas, a tosse desappareceu como por encanto!!! O Peitoral de Angico Pelotense havia operado um milagre em meu filho. Fiquei tão satisfeito, é natural, que não pude furtar-me ao grato prazer de dirigir a vocemecê a presente carta, portadora de meu sincero agradecimento e em beneficio dos que soffrem tão incommodo mal, de onde provém, muitas vezes a tuberculose, infelizmente tão alastrada no Brasil. — Sou com estima verdadeira — Amigo muito grato ANDRE' COSTA.

A' venda em todas as pharmacias e drogarias do Estado.
DEPOSITO GERAL E FABRICA

Drogaria Eduardo Sequeira - Pelotas

Deposito no Rio de Janeiro: Drogarias J. M. Pacheco; Araujo Freitas & C.ª; Rodolpho Hess & C.ª; Granado & C.ª; Vva. J. Rodrigues & C.ª; E. Legey & C.ª; F. R. Baptista & C.ª; Freire Guimarães & C.ª; V. Ruffier & C.ª; Araujo Penna Filhos; A. Gesteira; Silva Gomes; Oliveira, Souza & C.ª, etc. (3714)

GLYCEROPHOSPHATO GRANULADO ROBIN

(GLYCEROPHOSPHATOS de CAL e de SODA)
O unico Phosphato assimilavel QUE NÃO FATIGA o ESTOMAGO
ADMITTIDO em todos os HOSPITAES de PARIS.

Rachitismo, Debilidade dos Ossos, Crescença das Creanças, Lactação, Gravidez, Neurasthenia, Excesso de Trabalho.
Muito agradavel de tomar, n'um pouco de agua ou leite.
VENDA POR JUNTO: 13, Rue de Poissy, PARIS
ENCONTRA-SE NAS PRINCIPAES PHARMACIAS.
(11138)

Informação ás Senhoras

Madame Yvonne Marie, partindo para a Europa no dia 11 deste mez, liquida todo o seu magnifico sortimento, recentemente trazido de Paris; alguns artigos são vendidos por menos da metade do preço. Exemplo: Blusões de malha de seda, pura, todas as côres 55$ em vez de 120$. Saias idem, 70$ em vez de 145$. Perfumes francezes finissimos, 18$ em vez de 55$. Bolsas, ultimos modelos, 17$ em vez de 38$. Vestidos de tricot, eiquissimos, 200$. Capas, idem, 220$. Casacos idem, 90$, Paletots idem, 120$ Cintos, 10$. Liquida-se tudo, inclusive os moveis. O estabelecimento estará aberto das 8 da manhã, ás 7 da noite. Rua Gonçalves Dias, 57, primeiro andar. (15947)

O BOM FUMADOR não quer mais fumar outro PAPEL DE CIGARROS do que o de BRAUNSTEIN frères — PARIS
Fornecedores do Estado Francez e das principaes fabricas brazileiras
Zig-Zag
para PAPEL de CIGARROS em RESMAS e BOBINAS
Fora de Concurso: LONDRES 1908 — TURIN 1911
FUMADORES Exijam em todas as tabacarias o Zig-Zag
(11139)

PIANOS

Automaticos da mais antiga fabrica de pianos da Allemanha:

SCHIEDMAYER & SOEHNE

que segundo attestados dos mais luminosos expoentes da arte musical, Maestros Saint-Saens, Arthur Napoleão, Barroso Netto, Vianna da Motta, Alfredo Bevilacqua, Bernhard Wagner, e Maestrinas: Suzanna e Helena de Figueiredo, occupa entre seus similares, pela sua aveludada sonoridade e inimitavel perfeição, destaque irrefutavel.

NA RUA DA CARIOCA N. 47
(Junto ao Cinema Iris)

C. Carlos J. Wehrs

Tel. Central, 4315. RIO DE JANEIRO. (S 15869)

SEDA

— FIOS DE SEDA: natural e artificial para malharia, passamanaria, bordados, etc.
— MEIAS DE SEDA: artigo superior, pura seda, para atacado.
— JERSEY DE SEDA: em tecidos, innumeras côres.

FIOS DE ALGODÃO

— Fios de algodão Makô egypcio, diversos numeros.
— J. LYRA DA SILVA —
RUA DA ALFANDEGA N. 111, 1º andar. (SC. 16235)

Podeis diplomar-vos

Em engenharia: Civil — Industrial — Mechanica — Electricidade — Architectura — Agronomia e Veterinaria pelo INSTITUTO SCIENTIFICO E PROFISSIONAL, filiado á ORIENTAL UNIVERSITY — de Washington — E. Unidos da America, fundado em 1923. Só se informa minuciosamente a quem mandar 5 sellos de 200 réis em carta explicativa dirigida ao INSTITUTO SCIENTIFICO E PROFISSIONAL — Avenida Angelica, 193 — 195 (edificios proprios), São Paulo — Brasil.

Concluido o curso, os diplomas são outorgados, depois de registados na Secretaria do Estado dos Negocios da Agricultura, Commercio e Obras Publicas. (Decreto 2021 de 1911). (S 17184)

Leilão de Moveis
Flamengo

O leiloeiro GUSMÃO fará hoje, ás 5 horas da tarde, um esplendido leilão de bellos e ricos moveis que guarnecem o palacete á rua Machado de Assis n. 14, perto da praia do Flamengo. Destaca-se forte e bello piano do fabricante August Forster; deslumbrante conjuncto laqué para salão de visitas, e muitos outros ricos objectos e moveis, estatuas, columnas, apparelho para jantar, christaes, metaes, christoffles, etc., etc. (16766)

IMPOTENCIA!

Um medico estrangeiro cura com um especifico seu, a impotencia, esgotamento nervoso, debilidade geral, em ambos os sexos. Peçam receita ao dr. Jones, caixa postal n. 2012. (S 15191)

Limousine "Ford"

Vende-se em perfeito estado com arranco e licenciada. Tratar, Barata Ribeiro 507, das 7 ás 11 horas. (S 14791)

FUNDIDORES

Precisa-se nas officinas da Companhia City, á Avenida Pedro Ivo, canto da Avenida do Mangue. (S. 12640)

PETROPOLIS

Vende-se o café e restaurant "Avenida", junto ao theatro Petropolis. — Rua 13 de Novembro n. 798. — Ver e tratar no mesmo. (S 14.464)

(11394)

QUER GANHAR SEMPRE NA LOTERIA?

A Astrologia offerece-lhe hoje a RIQUEZA. Aproveite-a sem demora e conseguirá FORTUNA e FELICIDADE. Orientando-me pela data do nascimento de cada pessoa, descobri o modo seguro que, com minhas experiencias, todos podem ganhar na loteria, sem perder uma só vez.

Milhares de attestados provam as minhas palavras. Mande seu endereço e 500 réis em sellos, para enviar-lhe GRATIS "O SEGREDO DA FORTUNA" — Endereço, sr. P. Tong — Calle Alsina n. 1591 — SAN FERNANDO — (Prov. de B. Aires). Republica Argentina — (Escriptorio 2.) (S 16129)

TOSSE — Peitoral S. Caetano

— puramente vegetal — Não contém drogas irritantes e perigosas como o opio, bromoformio, codeina, morfina, creosoto, etc. — Cura garantida de qualquer tosse secca ou nervosa — bronchite, asthma, rouquidão, influenza. Com a primeira colher o allivio é immediato — A' venda nas principaes pharmacias e drogarias — Deposito: Rua 24 de Maio 154 — Telephone Jardim 10. (S 14777)

CARVOEIROS

Liquidam-se a preços sem concorrencia para immediata entrega até

50.000 SACCOS

de aniagem grossa e forte para acondicionamento

De Carvão

Informações: RUA VISCONDE DE ITAÚNA 539|541. RIO DE JANEIRO. (16344)

CAPITALISTA

Procura-se um socio-commanditario com um capital de 50 — 100 CONTOS para uma firma importadora de machinismos.
E' negocio absolutamente seguro.
Offertas á CAPITALISTA. (S. 16192)

MOVEIS

Não basta a elegancia para se ter um aposento bem mobilado. E' necessario, sobretudo, o conforto e a arte.
Esses tres factores são a divisa do

Leão dos Mares

RUA DO PASSEIO, 110 (Largo da Lapa).
Fornecemos catalogos, gratis e explicações para os Estados. Os nossos preços são excessivamente reduzidos.
A titulo de reclame fornecemos
Dormitorios completos, embutidos, estylo moderno........ 1:050$000
Sala de jantar Hollandeza........ 1:000$000
(12606)

Magalhães, Travassos & Ca.

SUCCESSORES DE
MEANDA CURTY & CIA.
Construcções e materiaes de construcção.
ESPECIALISTAS EM CONSTRUCÇÕES DE CIMENTO ARMADO.
ESCRIPTORIO: Rua São José 78, sob. — Tel. C. 4426.
DEPOSITO E OFFICINAS: Rua Frei Caneca 450 — Tel. V. 5597.
(13145)

O BA-TA-CLAN

O maior successo musical do anno. — Um interessantissimo numero do 1º ALBUM contendo 10 musicas novas para piano, dos mais festejados compositores. — A' venda á RUA S. BENTO, 7-A — SÃO PAULO.
CASA MUSICAL
G. VIOTTI & CIA.
E EM TODA PARTE.
Preço: 7$000—Vale: 20$000

(16.646)

RAIOS X

DR. JORGE A. FRANCO. Consulta com exame pelos Raios X, 25$000. Tratamento moderno das doenças do estomago, intestinos, figado, pulmões, coração, rins, ossos, etc. — Photographias, 60$000.
15, Largo da Carioca, de 1 ás 6, todos os dias. Tel.: C. 3128.

UM ROSTO FORMOSO?

USE JA'
"CUTIGENOL"
(A Perola da Cutis)
16648

AZEITE marca "CENTENARIO"

Recommendavel pela sua pureza.
Deve ser procurado em todas as casas de primeira ordem
Unicos depositarios: — MARTI PACHECO & CIA.
RUA DO MERCADO, 20. (19052)

CARPINTEIROS

Precisa-se na Companhia Cervejaria BRAHMA: Rua Marquez de Sapucahy n. 200. (16724)

LOTERIAS

ESTADO DE MINAS GERAES

Resumo dos premios da extracção de 5 do corrente:

1.348	(Victoria)	100:000$000
14.365	(Paraisopolis)	10:000$000
14.164	B. Horizonte	5:000$000
16.849	(Pyranga)	5:000$000

PREMIOS DE 2:000$000
2783 10305 10524 18006

PREMIOS DE 1:000$000
4100 8310 9777 9860 10200
11183 11490 12534 12843 13394
13768 14101 14885 14959 15208
15903 16386 17456 17834 18203

APPROXIMAÇÕES

44582 e 44584		300$000
6508 e 66510		200$000
58576 e 58578		100$000
12782 e 12784		100$000
51547 e 51549		100$000

DEZENAS

44581 a 44590		40$000
66501 a 66510		30$000
58571 a 58580		20$000
12781 a 12790		20$000
51541 a 51550		20$000

Todos os numeros terminados em 3 têm 2$; exceptuando-se os terminados em 83 que têm 4$000.

CAPITAL FEDERAL

Resumo dos premios da extracção de 6 do corrente:

44.583	(Capital)	20:000$000
63.509		3:000$000
58.577		2:000$000
12.783		1:000$000
51.548		1:000$000

PREMIOS DE 500$000
18814 69404 19859 5923 3541

Estado de Santa Catharina

Resumo dos premios da extracção de 6 do corrente:

12.054	(Rio)	100:000$000
15.382	(Rio)	10:000$000
6.685	(Rio)	6:000$000

PREMIOS DE 2:000$000
1120 2047 8353 17388 17413

Companhia de Loterias Nacionaes do Brasil

Extracções publicas sob a fiscalização do Governo Federal, ás 2 ½ e aos sabbados ás 3 horas. — RUA VISCONDE DE ITABORAHY N. 67 — (Edificio proprio)

Amanhã —::— Amanhã

A'S 3 HORAS DA TARDE
15 — 22ª
IMPORTANTE PLANO

100:000$000

POR 16$000, EM DECIMOS

Os bilhetes para essas loterias acham-se á venda na séde da Companhia, á rua 1º de Março 110 (Edificio proprio), que acceita e despacha com promptidão os pedidos do Interior acompanhados de mais $900 para o porte do Correio (16668)

LOTERIA DE MINAS GERAES

Unica no Mundo que distribue 80 por cento em premios

DIA 12

100:000$000

Inteiro 30$000—Decimo 3$000

DISTRIBUE 2.430 PREMIOS, TODOS SORTEADOS. — COMPAREM OS SEUS PLANOS COM OS DAS SIMILARES, QUE DESDE LOGO A PREFERIRÃO.

O plano de 100 contos é assim distribuido

1	premio de		100:000$000
1	premio de		10:000$000
2	premios de	5:000$000	10:000$000
4	premios de	2:000$000	8:000$000
20	premios de	1:000$000	20:000$000
40	premios de	500$000	20:000$000
70	premios de	200$000	14:000$000
292	premios de	100$000	29:200$000
2000	premios de	60$000	120:000$000
2430	premios sorteados com		331:200$000

Os bilhetes premiados desta loteria serão pagos nesta capital pelo

Campeão do Sul

AGENCIA GERAL DE LOTERIAS

Raul C. Beirão & C.

6, Rua Rodrigo Silva, 6
Caixa Postal 2.166
TELEPHONE CENTRAL 2.526
End. Telegr.: CAMPEÃO
Rio de Janeiro

A' VENDA EM TODA A PARTE (16767)

LOTERIA DO ESTADO DO RIO

Fiscalizada pelo Governo do Estado — Systema de urnas e espheras — Extracções ás 15 horas.

GRANDE E EXTRAORDINARIA LOTERIA
TERÇA-FEIRA

100:000$000

INTEIRO, 4$000. QUINTO, $800.

SEXTA-FEIRA, 14 DO CORRENTE

25:000$000

INTEIRO, 1$600. MEIO, $800.

VENDE-SE EM TODA A PARTE

Concessionaria: COMPANHIA INTEGRIDADE FLUMINENSE — Rua Visconde do Rio Branco, 499. Nictheroy. (16753)

RODA DA FORTUNA

HORA.... 926— 7
REAL.... 580—20
ESPERANÇA... 488—22
O. e COMP.
(S. 16254)

FLUMINENSE... 911
OPERARIA..... 400
NOITE....... 403
CARIDADE.... 405
Nictheroy, 6|9|1923.
V. P.
(S. 15925)

GARANTIA..... 422
FEDERAL...... 048
E. Rio, 6|9|923.
(S. 16279)

Calçados Só, na Casa Parente

Fundada em 1856
Telephone 2563, C.
Rua Sete Setembro, 121
Junto á Rua Gves. Dias.
Avisamos a Grande Reducção de preços em todo o stock. — Sapatos e borzeguins chocolate para homem, desde 18$; sapatos Luiz XV, desde 25$000. —
Saldos diversos
(19148)

GARANTIA

175
P. P. P. — 6|9|923. (S 15899)

A POPULAR

496
6|9|923. (S 16258)

PHARMACIA

Precisa-se de um pratico que dê referencias. Rua H. Lobo 101. (S 15358)

Cedro Paulista

Em tôras falquejadas, recebido directamente, vende-se á rua di Gerardo 47, sobrado, com Olympio Jorge. (S 17071)

ODEON

PROGRAMMA SERRADOR — FIRST NATIONAL PICTURES

PROGRAMMAS SERRADOR
A seguir tereis:
ESPLENDIDA MENTIRA — com GRACE DAVIDSON.. BUSTER KEATON — em "SONHAR DE DIA" — e o grande film
— O IMPERADOR DOS POBRES —

Adaptação da obra de CHARLES DICKENS pela FIRST NATIONAL.

Interpretação tambem de LON CHANEY e GLADYS BROCKWELL

JACKIE COOGAN EM OLIVER TWIST

PROGRAMMA SERRADOR

E' a mais bella producção da semana, que tem dado ao ODEON aspectos de enchentes consecutivas

Grace Davidson tem vinte annos, é linda e elegante. vinde vel-a na proxima semana, em **ESPLENDIDA MENTIRA**

BREVEMENTE **O Imperador dos Pobres** BREVEMENTE

MATHOT - KRAUSS - GINA RELLY - ANDRE'E PASCAL
e outras notabilidades do Theatro Francez

— CINE MEYER —

Hoje! — Matinée ás 2 horas — Hoje! Sempre os melhores programmas. Hope Hampton, em

A Moderna Salomé

Luxuoso film do Programma Serrador em 6 bellos actos

MARY MILES MINTER E ANTONIO MORENO, em

O meu admiravel Alberto

Uma joia da Paramount em 6 actos

Amanhã — Rodolpho Valentino, em "Corações cégos" e Clara Kimball, em "Alvorecer do outomno".

Cinema CENTENARIO

SO' HOJE DIA 7
ESPECTACULO COMPLETO — Matinée e Soirée! MATINE'E — 1 hora e 30. Sessões continuas.
1º film — O GRANDE MATCH INTERNACIONAL PORTUGAL X HESPANHA — UMA PARTE!
2º film — VAQUEIRO ROMEU, bella comedia da Sunshine, em 2 partes.
3º film — VINTE ANNOS DEPOIS 8º cap. 4 partes.
4º film — ALVO RECER DO OUTOMNO, da Metro, 7 partes.

NO PALCO: — NA MATINE'E E NA SOIRE'E O grande successo do TRIO LUSO BRASILEIRO, com a sumptuosa peça

A JAPONEZA

2 actos — Grandiosa apotheose
ARTE — LUXO — GOSTO E MUSICA!

CINE E. DE DENTRO

Hoje! — Matinée ás 2 horas — Hoje! Claire Windsor, House Peters, Carol Holoway e Richar Headrick, em

Esposas de homens ricos

ou RIQUEZAS E TENTAÇÕES
Super-producção do Programma Serrador em 7 actos.

Amor prodigioso

8 actos da PARAMOUNT com Leatrice Joy e Jackeline Logan.

Amanhã — Mae Murray em "A Rosa de Nova York" e Dustin Farnum, em "Domador de teimas".

CINEMA IRIS -

Proprietario: J. CRUZ JUNIOR
RUA DA CARIOCA, 49-51
PHONE C. 4152

HOJE **O gaucho do Rio Grande** HOJE

— COM —

JACK HOXIE

Cinco actos da UNIVERSAL cheios de romance, melodrama e boa comedia

Emancipação da Mulher

com Constance Talmadge e Kenneth Harlan
PROGRAMMA SERRADOR

Completa o programma:
A REVISTA ODEON

Segunda-feira — Disputando um coração com JACK HOLT e o final de VINTE ANNOS DEPOIS.

Quarta-feira — Oliver Twist com JACKIE COOGAN e Sem Misericordia com William Farnum

(S 15631)

CINEMA CENTRAL

Segunda-feira: BETTY BALFOUR em: AMBICIOSA!

Empresa Pinfildi—Av. R. Branco, 168. Tel. 4818 C.

Breve: Francisca Bertini, Leda Gys e Emilio Ghione — em: "Historia dum Pierrot" Musica propria

HOJE Salve 7 de Setembro de 1923! Sessões chics dedicadas ás exmas. HOJE cariocas. — A' tarde, matinée chic — A' noite, espectaculo de gala

Mabel Normand

Em

A Turbulenia

Um resumo de todas as paixões humanas, com seus incidentes comicos, romanticos, extraordinarios e dramaticos

Super producção special da Argentine American Film Corp.

E mais a deliciosa comedia por
Charles Murray em
Polycarpo não tem medo
2 actos irresistiveis

No Palco Exito enorme de

Evan Stachino

A Bella Mexicana
BAPTISTA JUNIOR o rei dos caipiras. Harry Flemming o celebre sapateador.
Lydia Falcini, applaudida cantora

Horario do Palco — ás 4 hs. Baptista Junior — Harry Flemming. Lydia Falcini. A's 5,30 hs. Bella Mexicana Harry, Falcini e Baptista Jr. A's 8 hs. Baptista Junior, Harry Flemming, L. Falcini A's 9 3|4. Mexicana, Baptista Jr. Barry e Falcini

O 3º Alarme

E' o film que breve será exhibido no Cinema Central da Empresa Pinfildi, *importação F. Matarazzo & C. Mais uma prova de estima da poderosa fima Matarazzo que comprova a velha amisade que liga ha 30 annos os amigos Pinfildi e Matarazzo.*

O reclame feito no Correio da Manhã de Domingo, 2 de Setembro, em que dizia que os films Matarazo são exhibidos somente nos Cinemas Rialto Parisiense e Avenida. *Reclame feita por um pouco escrupuloso empregado da Secção Cinematografica, que não conhece a seriedade da firma em que é empregado;* e não só o Cinema Central exhibirá o film

O 3º Alarme

Super Special, como tambem outros film da Casa F. Matarazzo & C

Breve — Shirlei Mason em «O mysterio dos 7 peccados. O Cinema Central é o unico no Brasil que possue os apparelhos de projecção «Motiograph de Luxe. A ultima palavra no genero. A maxima segurança.

(S. 15...)

CINEMA AVENIDA

HOJE HOJE

CADA QUAL COMO DEUS O FEZ

E' a sentença com que

THOMAS MEIGHAN

de cumplicidade com

LILA LEE

responde á ingratidão dos seus amigos de Bradford

(Film espirituoso e sentimental da Paramount)

Segunda-feira — A super-producção Paramount A costella de Adão, com Milton Sills, Anna Nilsson, Paulia Gordon, Elliot Dexter, Theodoro Kosloff e Julia Faye.

IDEAL

SEGUNDA-FEIRA
A COSTELLA DE ADÃO — o extraordinario film de CECIL B. DE MILLES da — PARAMOUNT em 10 ACTOS.

SEGUNDA-FEIRA
NAS AZAS DA INCERTEZA — um lindo film da UNIVERSAL, — pela graciosa ALICE JOYCE em 6 ACTOS.

Hoje Hoje Hoje

Cada qual como Deus o fez

Um film delicado, emotivo e alegre, desempenhado pelo irreprehensivel actor

THOMAZ MEIGHAN

Secundado pela encantadora ACTRIZ

LILA LEE

8 ACTOS cheios de belleza e sensação.

O AZ DE COPAS

Uma historia interessante, por vezes tetrica e indecifravel. Decide-se de punir um mau, um egoista... merecerá a morte?...

LON CHANEY
Leatrice Joyce e John Bowers
6 actos da GOLDWYN.

AVISO: — Devido ao extraordinario numero de solicitações, daremos novamente, SABBADO e DOMINGO: o magnifico film da "COMPANHIA VELASCO", nos deslumbrantes quadros e bailados da famosa revista — "ARCO IRIS" — Trabalho irreprehensivel da "Botelho-Film".

3º Alarme

PARA QUE?

Para reforçar os combatentes contra o jogo destruidor que ameaçava a vida de uma innocente joven.

(S. 16283)

CINEMA OLYMPIA

Rua Visc. do Rio Branco, 51
HOJE! HOJE!

LINHAS CRUZADAS

drama da Universal em 5 actos, Gladys Walton

NA PORTA DO THEATRO

alta comedia da Robertson-Cole, em 6 actos Billie Dove

UM EXITO ESPANTOSO

irresistivel comedia em 2 actos, da Universal.

Sabbado — A Gaivota, superproducção, por Alice Lake; Na Pista de Oregon, 5º e 6º episodios, em 4 actos; Hotel em Polvorosa, comica, 2 actos, Harold Lloyd. (S 15928)

PATHE'

MAE MARSH — PATHE' NEW YORK

AS LINDAS TIPLES DA COMPANHIA VELASCO

HOJE — *A linda e admiravel artista*

MÃE MARSH

no luxuoso e soberbo drama de amor

ATE' QUE NOS TORNEMOS A VER

—— 6 actos PATHE' NEW YORK ——

Ambiente luxuoso, acção movimentada e profundo interesse.
A odyssêa de uma linda joven. As festas brilhantes — A prisão no manicomio — A fuga — O antro perigoso.
Os bailados — A loucura dos cabarets — As esplendidas danças — A luta pela liberdade. Amor nascente — Epilogo imprevisto.

Continúa o brilhante successo da troupe da COMPANHIA VELASCO nos deslumbrantes quadros e bailados da famosa revista

ARCO IRIS

Trabalho admiravel e incomprehensivel da BOTELHO FILM. Photographia nitida — Toilettes riquissimas.
As primeiras tiples em

"NO PARISIENSE"

Central 123
Avenida Rio Branco, 170.

HOJE

E' imperdoavel deixar-se de ir hoje ao tradicional PARISIENSE ver

Baby Peggy

Artista de Cinema

PETIZADA!
Vinde ver
BABY PEGGY
Ella só tem 3 annos e faz cada uma!...
E diga a todos de casa para virem assistir

JACK HOLT **Disputando um coração...**

2ª FEIRA

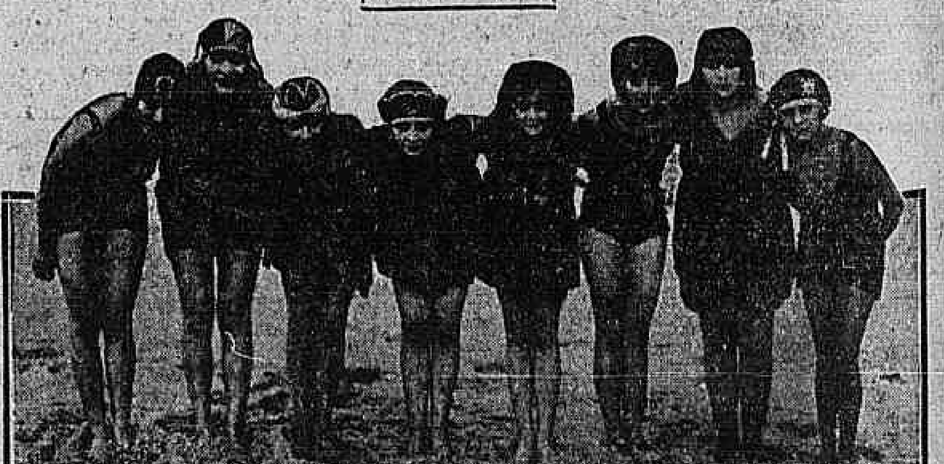

Uma das scenas, uma apenas... — imagine a fita toda!
Uma scena «bataclanica» de

Augusto Annibal quer casar...

A estupenda comedia brasileira com que a «Guanabara-Film» vae mostrar o que se póde fazer e já se faz no Brasil quanto á fita cinematographica!

20 lindas banhistas no Leblon... Um luxuoso baile... O Ford phantastico!

—— Graça e Belleza! ——

Augusto Annibal - Viola Diva - Yára Jordão
Andrée Fix e Yára Brasil

DARWIN *noiva de* AUGUSTO ANNIBAL!

(S 16280)